

PROGRAMA
OCTUBRE 2015
GENER 2016
MUHBA MUSEU D'HISTÒRIA
DE BARCELONA



Activitats destacades

La metròpoli industrial

La Barcelona deportada

75 anys de l'alliberament dels camps nazis

This is Barcelona

Benvinguts a Barcelona

Capital del segle xx

La Barcelona del nou-cents: Adolf Mas
El Park Güell, Gràcia i Barcelona

Centre de Recerca i Debat

Sons del Renaixement

Barcelona & literatura

Tallers de Nadal

Espais i Relats

Plànol

Calendari

Octubre

Novembre

Desembre

Gener

La metròpoli industrial

MUHBA Oliva Artés

Interrogar Barcelona. De la industrialització al segle XXI

Aquesta exposició està organitzada temàticament al voltant de dotze qüestions (industrialització, immigració, treball, metròpoli, infraestructura, metabolisme, societat, governança, capitalitat, imatge, reconversió i innovació), i explica la història de la ciutat des del segle XVIII fins a l'actualitat. La mostra culmina amb un gran audiovisual en dues pantalles, *Barcelona, la formació d'una capital*, que situa la metròpoli contemporània dins dels dos mil anys d'història de la ciutat.

Interrogar l'eix de Pere IV

Una exposició dedicada a aquesta important via, amb tot un seguit de materials excepcionals per a l'estudi i la reflexió sobre l'eix de Pere IV. La mostra inclou una gran maqueta, un vídeo que traça amb imatges el segle XX viscut des d'aquest carrer emblemàtic, una altra creació audiovisual amb els treballs de quatre fotògrafs i algunes fotografies històriques. Alhora, des del punt de vista artístic, l'espai inclou l'obra *Trinxeres maoistes del Poblenou*, de Joan Maria Soler.

Visites comentades

13/12/2015 i 24/1/2016

Paisatges urbans emergents: el patrimoni fabril

19/11/2015. Vegeu: Centre de Recerca i Debat

El carrer de Pere IV. Espina dorsal del Poblenou industrial

A càrrec de **Lluís Sales**. Itinerari per un dels carrers documentats més antics del barri del Poblenou, artèria de l'antic municipi de Sant Martí de Provençals i via d'entrada a Barcelona, sorprèn encara per la densitat de patrimoni industrial. Diumenge 24/1/2016

Del Poblenou al Besòs. La transformació de Barcelona (1968-2004)

Itinerari que mostra la relació entre el patrimoni econòmic, social i cultural en la metamorfosi del front marítim. El carrer de Lluçà serà l'eix vertebrador del recorregut. Diumenge 31/1/2016

Barcelona en Diagonal. Tram llevant

Una mirada transversal sobre la ciutat. Un itinerari singular que ressegueix la trajectòria de la Barcelona contemporània, des del final del segle XIX i fins a l'actualitat, a partir dels elements que configuren aquesta avinguda tan emblemàtica. Diumenge 18/10/2016



La Barcelona deportada

75 anys de l'alliberament dels camps nazis

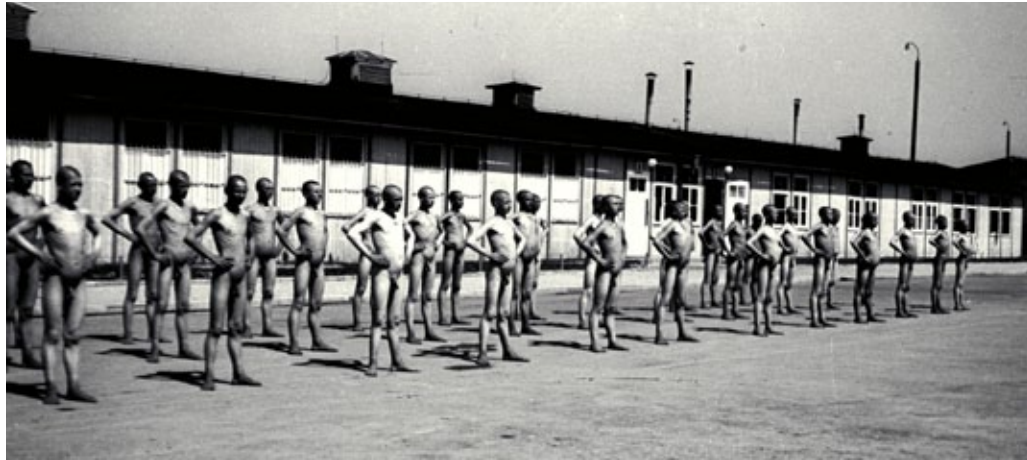

Montserrat Roig va ser pionera en l'estudi de la deportació republicana i al seu llibre *Els deportats catalans als camps nazis* informava que la ciutat de Barcelona havia estat –entre totes les de l'Estat– la que havia aportat el major nombre de víctimes, per sobre de les sis-centes. Els nous treballs efectuats amb el suport de l'Amical de Mauthausen dupliquen la xifra de deportats que tenien a Barcelona el lloc de les seves vides i esperances. Molts van perdre la vida als camps. Entre els supervivents no són pocs els qui van tenir un paper en l'organització a Barcelona de la resistència antifranquista.

La videoinstal·lació mostra, així, el paper de la ciutat en el mapa convuls de l'Europa de mitjan segle XX.

Capella de Santa Àgata, videoinstal·lació
11/12/2015-31/1/2016

Seminari **La Barcelona deportada**

10/12/2015, de 17 a 20 h, 6 € (reduïda 3€)
20 h inauguració de la videoinstal·lació

This is Barcelona Benvinguts a Barcelona



Començar a conèixer la ciutat on s'ha arribat ajuda a fer-la pròpia i a situar-se.

A partir del mes de desembre el MUHBA posa a disposició dels refugiats i de les institucions d'acollida un programa en diferents idiomes basat en experiències prèvies del museu des del 2009 i l'exposició «Barcelona connectada, ciutadans transnacionals».



Capital del segle xx

La Barcelona del nou-cents: Adolf Mas

La videoinstal·lació mostra una selecció de fotografies conservades a l'Arxiu Mas, que pertany avui a l'Institut Amatller d'Art Hispànic. Han estat escollides d'entre milers d'imatges del període 1900-1917 i permeten fer un recorregut per la vida a la ciutat posant especial èmfasi en el seu procés de transformació, l'activitat al carrer i els esdeveniments socials i culturals. Tria d'imatges de **Blanca Giribet**.

Fins al 29/11/2015. Entrada gratuïta

Barcelona 1900, el punt de vista del fotògraf Adolf Mas

Conferència a càrrec de **Blanca Giribet** i **Núria Peiris**. 5/10/2015

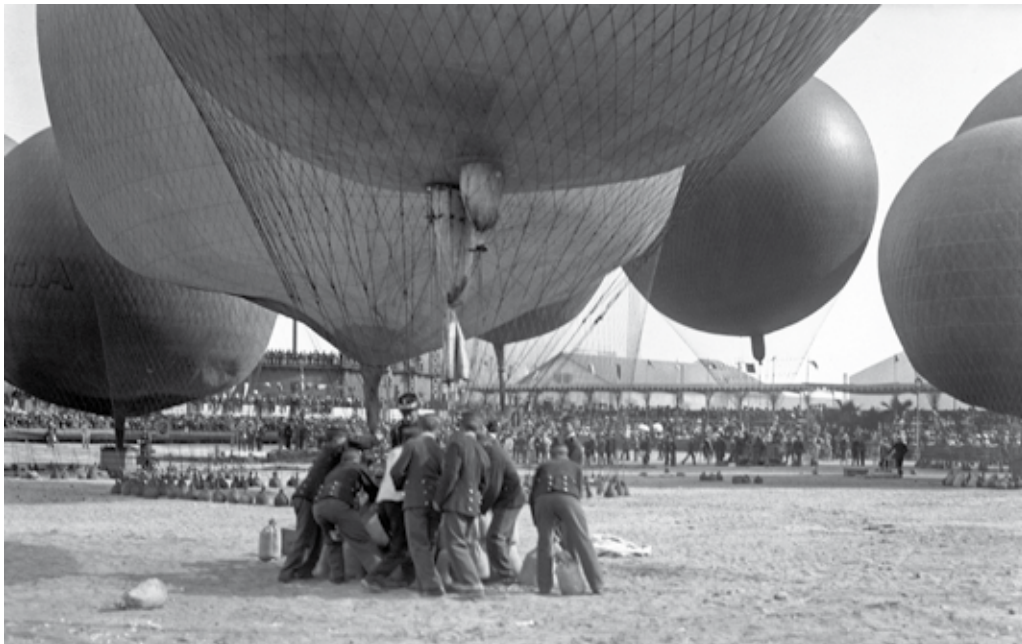

El Park Güell, Gràcia i Barcelona

Barcelona 1902. Urbanitzar la Muntanya Pelada

Itinerari al voltant del Park Güell en què s'explica el procés de construcció i formalització del parc. 11/10/2015, 8/11/2015

El Park Güell i Barcelona

Visita a la Casa del Guarda i itinerari que descriu el procés de construcció i formalització del Park Güell i la seva relació amb la ciutat de Barcelona. 1/11/2015, 3/1/2016



Gràcia 1900. L'aparador burgès d'un barri obrer

L'itinerari s'inicia al barri de la Salut, un indret d'esbarjo per a les classes treballadores i també un dels territoris escollits per les elits barcelonines a l'hora de construir la segona residència. Un recorregut pels carrers de l'antiga vila de Gràcia, on encara avui podem admirar grans cases del tombant de segle, i on trobem traces dels conflictes i les contradiccions característics de la construcció d'una metròpoli moderna. 15/11/2015, 17/1/2016

Güell, Gaudí i Barcelona. L'expressió d'un ideal urbà

Visita comentada a l'exposició de la Casa del Guarda del Park Güell, que fa èmfasi en la relació entre Gaudí i Güell, entre el parc i la ciutat de Barcelona. 6/12/2015

Dimecres del Park Güell

Vegeu: Centre de Recerca i Debat

Centre de Recerca i Debat

DIÀLEGS, JORNADES I PRESENTACIONS

Diàlegs d'història urbana i patrimoni

127. **Barcelona 1900, el punt de vista del fotògraf Adolf Mas** a càrrec de **Blanca Giribet** i **Núria Peiris**. 5/10/2015

128. **Els museus anatòmics de Barcelona, 1849-1938** a càrrec de **Enric H. March**. 19/10/2015

129. **El paisatge sonor a la Barcelona del segle XVI: el monestir de Sant Pere de les Puel·les** a càrrec de **Ascensió Mazuela-Anguila**. 2/11/2015

130. **La tuberculosi a l'espai social barceloní, 1929-1936** a càrrec de **Celia Miralles Buil**. 16/11/2015

131. **La construcció naval a Barcelona, segles XIV i XV** a càrrec de **Marcel Pujol Hamelink**. 30/11/2015

132. **El ferrocarril com a element estructurador de la morfologia urbana de Barcelona, 1848-1900** a càrrec de **Rafael Alcaide González**. 14/12/2015

133. **El modernisme perdut a la Barcelona antiga** a càrrec de **Raquel Lacuesta Contreras** i **Xavier González Toran**. 11/01/2016

134. **Les llengües de la negociació al segle XV. L'exemple barceloní** a càrrec de **Stéphane Péquignot**. 25/01/2016

Lloc: MUHBA Plaça del Rei, sala Martí l'Humà, 19 h, gratuït, es recomana reserva prèvia

Jornades i seminaris



La gestió dels arxius arqueològics

L'Arxiu Arqueològic del MUHBA obre un debat sobre la renovació dels protocols amb vista a millorar l'eficiència i l'eficàcia dels processos de neteja, inventari, classificació i emmagatzematge, convidant centres similars d'altres ciutats d'Europa.

Hi intervindran: **Francis Grew, Rolande Simon-Millot, Iñaki García Camino, Ana Loriente Pérez** i **Emili Revilla**. 29-30/10/2015. 20 € (reduïda 10 €)

Europa i Amèrica, Barcelona i l'Havana, 1765-1929

El cicle aborda la història compartida entre Barcelona i l'Havana posant èmfasi en les xarxes comercials i els fluxos migratoris entre ambdues ciutats, sense oblidar el marc polític d'aquest contacte intens, tant abans de la independència de Cuba el 1898 com en les dècades posteriors.

Hi intervindran: **J. M. Fradera, M. Rodrigo Alharilla, A. García Balañà** i **J. Moisand**.

Gener de 2016, consulteu el web

La Barcelona deportada

Seminari. 10/12/2015. Vegeu el destacat

Paisatges urbans emergents: el patrimoni fabril. 4t taller sobre representació de la ciutat

Les antigues fàbriques i el seu entorn tècnic i social constitueixen elements valuosos en la configuració del paisatge dels antics barris industrials i obrers. En aquest seminari-taller es presentaran estudis relacionats amb les propostes de tractament del paisatge fabril, tant des de la perspectiva teòrica com de la seva aplicació pràctica. 19/11/2015. 6 € (reduïda 3 €)

Dimecres del Park Güell

Balconada/BCN. Guia d'Història Urbana

A càrrec de **Jordi Ramos** i **Joan Roca**. 4/11/2015

Cultura i lleure al Park Güell

A càrrec de **Mireia Freixa** i **Mar Leniz**. 2/12/2015

Lloc: MUHBA Casa del Guarda / Park Güell, 18.30 h. Gratuït

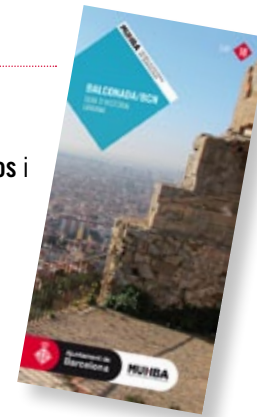

Presentacions

L'Església a Catalunya durant la guerra de Successió a càrrec de **J. Massot, C. Boada, I. Brugués** i **I. Fernández Terricabras**. 28/10/2015

Memoriabcn.cat

Presentació de deu rutes virtuals per espais d'història i de memòria de la Barcelona del segle XX. Projecte de *l'Associació Conèixer Història*. A càrrec de **Jordi Guixé** i **Oriol López-Badell**. 3/12/2015.

Gobernadores. Barcelona en la España franquista (1939-1977) A càrrec de **P. Casanellas, M. Marín, M. Risques** i **J. Tébar**. 14/1/2016

Lloc: MUHBA Plaça del Rei, sala Martí l'Humà

Publicacions

El món dels oients: música y cultura a la Barcelona dels segles XVI i XVII

A càrrec de **Tess Knighton**. 17/12/ 2015

Proveir Barcelona: el municipi i l'alimentació de la ciutat (1329-1930)

A càrrec de **Mercè Renom**. 28/1/ 2016

Lloc: MUHBA Plaça del Rei, sala Martí l'Humà

Formació

Intervenció i gestió del paisatge i el patrimoni

Postgrau organitzat per la UAB i el MUHBA. Formació d'experts en projectes d'intervenció i gestió centrats en el camp del patrimoni històric i el paisatge urbà.

Relats urbans: teoria i pràctica de l'itinerari històric

Postgrau organitzat pel MUHBA i l'Institut del Teatre que aglutina continguts relacionats amb la història urbana, el patrimoni, el turisme cultural i l'art dramàtic.

Barcelona-Europa. Literatura i història comparada dels intel·lectuals

Màster organitzat per la UB en col·laboració amb el MUHBA.

Està format per dos postgraus sobre la figura de l'intel·lectual la seva definició en la història literària i política, i la seva importància en la constitució de l'espai públic.

Presentació del màster: 22/10/2015

Sons del Renaixement



Canzoniere a càrrec del conjunt Fortuna d'un Gran Tempo

Al llarg dels segles xv i xvi van coexistir diferents tradicions musicals en el si de les refinades corts italianes. D'una banda hi havia l'estil dels autors originaris de França i els Països Baixos. De l'altra, el cant líric en llengua italiana d'inspiració humanista. Finalment, la gran presència de catalans i valencians va omplir els cercles renaixentistes de músics, poetes i instruments vinguts de casa nostra.

S'hi interpretaran obres de **G. Dufay**, **J. Cornago**, **J. Desprez** i **B. Tombocino** sobre poemes de **F. Petrarca**, **B. Garret**, **P. Torroella** i **S. Aquilano**.

MUHBA Capella de Santa Àgata
3/10/2015 a les 7 del vespre. Gratuït, amb reserva prèvia.

Barcelona & literatura



Barcelona. La transformació de la ciutat al llarg del temps. Itinerari en vers

A càrrec de **Joanna Bielak**, que condueix el recorregut i fa una lectura dels seus poemes amb el patrimoni de la ciutat com a protagonista. La ruta transcorre per la plaça del Rei, el Saló del Tinell, la plaça de Sant Jaume, les Rambles, la plaça Nova, la Via Laietana i el carrer de Montcada. Dissabte 31/10/2015

«Siats de natura d'anguila», Bernat Metge i Barcelona

Política i literatura a la Barcelona del segle XIV. Viure i escriure en temps convulsos. Un itinerari fruit de l'assignatura «Bernat Metge i la literatura del segle XIV», de la Universitat de Barcelona. Dissabte 14/11/2015

Altures i senderes. Verdaguer i Magarall diuen Barcelona

Itinerari literari pels cims i les valls biogràfics i simbòlics d'aquests dos poetes passant per drecceres que situen l'esplendor burgesa de la ciutat confrontada amb la puixança dels moviments llibertaris barcelonins. Dissabte 5/12/2015

Tallers de Nadal

Ingènim a Barcino

Un taller infantil per conèixer els diferents centres del MUHBA que conserven restes romanes de la ciutat a través de jocs matemàtics.

MUHBA Plaça del Rei. Dimarts 29 de desembre, de 10.30 a 13.30 h. 6,75 €

La fundació d'una ciutat romana

Com era una ciutat romana? Com actuaven els romans cada vegada que fundaven una colònia? Durant l'activitat es construeix una restitució hipotètica de la ciutat romana i se situen els espais i edificis més significatius.

MUHBA Plaça del Rei. Dijous 31 de desembre, de 10.30 a 13.30 h. 6,75 €



ESPACIS I RELATS

OCTUBRE 2015 - GENER 2016

www.bcn.cat/museuhistoria

- ESPACIS PATRIMONIALS
- EXPOSICIONS
- VISITES
- ITINERARIS
- ACTIVITATS FAMILIARS
- CONCERTS
- ACTIVITATS INFANTILS
- ★ NOVES PROPOSTES

MU·HBA VIA SEPULCRAL ROMANA
Pl. Vila de Madrid

Barcelona, l'urbà i el territori. Via secundària d'accés a la ciutat amb enterraments del segle I al II.

CAMINS I NECRÒPOLIS AL VOLTANT DE BARCINO • La visita a la Via Sepulcral Romana de la plaça de la Vila de Madrid permet descobrir com era la xarxa de camins que portaven a Barcino i quins eren els rituals del món funeràri de l'època romana. 14/10/2015

BARCINO/BCN • Un viatge d'anada i tornada entre Barcino i Barcelona que permet situar el pisot despat per la ciutadania romana i l'impacte de convertir les seves restes en monuments. L'itinerari recorre la Via Sepulcral Romana, aqueductes, muralles, el temple d'August i el subsol del MU·HBA Plaça del Rei. 17/10/2015, 21/11/2015, 16/1/2016

MU·HBA REFUGI 307
C. Nou de la Rambla, 175

La defensa ciutadana de Barcelona. 400 metres d'un dels refugis anti-aeris construïts sota terra durant la Guerra Civil.

LA SOLIDARITAT PER SOBREVIVRE • Visita comentada al Refugi 307 Dimegnes, visites comentades a les 10.30 (anglès), 11.30 (castellà) i 12.30 h (català)

LA GUERRA CIVIL A BARCELONA. REVOLUCIÓ I BOMBARDEIGS • Itinerari des del MU·HBA Plaça del Rei fins al Refugi 307 del Poble-sec, que situa el context de la II República, el cop d'estat, els enfrontaments, l'actuació de les autoritats militars i civils, i la participació ciutadana. Inclou una visita al Refugi 307. 3/10/2015, 28/11/2015, 12/12/2015

VEDETTES I MILICIANES. EL PARALEL I EL BARRI DEL POBLE-SEC DURANT LA GUERRA CIVIL • L'itinerari situa el Refugi 307 en el seu context, el barri del Poble-sec durant la Guerra Civil, i rememora la seva relació amb el món del teatre i la cultura popular del Paral·lel. Inclou la visita al Refugi 307. 18/10/2015, 8/11/2015

LA DEFENSA PASSIVA I ACTIVA DE LA CIUTAT. EL REFUGI 307 I LES BATERIES DEL TURÓ DE LA ROVIRA • Dos espais patrimonials decisius per entendre els plans de defensa activa i passiva duts a terme a Barcelona durant la Guerra Civil. La resposta de la població, les institucions municipals i els caps militars de l'exèrcit republicà per fer front al terror que va atemorar la ciutat amb gairebé dos-cents bombardeigs. 11/10/2015, 22/11/2015, 10/1/2016

DOMUS DEL CARRER D'AVINYÓ
C. Avinyó, 15

La domus d'Avinyó, que data del segle I dC, destaca pel ric conjunt de pintures de sostre i paret recuperades.

L'HABITATGE A BARCINO. LES DOMUS ROMANES DELS CARRERS DE SANT HONORAT I AVINYÓ • Una visita conjunta a dues domus que van pertanyer a personatges importants de la Barcelona romana. La domus d'Avinyó, que data del segle I dC, destaca pel ric conjunt de pintures de sostre i paret recuperades. La domus de Sant Honorat, construïda al segle IV, conserva el jardí central i habitacions pavimentades amb mosaics polígons geomètrics. 3/10/2015, 29/11/2015, 27/12/2015, 31/1/2016

MU·HBA EL CALL
Pla. Manuel Ribé, s/n

El call dels jueus dins la ciutat medieval i el seu llegat cultural.

LA BARCELONA JUEVA MEDIEVAL • Visita al MU·HBA El Call, obligada per conèixer els elements patrimonials del Call Major i el Call Menor, i per seguir la història de l'ajlajma de Barcelona des de la seva formació a l'alta edat mitjana fins al 1391, i també el seu llegat cultural, un dels més importants de l'Europa medieval, en el qual destaca Abraham bar Hyya, Salomó ben Adret i Hasday Cresques, entre altres grans noms. 11/10/2015, 31/1/2016

QUAN EL CALL ERA EL CALL DELS JUEUS • Una aproximació històrica a les activitats quotidianes del segle XI al XIV dels jueus més significatius del Call Major, per acabar als espais on hi havia hagut el Call Menor, al peu del Castell Nou. Inclou la visita a les sitges medievals del carrer de la Fruita, al centre MU·HBA El Call. 17/10/2015, 21/11/2015, 19/12/2015, 16/1/2016

LA PORTA DE MAR DE BARCINO
Regim, 7-9

DINS I FORA MURALLS: PODER, HIGIENE I COMERÇ A BARCINO
Itinerari que parteix del portal de mar de Barcino i recorre la muralla romana. 21/11/2015, 16/1/2016

LA PORTA DE MAR I LES TERMES PORTUÀRIES DE BARCINO
Visita comentada a l'entorn de la porta d'accés principal a la ciutat en època romana, i l'evolució d'aquest espai al llarg del temps. 10/12/2015, 12/12/2015

MU·HBA VIL·LA JOANA
Ctra. de l'Església, 104 (Nallvíderra)

Tancat per obres de remodelació

BARCELONA. LA TRANSFORMACIÓ DE LA CIUTAT AL LLARG DEL TEMPS • Itinerari en vers a càrrec de Joanna Bielak, que condueix el recorregut i fa una lectura dels seus poemes, amb el patrimoni de la ciutat com a protagonista. 31/10/2015

«SIATS DE NATURA D'ANGUILA» BERNAT METGE I BARCELONA • Política i literatura a la Barcelona del segle XV. Viure i escriure en temps convulsos. Un itinerari fruit de l'Assignatura «Bernat Metge i la literatura del segle XV», de la UB. 14/11/2015

ALTURES I SENDERES. VERDAGUER I MAGARALL DIUEN BARCELONA • Itinerari pels cims i les valls biogràfics i simbòlics d'aquests dos poetes passants per ocrees que situen l'espaldar burgès de la ciutat confrontada amb la guanyança dels moviments llibertaris barcelonins. 5/12/2015

RAÓ, PASSIÓ I NEGOCI EN LA CONSTRUCCIÓ DE L'EXAMPLE
Un recorregut pels acords i desacords entre el Pla Cerdà, les propostes arquitectòniques del modernisme i el noucentisme i la promoció immobiliària, des del final del segle XIX fins a mitjan segle XX a l'Exemple. 29/11/2015, 24/1/2016

MU·HBA TEMPLE D'AUGUST
C. Paradís, 10

El temple de Barcino del segle I aC recuperat a l'inici del XX.

MU·HBA DOMUS DE SANT HONORAT
C. Fruita, 2

Casa i locals comercials de la Barcino romana del segle IV i sitges medievals del Call.

MU·HBA PARK GÜELL
Casa del Guarda, C. Olot, s/n

La relació entre Gaudí i la Barcelona artística i industrial presentada en el singular edifici de la Casa del Guarda.

GRÀCIA 1900. L'APARADOR BURGÉS D'UN BARRI OBRER • L'itinerari s'inicia al Park Güell, al barri de la Salut, un indret d'esbarjo per a les classes treballadores i a l'hora un dels territoris escollits per als elites barcelonines a l'hora de construir la segona residència. Un recorregut pels carrers de l'antiga vila de Gràcia, on encara avui podem admirar grans cases del tombant de segle, i on trobem traces dels conflictes i les contradiccions característiques de la metropoli moderna. 15/11/2015, 17/11/2016

EL PARK GÜELL I BARCELONA • Visita a la Casa del Guarda i itinerari que ressegueix el procés de construcció i formalització del Park Güell i la seva relació amb la ciutat de Barcelona. 17/11/2015, 3/1/2016

GÜELL, GAUDÍ I BARCELONA • Visita comentada a l'exposició de la Casa del Guarda del Park Güell, un dels pocs exemples d'habitatge modest construïts per Antoni Gaudí. La visita al centre del MU·HBA fa èmfasi en la relació entre Gaudí i Güell, entre el parc i la ciutat de Barcelona. 4/10/2015, 8/12/2015

BARCELONA 1902: URBANITZAR LA MUNTANYA PELADA • Itinerari pel Park Güell on s'explica el procés de construcció i formalització del parc. 11/10/2015, 8/11/2015

MU·HBA TURÓ DE LA ROVIRA
Horta-Guinardó) C. Maria Labernia, s/n

Barcelona i la seva història recent des del turó, amb l'espai arqueològic de la bateria antaeriana de la Guerra Civil i les barraques bastides a la postguerra.

LA PRIMERA BALCONADA DE BARCELONA. EL CREIXEMENT DE LA CIUTAT VIST DES DELS TRES TURONS • Història que mostra com els episodis successius de la història de la ciutat han deixat empremta en la primera balconada muntanyosa, la dels Tres Turons, i a Carmel. El recorregut permet gaudir d'una de les millores vistes sobre la ciutat. 18/10/2015, 15/11/2015

LA BARCELONA DE LA GUERRA I LA POSTGUERRA. PERSPECTIVES DES DEL TURÓ DE LA ROVIRA • Una altura de 262 metres sobre el nivell del mar i una visió de 360º convertien el turó de la Rovira en un mirador natural privilegiat. Un emplaçament estratègic per a la defensa de Barcelona durant la Guerra Civil. 31/1/2016

LA DEFENSA DE LA CIUTAT MODERNA • Un mirador natural avançat de Colserola que va ser triat com a emplaçament a mitjan 1937 per projectar una de les defenses antaerines més importants de la ciutat. 29/11/2015

BARCELONA. ART EN TEMPS DE GUERRA • Visita comentada a la col·lecció de la Guerra Civil del MNAC a la bateria del turó de la Rovira. 8/11/2015

L'OBERTURA DE LA VIA LAIETANA I LA CREACIÓ DEL BARRI GÒTIC
L'itinerari mostra quina era la percepció que es tenia del patrimoni cultural al començament del segle XXI i els debats que hi va haver a l'hora de donar forma a la nova avinguda i de monumentalitzar el centre històric amb motiu de la seva obertura. 13/12/2015

MU·HBA SANTA CATERINA
Pl. Joan Capri (mercat de Santa Caterina)

Vestigis dels absis del convent de Santa Caterina i pels espais gòtics i neogòtics de Ciutat Vella.

BARCELONA I ELS INDIANOS. NEGOCI D'ULTRAMAR I CANVI URBÀ 1835-1916
Un itinerari que tracta sobre el llegat d'aquells emprenedors que van anar a fer les amèriques i que, en tornar enriquit, invertiren part de la seva fortuna en la transformació de la ciutat. 17/10/2015, 21/11/2015, 23/1/2016

MU·HBA PLAÇA DEL REI
Pl. del Rei, s/n

La Barcelona antiga i medieval en el conjunt monumental definit al segle XX a la plaça del Rei. Recorregut de Barcino a Barcelona per 4.000 metres quadrats de subsol arqueològic. Exposició de l'arrencada de la ciutat medieval. Visita al Palau Reial Major.

DE LA CIUTAT ROMANA AL PALAU REIAL MAJOR MEDIEVAL • Visita al MU·HBA Plaça del Rei on s'analiza la transformació urbanística de Barcelona des de l'època romana fins a la baixa edat mitjana. 18/11/2015

INGENIUM A BARCINO • Un taller familiar per conèixer la Barcelona romana a través de jocs matemàtics. 22/11/2015

INGENIUM A BARCINO • Un taller per conèixer la Barcelona romana a través de jocs matemàtics. 28/12/2015

EL CASTELL DE TORRE BARÓ, NOU BARRIS I BARCELONA
La visita comentada al castell de Torre Baró repassa les vicissituds d'aquest equipament des que fou projectat al principi del segle XX fins avui dia, que és una icona de la ciutat i un equipament per al barri. 29/11/2015, 31/1/2016

MU·HBA CASA DE LA TRINITAT VELLA
Ctra. de Ribes, 103-111

L'abastament d'aigua a la ciutat. Estació de bombeig del sistema hidràulic de Montcada construïda els anys 1915-1917 per l'Ajuntament de Barcelona.

LA CASA DE L'AIGUA • Un centre del MU·HBA des del qual s'explica la història del subministrament de l'aigua a Barcelona. La visita permet accedir al primer elevador d'aigua, construït per Pere Falgueres entre 1915 i 1917 per iniciativa municipal. 8/12/2015, 10/1/2016

DE MONTCADA A BARCELONA. LA HISTÒRIA DE L'AIGUA A LLEVANT DE LA CIUTAT • Visita a les instal·lacions d'abastament d'aigua de Barcelona des de l'època romana fins a l'actualitat. 8/11/2015

MU·HBA A FABRA I COATS
C. Sant Adrià, 20

Ciutat i treball. La història de la ciutat a partir de la col·lecció i els arxius de la gran empresa Fabra i Coats.

EL MOTOR DE LA FÀBRICA. LA SALA DE CALDERES DE FABRA I COATS
Visita al sistema energètic del recinte fabril, inaugurat el 1903, que es va adaptar al llarg del temps a les diferents fonts d'energia: carbó, fuel i gas. 18/10/2015, 15/11/2015, 17/1/2016

BARCELONA EN DIAGONAL
Una mirada transversal sobre la ciutat. Un itinerari singular que ressegueix la trajectòria de la Barcelona contemporània, des del final del segle XIX i fins a l'actualitat, a partir dels elements que configuren aquesta avinguda tan emblemàtica. Tram central: 4/10/2015, Tram de llevant: 18/10/2015

MU·HBA OLIVA ARTÉS
C. Espronceda, 142-146

Es l'espai-taller del MU·HBA, on el qual la història de la ciutat entra en diàleg amb propostes i reflexions sobre l'habitatge urbà i la Barcelona del segle XX.

INTERROGAR BARCELONA • 13/12/2015, 24/1/2016

EL CARRER DE PERE IV, ESPINA DORSAL DEL POBLENOU INDUSTRIAL
Itinerari per un dels carrers documentats més antics del barri del Poblenou, arribant a l'antic municipi de Sant Martí de Provençals i via d'entrada a Barcelona, que seria encara per la densitat de patrimoni industrial. 24/1/2016

EL POBLENOU AL BESÒS. LA TRANSFORMACIÓ DE BARCELONA (1968-2004)
Itinerari que mostra la relació entre els patrimonis econòmic, social i cultural en la metamorfosi del front marítim. El carrer de Lluïserà té l'exvoto del recorregut. 3/1/2016

L'ABASTAMENT I LA DISTRIBUCIÓ DE L'AIGUA A BARCINO ROMANA • Barcino va estar ben abastada d'aigua corrent des de la seva fundació l'any 10 a.C. Un subjecte manava l'aigua des de Montcada fins a la ciutat ubicada al Mons Taber. L'aigua de l'aqueducte donava servei a les termes, a les fonts públiques, a artesans i manufacturadors, a diversos serveis i a algunes cases que disposaven d'aigua corrent. 23/1/2016

CRISTIANISME, VISIGOTS I PODER A BARCELONA, SEGLES IV AL VII • Visita comentada a l'exposició i les restes arqueològiques del palau i l'aula episcopal, el baptisteri i l'església de planta de creu grega. 31/10/2015, 19/12/2015

LA BARCELONA GÒTICA. UNA CIUTAT EN TRANSFORMACIÓ • Itinerari que explica la febre constructiva que transformà la ciutat entre 1291 i 1348. 31/10/2015

CONCERT • *Cantonièra* a càrrec del conjunt Fortuna d'un Gran Tempo. Capella de Santa Àgata. 3/10/2015

EL BON PASTOR
Itinerari pel Bon Pastor a càrrec de Salvador Angosto o Josep Capstrí, que explica la història del barri des dels seus orígens amb les cases barates, passant pels temes del pare Botella, fins a la trajectòria de les darreres dècades. 17/10/2015

BAETULO/BARCINO
El Museu de Badalona i el MU·HBA ofereixen una visita conjunta per mostrar les similituds i diferències d'aquests antics assentaments i la seva evolució fins als segles V i VI dC. 14/11/2015

EL PALAU REIAL MAJOR • Visita comentada que recorre els espais que havien format part de l'antic palau dels comtes-reis catalans i mostra la transformació de l'antic palau comtal en el Palau Reial Major de Barcelona. 28/11/2015, 23/1/2016

LA FORMACIÓ D'UNA CAPITAL. LA CIUTAT MEDIEVAL • Itinerari que parteix del Palau Reial Major per endinsar-se en el sector entorn de Santa Maria del Mar. S'hi explica la configuració espacial i social de la ciutat medieval. 22/11/2015

LA RUPTURA DE 1714. DEL CONSELL DE CENT A L'AJUNTAMENT BORBÒNIC • Itinerari pels espais i edificis que posen en relleu les continuïtats i els canvis en la dinàmica urbana i el govern de la ciutat del segle XVIII al XIX, situant l'impacte de la ruptura institucional després de 1714. 5/12/2015

03 DISSABTE

CONCERT *Canzoniere* a càrrec del conjunt **Fortuna d'un Gran Tempo** Capella de Santa Agata, 19 h. Gratuït

ITINERARI La Guerra Civil a Barcelona. Revolució i bombardeigs MUHBA Plaça del Rei, de 10.15 a 13.15 h. 8,45 € (Amics 6,33 €)

VISITA COMENTADA L'habitatge a Barcino MUHBA Plaça del Rei, de 10.45 a 13 h. 7,35 €

04 DIUMENGE

VISITA COMENTADA Güell, Gaudí i Barcelona. L'expressió d'un ideal urbà MUHBA Park Güell, de 9 a 10 h. 5,10 € (Amics 3,82 €)

ITINERARI Barcelona en Diagonal. Tram central Plaça Francesc Macià, 10 (davant edifici Winterthur), de 10 a 14 h. 8,45 € (Amics 6,33 €)

VISITA FAMILIAR Bèsties i plantes. La natura en les pintures de la capella de Sant Miquel Monestir de Pedralbes, d'11.30 a 13 h. 5 €

05 DILLUNS

DIÀLEG 127 Barcelona 1900, el punt de vista del fotògraf Adolf Mas a càrrec de **Blanca Giribet** i **Núria Peiris** Centre de Recerca i Debat, 19 h. Gratuït

10 DISSABTE

VISITA COMENTADA La porta de mar i les termes portuàries de Barcino MUHBA Plaça del Rei, d'11.15 a 12.30 h. 5,10 € (Amics 3,82 €)

11 DIUMENGE

ITINERARI La defensa passiva i activa de la ciutat. El Refugi 307 i les bateries del turó de la Rovira Inici: MUHBA Refugi 307. De 10 a 13.30 h. 8,45 € (Amics 6,33 €). El trasllat es farà en autocar

ITINERARI Barcelona 1902: urbanitzar la Muntanya Pelada MUHBA Park Güell, de 12 a 13.30 h. 7,35 € (Amics 5,51 €). Inici: porta del carrer d'Olot

VISITA COMENTADA Murals sota la lupa. Les pintures de la capella de Sant Miquel Monestir de Pedralbes, de 12.30 a 13.30 h. 5 €

17 DISSABTE

ITINERARI El barri del Bon Pastor a càrrec de **Salvador Angosto / Josep Capsir**. Església del Bon Pastor, de 10 a 13 h. Gratuït. Amb la col·laboració del Centre d'Estudis Ignasi Iglésias

ITINERARI Quan el Call era el call dels jueus MUHBA El Call, d'11.15 a 14 h. 8,45 € (Amics 6,33 €). Inclou la visita al MUHBA El Call

ITINERARI Barcino/Bcn MUHBA Via Sepulcral Romana, de 10.30 a 13.30 h. 8,45 € (Amics 6,33 €)

ITINERARI Barcelona i els indians. Negocis d'ultramar i canvi urbà, 1835-1916 a càrrec d'**Aymara Arrea** i **Lorena Bou** Pla de Palau, de 10.30 a 13.30 h. 8,45 € (Amics 6,33 €). En castellà

18 DIUMENGE

ITINERARI Vedettes i milicians. El Paral·lel i el barri del Poblesec durant la Guerra Civil Av. Paral·lel, 60, davant del teatre Arnau, d'11 a 13.30 h. 8,45 € (Amics 6,33 €). Inclou la visita al Refugi 307

VISITA COMENTADA El motor de la fàbrica. La sala de calderes de Fabra i Coats i Sant Andreu MUHBA a Fabra i Coats, d'11 a 13 h. 7,35 € (Amics 5,51 €)

VISITA COMENTADA De la ciutat romana al Palau Reial Major medieval MUHBA Plaça del Rei, d'11 a 13 h. 7,35 € (Amics 5,51 €)

ITINERARI Barcelona en Diagonal. Tram llevant Diagonal 269-275, davant l'Escola Ramon Llull, de 10 a 14 h. 8,45 € (Amics 6,33 €)

ITINERARI La primera balconada de Barcelona. El creixement de la ciutat vist des del Tres Turons MUHBA Turó de la Rovira, de 10.30 a

13.30 h. 8,45 € (Amics 6,33 €)

19 DILLUNS

DIÀLEG 128 Els museus anatòmics de Barcelona, 1849-1938 a càrrec d'**Enric H. March** Centre de Recerca i Debat 19 h. Gratuït

22 DIJOUS

CONFERÈNCIA Barcelona, una ciutat per a pensar Europa a càrrec d'**Enric Bou** MUHBA Plaça del Rei, 19 h. Gratuït. Dins la presentació del màster Barcelona-Europa. Literatura i història comparada dels intel·lectuals

28 DIMECRES

PRESENTACIÓ L'Església a Catalunya durant la guerra de Successió MUHBA Plaça del Rei, 19 h. Gratuït

29 DIJOUS

SEMINARI La gestió dels arxius arqueològics MUHBA Plaça del Rei, de 9 a 19.30 h

31 DISSABTE

VISITA COMENTADA Cristianisme, visigots i poder a Barcelona, segles IV al VII MUHBA Plaça del Rei, de 10.30 a 12 h. 7,35 € (Amics 5,51 €)

ITINERARI La Barcelona gòtica. Una ciutat en transformació MUHBA Plaça del Rei, d'11 a 13 h. 7,35 € (Amics 5,51 €)

ITINERARI D'AUTOR Barcelona. La transformació de la ciutat al llarg del temps a càrrec de **Joana Bielak** MUHBA Plaça del Rei, de 10.30 a 13.30 h. Gratuït



Imprescindible reserva prèvia. El MUHBA es reserva el dret d'anul·lar una activitat si no s'arriba a un mínim de participants.

Si no s'especifica altrament, les visites i els itineraris es fan en català. Per a grups, el MUHBA ofereix les visites i els itineraris en altres llengües, així com la interpretació en el llenguatge de signes.

01 DIUMENGE

VISITA COMENTADA El Call, la Barcelona jueva medieval MUHBA El Call, d'11.30 a 12.30 h. 5,10 € (Amics 3,82 €)

ITINERARI El Park Güell i Barcelona MUHBA Park Güell, de 9 a 11 h. 7,35 € (Amics 5,51 €)

02 DILLUNS

DIÀLEG 129 El paisatge sonor a la Barcelona del segle XVI: el monestir de Sant Pere de les Puel·les a càrrec d'Ascensió Mazuela-Anguila Centre de Recerca i Debat, 19 h. Gratuït

04 DIMECRES

PRESENTACIÓ Balconada/BCN. Guia d'Història Urbana núm. 18 a càrrec de **Jordi Ramos** i **Joan Roca**. MUHBA Casa del Guarda del Park Güell, 18.30 h. Gratuïta

07 DISSABTE

ITINERARI Les muralles romanes, història i recuperació monumental MUHBA Plaça del Rei, d'11 a 13 h. 7,35 € (Amics 5,51 €)

08 DIUMENGE

ITINERARI Vedettes i milicians. El Paral·lel i el barri del Poblesec durant la Guerra Civil Av. del Paral·lel, 60, davant del teatre Arnau, d'11 a 13.30 h. 8,45 € (Amics 6,33 €). Inclou la visita al Refugi 307

VISITA-ITINERARI Barcelona. Art en temps de guerra MUHBA Turó de la Rovira i MNAC, de 10.30 a 13.30 h. 10 € (Amics 8 €). Inici al MUHBA Turó de la Rovira. El trasllat es farà en autocar

ITINERARI Barcelona 1902: urbanitzar la Muntanya Pelada MUHBA Park Güell, de 12 a 13.30 h. 7,35 € (Amics 5,51 €) Inici: porta del carrer d'Olot

VISITA D'AUTOR De Montcada a Barcelona. L'aigua a llevant de la ciutat a càrrec de Manel Martín Pascual. Trasllat en autocar. Punt de trobada: rda. Universitat, 11. De 10 a 14.30 h. 8,45 € (Amics 6,33 €)

14 DISSABTE

ITINERARI Baetulo/Barcino Lloc de trobada: Museu de Badalona, pl. Assemblea de Catalunya, 1. De 10 a 14 h. 8 €

ITINERARI Camins i necròpolis al voltant de Barcino MUHBA Via Sepulcral Romana, de 12 a 13 h. Gratuït, amb reserva prèvia

ITINERARI «Siats de natura d'anguila» Bernat Metge i Barcelona MUHBA Plaça del Rei, d'11 a 13.30 h. 7,35 € (Amics 5,51 €)

15 DIUMENGE

VISITA COMENTADA El motor de la fàbrica. La sala de calderes de Fabra i Coats i Sant Andreu MUHBA a Fabra i Coats, d'11 a 13 h. Gratuït, amb reserva prèvia

ITINERARI La primera balconada de Barcelona. El creixement de la ciutat vist des dels Tres Turons MUHBA Turó de la Rovira, de 10.30 a 13.30 h. 8,45 € (Amics 6,33 €)

ITINERARI Gràcia 1900. L'aparador burgès d'un barri obrer MUHBA Park Güell, de 10.30 a 13.30 h. 8,45 € (Amics 6,33 €)

16 DILLUNS

DIÀLEG 130 La tuberculosi a l'espai social barceloní, 1929-1936 a càrrec de **Celia Miralles Buil** Centre de Recerca i debat, 19 h. Gratuït

19 DIJOUS

VISITA D'AUTOR Paisatges urbans emergents: el patrimoni fabril MUHBA Oliva Artés, de 17 a 21 h. 6 € (3 € reduïda)

21 DISSABTE

ITINERARI Quan el Call era el call dels jueus MUHBA El Call, d'11.15 a 14 h. Gratuït, amb reserva prèvia. Inclou la visita al MUHBA El Call

ITINERARI Barcino/Bcn MUHBA Via Sepulcral Romana, de 10.30 a 13.30 h. 8,45 € (Amics 6,33 €)

ITINERARI Barcelona i els indians. Negocis d'ultramar i canvi urbà, 1835-1916 a càrrec d'**Aymara Arreaza** i **Lorena Bou** Pla de Palau, de 10.30 a 13.30 h. 8,45 € (Amics 6,33 €). En castellà

ITINERARI Dins i fora muralles: poder, higiene i comerç a Barcino MUHBA Plaça del Rei, d'11 a 13 h. 7,35 € (Amics 5,51 €)

22 DIUMENGE

ITINERARI La defensa passiva i activa de la ciutat. El Refugi 307 i les bateries del turó de la Rovira Inici: MUHBA Refugi 307. De 10 a 13.30 h. 8,45 € (Amics 6,33 €) El trasllat es farà en autocar.

ACTIVITAT FAMILIAR Ingenium a Barcino de 8 a 12 anys MUHBA Plaça del Rei, d'11.30 a 13.30 h. Gratuït, amb reserva prèvia

ITINERARI La formació d'una capital. La ciutat medieval MUHBA Plaça del Rei, de 10.30 a 13.30 h. 8,45 € (Amics 6,33 €)

28 DISSABTE

VISITA COMENTADA El Palau Reial Major MUHBA Plaça del Rei, d'11.30 a 13 h. 7,35 € (Amics 5,51 €)

ITINERARI La Guerra Civil a Barcelona. Revolució i bombardeigs MUHBA Plaça del Rei, de 10.15 a 13.15 h. 8,45 € (Amics 6,33 €). Inclou la visita al Refugi 307

29 DIUMENGE

VISITA COMENTADA L'habitatge a Barcino MUHBA Plaça del Rei, d'11 a 13 h. 7,35 €

ITINERARI Raó, passió i negoci en la construcció de l'Eixample Torre de les Aigües, Roger de Llúria, 56, de 10.30 a 13.30 h. 8,45 € (Amics 6,33 €)

VISITA COMENTADA El castell de Torre Baró, Nou Barris i Barcelona de 10.45 a 11.45 h. 5,10 € (Amics 3,82 €). Punt d'inici: parada 3110 del bus 82 de la carretera Alta de les Roquetes

ITINERARI La defensa de la ciutat moderna MUHBA Turó de la Rovira, d'11 a 13 h. 7,35 € (Amics 5,51 €)

30 DILLUNS

DIÀLEG 131 La construcció naval a Barcelona, segles XIV i XV a càrrec de **Marcel Pujol Hamelink** Centre de Recerca i Debat, 19 h. Gratuït



Imprescindible reserva prèvia. El MUHBA es reserva el dret d'anul·lar una activitat si no s'arriba a un mínim de participants.

Si no s'especifica altrament, les visites i els itineraris es fan en català. Per a grups, el MUHBA ofereix les visites i els itineraris en altres llengües, així com la interpretació en el llenguatge de signes.

Pòrtic de la necròpolis de l'església de la plaça del Rei
Foto: © MUHBA Lluís Casals

02 DIMECRES

CONFERÈNCIA Cultura i lleure al Park Güell a càrrec de **Mireia Freixa i Mar Léniz** MUHBA Casa del Guarda del Park Güell, 18.30 h. Gratuïta

03 DIJOUS

PRESENTACIÓ Memoriabcn.cat. Deu rutes virtuals per descobrir la Barcelona del segle XX MUHBA Plaça del Rei, 19 h. Gratuït

05 DISSABTE

ITINERARI Altures i senderes: Verdaguer i Maragall diuen Barcelona MUHBA Plaça del Rei, de 10.30 a 13.30 h. 8,45 € (Amics 6,33 €)

ITINERARI La ruptura de 1714. Del Consell de Cent a l'ajuntament borbònic MUHBA Plaça del Rei, d'11.30 a 14 h. 7,35 € (Amics: 5,51€)

06 DIUMENGE

VISITA COMENTADA La Casa de l'Aigua MUHBA Casa de l'Aigua, 12 i 13 h. 5,10 € (Amics 3,60 €)

VISITA COMENTADA Güell, Gaudí i Barcelona. L'expressió d'un ideal urbà MUHBA Park Güell, de 9 a 10 h. 5,10 € (Amics 3,82 €)

10 DIJOUS

SEMINARI La Barcelona deportada MUHBA Plaça del Rei, de 17 a 20 h. 6 € (Amics 3 €)

12 DISSABTE

ITINERARI La Guerra Civil a Barcelona. Revolució i bombardeigs MUHBA Plaça del Rei, de 10.15 a 13.15 h. 8,45 € (Amics 6,33 €). Inclou la visita al Refugi 307

VISITA COMENTADA La porta de mar i les termes portuàries de Barcino MUHBA Plaça del Rei, d'11.15 a 12.30 h. 5,10 € (Amics 3,82 €)

13 DIUMENGE

ITINERARI L'obertura de la Via Laietana i la creació del barri Gòtic MUHBA Plaça del Rei, d'11.30 a 14 h. 8,45 € (Amics 6,33 €)

VISITA COMENTADA Interrogar Barcelona MUHBA Oliva Artés, d'11.30 a 13 h. 7,35 € (Amics 5,51 €)

14 DILLUNS

DIÀLEG 132 El ferrocarril com element estructurador de la morfologia urbana de Barcelona, 1848-1900 a càrrec de **Rafael Alcaide González** Centre de Recerca i debat, 19 h. Gratuït

17 DIJOUS

PRESENTACIÓ El món dels oients: música i cultura a la Barcelona del segle XVI-XVII MUHBA Plaça del Rei, 19 h. Gratuït

19 DISSABTE

ITINERARI Quan el Call era el call dels jueus MUHBA El Call, d'11.15 a 14 h. 8,45 € (Amics 6,33 €). Inclou la visita al MUHBA El Call

VISITA COMENTADA Cristianisme, visigots i poder a Barcelona, segles IV al VII MUHBA Plaça del Rei, de 10.30 a 12 h. 7,35 €

27 DIUMENGE

VISITA COMENTADA L'habitatge a Barcino MUHBA Plaça del Rei, de 10.45 a 13 h. 7,35 €

29 DIMARTS

TALLER INFANTIL Ingenium a Barcino de 8 a 12 anys. MUHBA Plaça del Rei, de 10.30 a 13.30 h. 6,75 €

30 DIMECRES

TALLER INFANTIL Bèsties i plantes. La natura en les pintures de la capella de Sant Miquel de 8 a 12 anys. Monestir de Pedralbes, de 10.30 a 13.30 h. 6,75 €

31 DIJOUS

TALLER INFANTIL La fundació d'una ciutat romana de 8 a 12 anys. MUHBA Plaça del Rei, de 10.30 a 13.30 h. 6,75 €

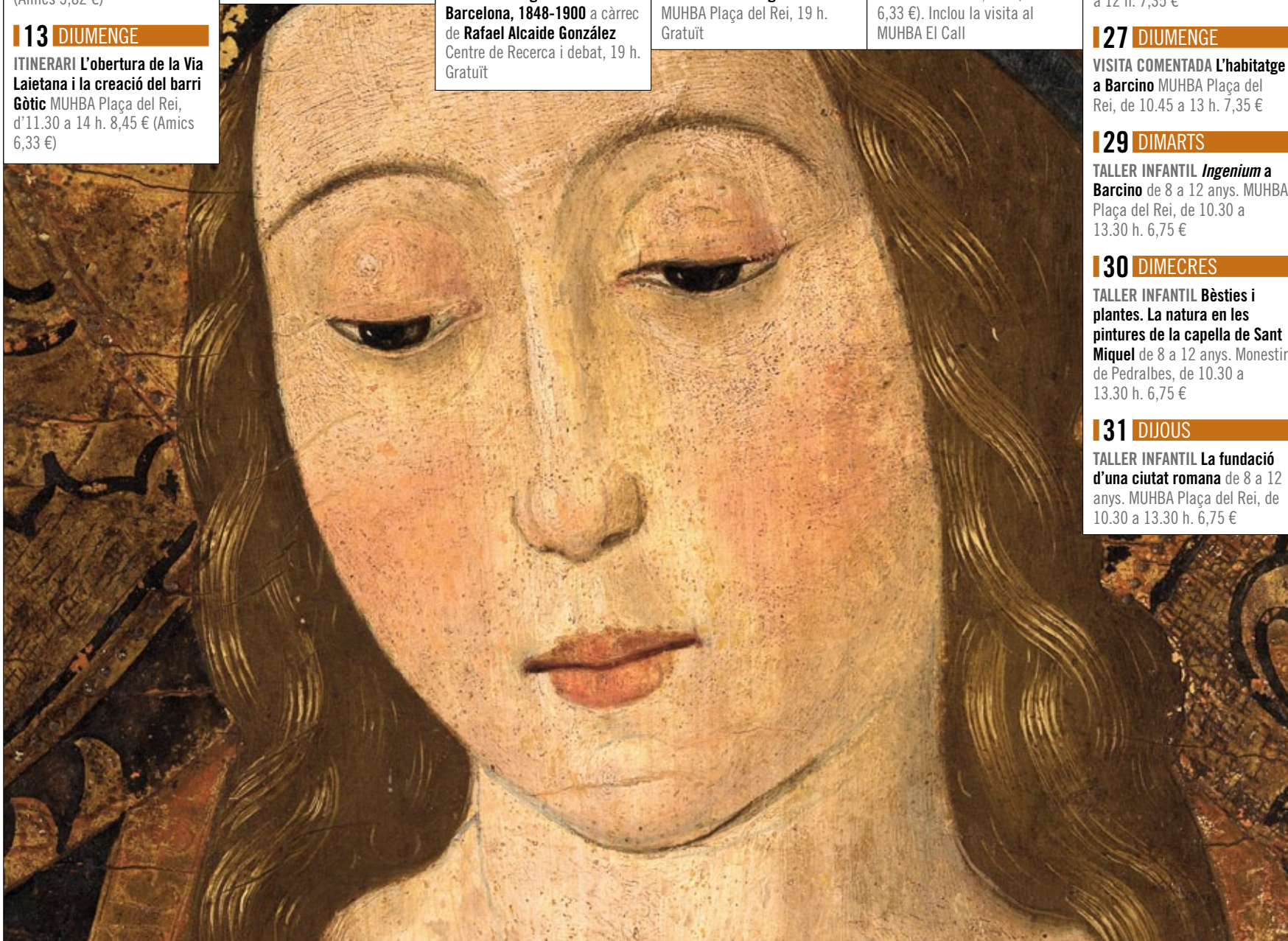

03 DIUMENGE

VISITA COMENTADA El Call, la Barcelona jueva medieval MUHBA El Call, d'11.30 a 12.30 h. 5,10 € (Amics 3,82 €)

ITINERARI El Park Güell i Barcelona MUHBA Park Güell, de 9 a 11 h. 7,35 € (Amics 5,51 €)

10 DIUMENGE

ITINERARI La defensa passiva i activa de la ciutat. El Refugi 307 i les bateries del turó de la Rovira Inici: MUHBA Refugi 307, de 10 a 13.30 h. 8,45 € (Amics 6,33 €) El trasllat es farà en autocar

VISITA COMENTADA La Casa de l'Aigua MUHBA Casa de l'Aigua, 12 i 13 h. 5,10 € (Amics 3,60 €)

VISITA COMENTADA Murals sota la lupa. Les pintures de la capella de Sant Miquel Monestir de Pedralbes, de 12.30 a 13.30 h. 5 €

11 DILLUNS

DIÀLEG 133 El modernisme perdut a la Barcelona antiga a càrrec de **Raquel Lacuesta Contreras** i **Xavier González Toran** Centre de Recerca i Debat, 19 h. Gratuït

14 DIJOUS

PRESENTACIÓ Gobernadores. Barcelona en la España franquista (1939-1977) MUHBA Plaça del Rei, 19 h. Gratuït

16 DISSABTE

ITINERARI Quan el Call era el call dels jueus MUHBA El Call, d'11.15 a 14 h. 8,45 € (Amics 6,33 €). Inclou la visita al MUHBA El Call

ITINERARI Barcino/Bcn MUHBA Via Sepulcral Romana, de 10.30 a 13.30 h. 8,45 € (Amics 6,33 €)

ITINERARI Dins i fora muralles: poder, higiene i comerç a Barcino MUHBA Plaça del Rei, d'11 a 13 h. 7,35 € (Amics 5,51 €)

17 DIUMENGE

VISITA COMENTADA El motor de la fàbrica. La sala de calderes de Fabra i Coats i Sant Andreu MUHBA a Fabra i Coats, d'11 a 13 h. 7,35 € (Amics 5,51 €)

VISITA Torre de les Aigües del Besòs a càrrec de **l'Arxiu Històric del Poblenou** Pl. de Ramon Calsina, s/n, de 10 a 11.15 h. 4 €

ITINERARI Gràcia 1900. L'aparador burgès d'un barri obrer MUHBA Park Güell de 10.30 a 13.30 h. 8,45 € (Amics 6,33 €)

23 DISSABTE

ITINERARI Barcelona i els indians. Negocis d'ultramar i canvi urbà, 1835-1916 a càrrec de **Aymara Arreaza** i **Lorena Bou** Pla de Palau, de 10.30 a 13.30 h. 8,45 € (Amics 6,33 €). En castellà

24 DIUMENGE

ITINERARI Raó, passió i negoci en la construcció de l'Eixample Torre de les Aigües, Roger de Llúria, 56, de 10.30 a 13.30 h. 8,45 € (Amics 6,33 €)

VISITA COMENTADA Interrogar Barcelona MUHBA Oliva Artés, d'11.30 a 13 h. 7,35 € (Amics 5,51 €)

ITINERARI El carrer de Pere IV, espina dorsal del Poblenou industrial a càrrec de **Lluís Sales**, de 10.30 a 13 h. Gratuït amb reserva prèvia. Punt d'inici: sortida metro (L4) Bogatell (c. de Pere IV)

25 DILLUNS

DIÀLEG 134 Les llengües de la negociació al segle xv. L'exemple barceloní a càrrec de **Stéphane Péquignot** Centre de Recerca i Debat, 19 h. Gratuït

28 DIJOUS

PRESENTACIÓ Proveir Barcelona: el municipi i l'alimentació de la ciutat (1329-1930) Centre de Recerca i Debat, 19 h. Gratuït

31 DIUMENGE

VISITA COMENTADA L'habitatge a Barcino MUHBA Plaça del Rei, de 10.45 a 13 h. 7,35 €

ITINERARI La Barcelona de la guerra i la postguerra. Perspectives des del turó de la Rovira MUHBA Turó de la Rovira, de 12 a 13 h. 5,10 € (Amics 3,82 €)

VISITA COMENTADA El castell de Torre Baró, Nou Barris i Barcelona de 10.45 a 11.45 h. 5,10 € (Amics 3,82 €). Punt d'inici: parada 3110 del bus 82 a la carretera Alta de les Roquetes

ITINERARI D'AUTOR Del Poblenou al Besòs. La transformació de Barcelona (1968-2004) a càrrec de **Joan Roca** MUHBA Oliva Artés, de 10.30 a 13.30 h. 8,45 € (Amics 6,33 €).



Imprescindible reserva prèvia. El MUHBA es reserva el dret d'anul·lar una activitat si no s'arriba a un mínim de participants. Si no s'especifica altrament, les visites i els itineraris es fan en català. Per a grups, el MUHBA ofereix les visites i els itineraris en altres llengües, així com la interpretació en el llenguatge de signes.

MUHBA Oliva Artés
Foto: © MUHBA Jordi Mota