



Avanç de dades de BARCELONA

SOCIETATS MERCANTILS CONSTITUÏDES, febrer 2020

	Nombre societats constituïdes	% Variació		
		interanual	interanual acumulada gn-fb	% Pes de Barcelona/s
Barcelona	691	2,8	-2,9	-
Província	1.382	6,6	0,6	50,0
Catalunya	1.710	3,6	-1,2	40,4
Espanya	8.516	-9,3	-6,6	8,1

Dades provisionals

Nombre de societats constituïdes a Barcelona

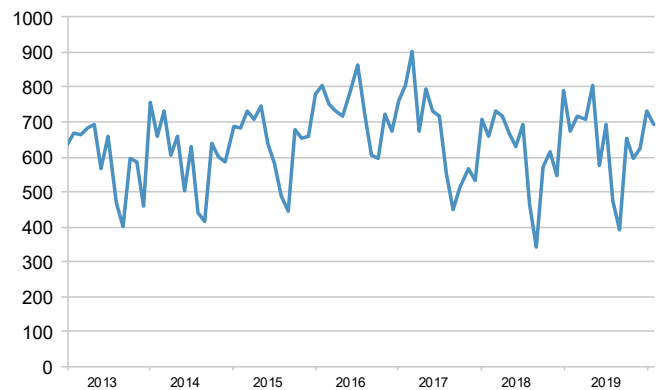

El mes de febrer es van constituir 691 societats mercantils al municipi de Barcelona, que representen un augment del 2,8% respecte el mateix mes de l'any anterior.

A la província de Barcelona la variació interanual ha estat de 6,6%; a Catalunya de 3,6% i a Espanya de -9,3%.

Del total de societats constituïdes a Espanya, durant el mes de febrer el 8,1% s'han registrat a Barcelona i del total de Catalunya el 40,4% han inscrit el seu domicili social a Barcelona.

Taxa de variació interanual %

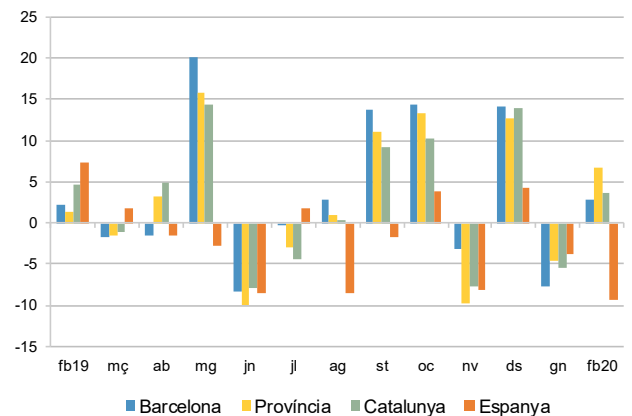

Font: Instituto Nacional de Estadística. Estadística de Sociedades Mercantiles.
Més informació: <https://www.bcn.cat/estadistica/catala/dades/economia/renda/tsm>