



## Avanç de dades de BARCELONA MATRICULACIÓ DE VEHICLES, juny 2020

|                       | Juny 2020                |                       | Var.interanual (%)<br>acumulat gn-jn<br>2020 |
|-----------------------|--------------------------|-----------------------|--|
|                       | Nombre<br>matriculacions | Var.interanual<br>(%) |  |
| <b>TOTAL VEHICLES</b> | 3.695                    | 7,2                   | -24,2  |
| <b>Turismes</b>       |                          |                       |  |
| Barcelona             | 1.949                    | -1,6                  | -34,5  |
| AMB                   | 4.156                    | -5,7                  | -36,2  |
| Província Bcn         | 9.556                    | -22,5                 | -48,0  |
| Catalunya             | 12.658                   | -21,9                 | -47,3  |
| Espanya               | 90.228                   | -35,1                 | -50,2  |
| <b>Motos</b>          |                          |                       |  |
| Barcelona             | 1.342                    | 27,3                  | -18,4  |
| AMB                   | 2.267                    | 20,6                  | -24,1  |
| Província Bcn         | 3.376                    | 14,9                  | -27,1  |
| Catalunya             | 4.485                    | 12,9                  | -27,6  |
| Espanya               | 21.310                   | 13,2                  | -26,0  |

Dades provisionals.

El nombre de vehicles que s'ha matriculat durant el mes de juny 2020 a Barcelona ciutat és de 3.695, dada que remunta la caiguda dels darrers mesos de crisi covid-19. Representa un creixement relatiu del 7,2% respecte la matriculació de fa un any (amb un juny-19 fluix), però manté un dèficit del -24,2% respecte l'acumulat dels sis primers mesos.

Aquest increment afecta als 1.949 turismes matriculats a la ciutat, que suavitzen la davallada en un -1,6% respecte el juny de l'any passat, i en un -34,5% en l'acumulat de gener a juny. Descensos tots ells més moderats que els registrats als altres àmbits territorials.

Però la novetat més destacada del mes de juny és el fort repunt a l'alça de la matriculació de motos (27,3%) que de forma generalitzada guanya atractiu en el context de crisi sanitària actual. A L'AMB l'increment és del 20,6% i a la resta d'àmbits està entre el 12,9% de Catalunya i el 14,9% de la província de Barcelona.

**Turismes i motos matriculats per mesos**

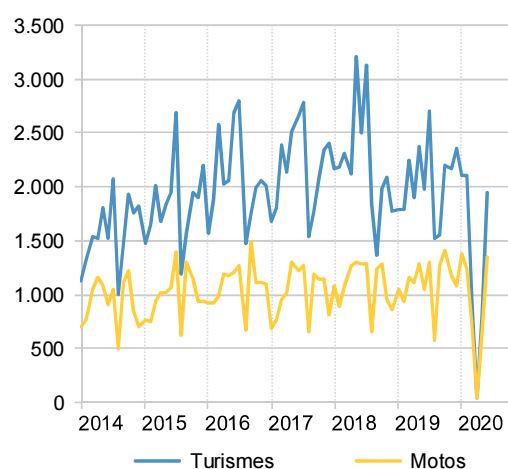

**Taxa de variació interanual acumulada %.  
Turismes**

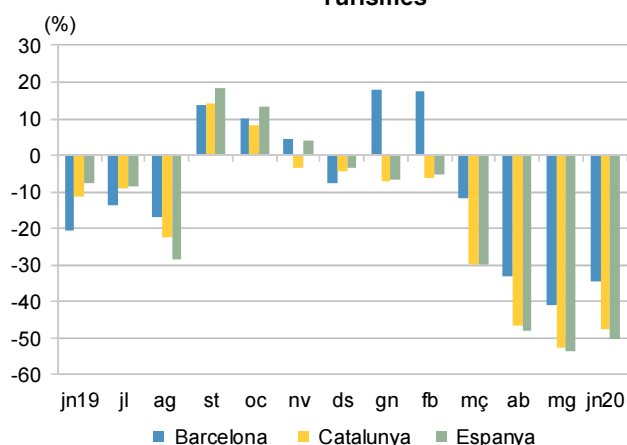

Font: Elaboració pròpia a partir de les dades del Ministerio del Interior. Dirección General de Trafico (DGT)  
Més informació: [https://www.bcn.cat/estadistica/catala/dades/economia/mat\\_vehicles](https://www.bcn.cat/estadistica/catala/dades/economia/mat_vehicles)