



**AVANÇ DE DADES ESTADÍSTIQUES DE LA CIUTAT DE BARCELONA
SOCIETATS MERCANTILS CONSTITUÏDES. DESEMBRE 2016**

| Desembre 2016 * | Nombre de societats constituïdes | % Variació interanual | % Pes de Barcelona s/ |
|---------------------|----------------------------------|-----------------------|-----------------------|
| Barcelona | 671 | 1,7 | - |
| Província Barcelona | 1.296 | -7,7 | 51,8 |
| Catalunya | 1.606 | -7,5 | 41,8 |
| Espanya | 7.362 | -8,7 | 9,1 |

*Dades provisionals

Nombre de societats constituïdes a Barcelona 2009-2016

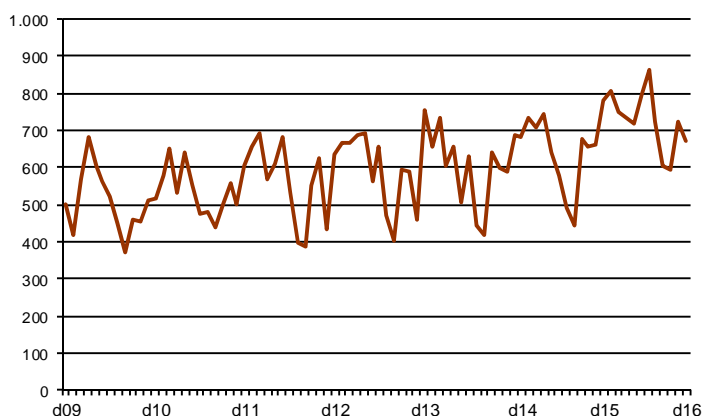

Taxa de variació interanual

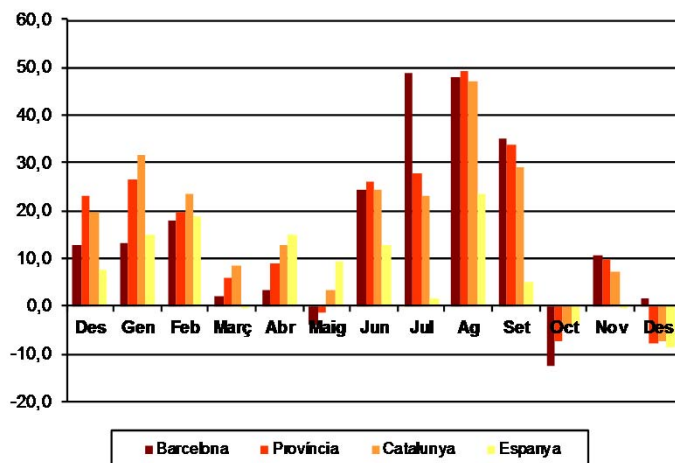

Tota aquesta informació es pot consultar a la següent adreça d'internet:
www.bcn.cat/estadistica/catala/dades/economia/renda/tsm