

# INFORMES ESTADÍSTICS

## Cens de vehicles de la ciutat de Barcelona 2007

Darrers números de la Col.lecció Informes Estadístics:

- 01 La població estrangera a Barcelona. Gener 2005
- 02 Dades bàsiques del món laboral a Barcelona. 2004
- 03 Cens de vehicles de la ciutat de Barcelona. 2004
- 04 Les activitats econòmiques a Barcelona. 2004
- 05 El moviment demogràfic de Barcelona. 2004
- 06 La població estrangera a Barcelona. Gener 2006
- 07 Cens de vehicles de la ciutat de Barcelona. 2005
- 08 El moviment demogràfic de Barcelona. 2005
- 09 Les activitats econòmiques a Barcelona. 2005
- 10 La població estrangera a Barcelona. Gener 2007
- 11 Dades bàsiques del món laboral a Barcelona. 2006
- 12 Cens de vehicles de la ciutat de Barcelona. 2006
- 13 El moviment demogràfic de Barcelona. 2006
- 14 Característiques de la població de Barcelona segons el Padró Municipal. Juny 2007
- 15 La població estrangera a Barcelona. Gener 2008
- 16 Dades bàsiques del món laboral a Barcelona. 2007

Autor: Departament d'Estadística  
Direcció: Cristina Càrcel

Equip de treball: Carme Pujol  
Ramon Ma. Canals  
Ana Cardona  
Teresa Cherta  
Rosa García  
Dory de Gispert  
Sara Plaza  
Ricardo Rocha  
Pura Tomàs

Dipòsit legal: B-35.397-2007  
ISSN de la col.lecció 1888-0142  
ISSN del títol 1888-0177

## PRESENTACIÓ

El Departament d'Estadística presenta les dades i indicadors del Cens de Vehicles de la ciutat de Barcelona de l'any 2007 que s'elabora a partir de les informacions de l'Impost sobre Vehicles de Tracció Mecànica (IVTM), conegut com Impost de Circulació. Aquest impost el paguen els titulars dels vehicles per circular per les vies públiques. Les xifres es basen en els vehicles dels contribuents en actiu que tinguin adreça fiscal a la ciutat de Barcelona. Les dades venen referenciades pel conjunt de la ciutat, els 10 districtes, les 38 zones estadístiques grans i també per a l'àmbit de l'última divisió administrativa aprovada dels 73 barris vigent des del present any 2007.

El treball sintetitza les principals variables de l'any 2007, donant continuació a les edicions realitzades anualment. Com a novetat s'ha de dir que la versió d'aquest any incorpora dades del tipus de propietari del vehicle. Alguns dels trets més significatius són:

El conjunt del parc es manté estable al voltant del milió de vehicles (991.151) un 1,3% més que l'any anterior. Les tipologies de quatre rodes han perdut estoc al reduir el nombre de furgonetes i camions tot i que el de turismes s'ha mantingut. Les tipologies de dues rodes segueixen augmentant, més les motos que els ciclomotors.

Contínua -de forma moderada- l'augment dels turismes de més potència en detriment dels més utilitaris (exceptuant els inferiors a 8 cf que van incorporant nous efectius). La meitat del parc té una potència fiscal de més de 12 cf. Les motos de gran cilindrada també són les que més augmenten, tot i que aquesta tipologia creix en totes les cilindrades.

Pel que fa a l'antiguitat del parc, s'ha de tenir present que d'ençà la nova reglamentació en la matriculació de vehicles es desconeix l'antiguitat de les altes per transferència d'un altre municipi, i en conseqüència no es pot calcular l'edat dels vehicles transferits. Això fa que cada any es vagi engrossint més el grup "no consta any de matriculació". Tot i així, l'antiguitat de l'estoc va decreixent progressivament i de forma natural de més antic a menys.

L'any 2007 ha baixat la matriculació de totes les tipologies de vehicles, per aquest ordre: turismes 4,8%; ciclomotors 4,1% i motos 2,0%; fenomen que s'ha produït també als àmbits territorials superiors.

Finalment destacar que les marques que encapçalen el rànking de turismes continuen sent Seat i Renault amb un 14% i 11% respectivament, i que Honda lidera el rànking de motos amb el 38% del parc actual.

Les taules estadístiques es presenten seguint l'esquema següent:

Un primer grup de dades generals que permeten una visió evolutiva dels darrers cinc anys d'una banda, i també una visió comparativa amb altres ciutats i àmbits territorials.

A continuació s'obren els apartats de les quatre variables principals: *la tipologia del parc, l'antiguitat, la potència fiscal dels turismes i la cilindrada de les motos.*

Darrera d'aquests quatre grups ve un nou apartat, introduït per primera vegada en la present edició, referit al tipus de propietari dels turismes i de les motos, distingint si és un propietari físic o jurídic. A continuació és donen les matriculacions de l'any dels *turismes, motos i ciclomotors* i darrera de les matriculacions venen les *principals marques* de turismes i de motos del Cens 2007.

El recull final és una sèrie evolutiva de dades publicades per altres organismes institucionals, referida a diferents delimitacions territorials sobre el parc de vehicles i sobre les matriculacions de turismes i motos.

Tant aquesta publicació com les anteriors edicions i les altres informacions de la base de dades es poden trobar al web del Departament: [www.bcn.cat/estadistica](http://www.bcn.cat/estadistica).

També es pot consultar al Centre de Documentació Estadística del Departament d'Estadística, a la Plaça Carles Pi i Sunyer, 8-10 1ª planta.

# Í N D E X

---

Cens de vehicles de la ciutat de Barcelona. 2007	Pàg.
<b>1. Dades generals</b>	
1. Evolució de la tipologia dels vehicles. 2003-2007	9
2. Evolució de l'antiguitat dels turismes. 2003-2007	10
3. Evolució de l'antiguitat de les motos. 2003-2007	11
4. Evolució de la potència fiscal dels turismes. 2003-2007	12
5. Evolució de la cilindrada de les motos. 2003-2007	13
6. Evolució dels vehicles per districtes. 2003-2007	14
7. Evolució dels vehicles per zones estadístiques. 2003-2007	15
8. Indicadors i densitats del parc de turismes. 2007	16
9. Comparació amb altres ciutats i àmbits metropolitans	17
10. Comparació amb altres àmbits territorials. Any 2006	18
<b>2. Tipologia dels vehicles. 2007</b>	
1. Tipus de vehicles per districtes. Absoluts i percentatges	21
2. Tipus de vehicles per zones estadístiques	23
3. Tipus de vehicles per barris	24
Mapes de les tipologies del parc per barris	
<b>3. Antiguitat dels vehicles. 2007</b>	
1. Antiguitat segons tipologia. Absoluts i percentatges	39
2. Antiguitat dels turismes per districtes. Absoluts i percentatges	40
3. Antiguitat dels turismes per zones estadístiques	41
4. Antiguitat dels turismes per barris	42
5. Antiguitat de les motos per districtes. Absoluts i percentatges	44
6. Antiguitat de les motos per zones estadístiques	45
7. Antiguitat de les motos per barris	47
<b>4. Potència fiscal dels turismes. 2007</b>	
1. Potència fiscal dels turismes per districtes. Absoluts i percentatges	51
2. Potència fiscal dels turismes per zones estadístiques	53
3. Potència fiscal dels turismes per barris	54
<b>5. Cilindrada de les motos. 2007</b>	
1. Cilindrada de les motos per districtes. Absoluts i percentatges	59
2. Cilindrada de les motos per zones estadístiques	61
3. Cilindrada de les motos per barris	62
<b>6. Tipus de propietaris dels vehicles. 2007</b>	
1. Tipus de propietari segons tipologia dels vehicles. Absoluts i percentatges	67
2. Tipus de propietari dels turismes per districtes. Absoluts i percentatges	68
3. Tipus de propietari dels turismes per zones estadístiques	69
4. Tipus de propietari dels turismes per barris	70
5. Tipus de propietari de les motos per districtes. Absoluts i percentatges	72
6. Tipus de propietari de les motos per zones estadístiques	73
7. Tipus de propietari de les motos per barris	74
<b>7. Matriculacions a la ciutat de Barcelona</b>	
1. Turismes per mesos. 1997-2007	79
2. Variació interanual per mesos dels turismes. 1997-2007	80
3. Turismes per districtes. 1997-2007	81
4. Variació interanual per districtes dels turismes. 1997-2007	82
5. Motos per mesos. 1997-2007	83
6. Variació interanual per mesos de les motos. 1997-2007	84
7. Motos per districtes. 1997-2007	85
8. Variació interanual per districtes de les motos. 1997-2007	86
9. Ciclomotors per mesos. 2005-2007	87
10. Ciclomotors per districtes. 2005-2007	88
Mapes de les matriculacions per barris	
<b>8. Principals marques. 2007</b>	
1. Rànquing de marques de turismes del parc (> 1000 turismes)	97
2. Rànquing de marques de motos del parc (> 1000 motos)	98
<b>9. Recull evolutiu d'altres àmbits territorials</b>	
1. Parc de vehicles. Absoluts i percentatges. 1997-2006	101
2. Parc de turismes. Absoluts i percentatges. 1997-2006	102
3. Parc de camions i furgonetes. Absoluts i percentatges. 1998-2006	103
4. Parc de motos i altres vehicles. Absoluts i percentatges. 1998-2006	104
5. Matriculació de turismes. Absoluts i percentatges. 1998-2007	105
6. Matriculació de motos. Absoluts i percentatges. 1998-2007	106
<b>10. Notes explicatives</b>	109

## **1. Dades Generals**

## 1.Dades generals

### 1.Evolució de la tipologia dels vehicles. 2003-2007

Tipus	2003	%	2004	%	2005	%	2006	%	2007	%	% variació 2007-06
TOTAL	931.258	100,0	942.232	100,0	965.172	100,0	978.448	100,0	991.151	100,0	1,3
Turismes	603.343	64,8	607.791	64,5	617.291	64,0	616.814	63,0	617.022	62,3	0,0
Motos	144.584	15,5	149.363	15,9	160.392	16,6	173.190	17,7	184.888	18,7	6,8
Ciclomotors	89.579	9,6	90.730	9,6	91.650	9,5	93.067	9,5	93.783	9,5	0,8
Furgonetes	41.379	4,4	42.234	4,5	43.549	4,5	42.342	4,3	42.234	4,3	-0,3
Camions	34.684	3,7	33.646	3,6	32.757	3,4	32.108	3,3	31.257	3,2	-2,7
Altres vehicles	17.689	1,9	18.468	2,0	19.533	2,0	20.927	2,1	21.967	2,2	5,0

Font: Cens de Vehicles. Departament d'Estadística. Ajuntament de Barcelona.

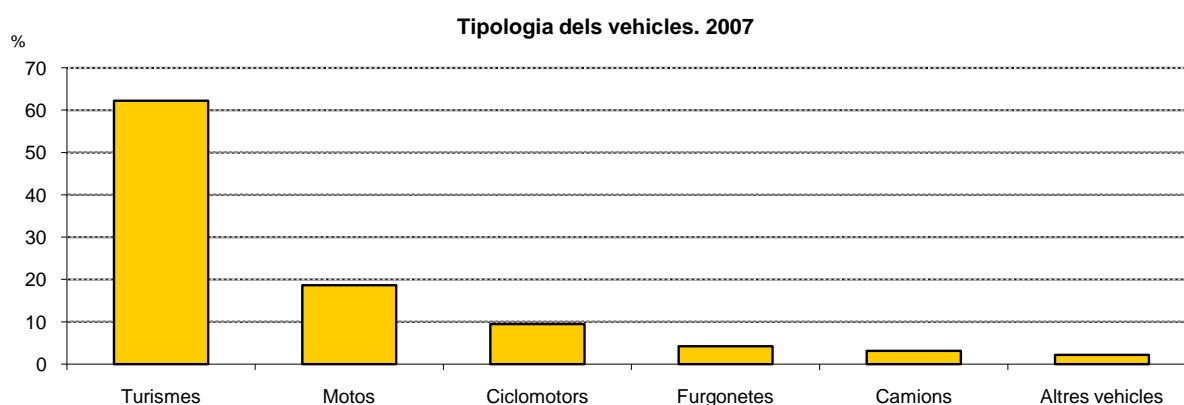

## 1.Dades generals

### 2.Evolució de l'antiguitat dels turismes. 2003-2007

Any matriculació	2003		2004		2005		2006		2007		% variació 2007-06
		%		%		%		%		%	
TOTAL	603.343	100,0	607.791	100,0	617.291	100,0	616.814	100,0	617.022	100,0	0,0
Abans de 1998	348.174	57,7	314.341	51,7	285.079	46,2	257.126	41,7	233.139	37,8	-9,3
1998	37.911	6,3	36.060	5,9	34.538	5,6	32.889	5,3	30.778	5,0	-6,4
1999	44.632	7,4	42.394	7,0	40.818	6,6	39.095	6,3	37.001	6,0	-5,4
2000	42.994	7,1	41.474	6,8	39.980	6,5	38.526	6,2	36.780	6,0	-4,5
2001	45.403	7,5	44.184	7,3	42.974	7,0	41.356	6,7	39.895	6,5	-3,5
2002	37.792	6,3	36.023	5,9	34.739	5,6	32.936	5,3	31.103	5,0	-5,6
2003	41.420	6,9	39.573	6,5	38.263	6,2	36.045	5,8	34.481	5,6	-4,3
2004	-	-	44.721	7,4	42.984	7,0	39.939	6,5	38.260	6,2	-4,2
2005	-	-	-	-	44.698	7,2	41.108	6,7	39.234	6,4	-4,6
2006	-	-	-	-	-	-	38.830	6,3	37.866	6,1	-2,5
2007	-	-	-	-	-	-	-	-	36.986	6,0	-
No consta	5.017	0,8	9.021	1,5	13.218	2,1	18.964	3,1	21.499	3,5	13,4

Nota: dins el grup de "No consta any" s'hi van incorporant els turismes que durant l'any han estat alta a Barcelona ciutat per transferència d'un altre municipi. En aquests casos no es pot saber la data de matriculació d'origen, i en conseqüència no es pot calcular la seva edat actual.

Font: Cens de Vehicles. Departament d'Estadística. Ajuntament de Barcelona.

Antiguitat dels turismes. 2007

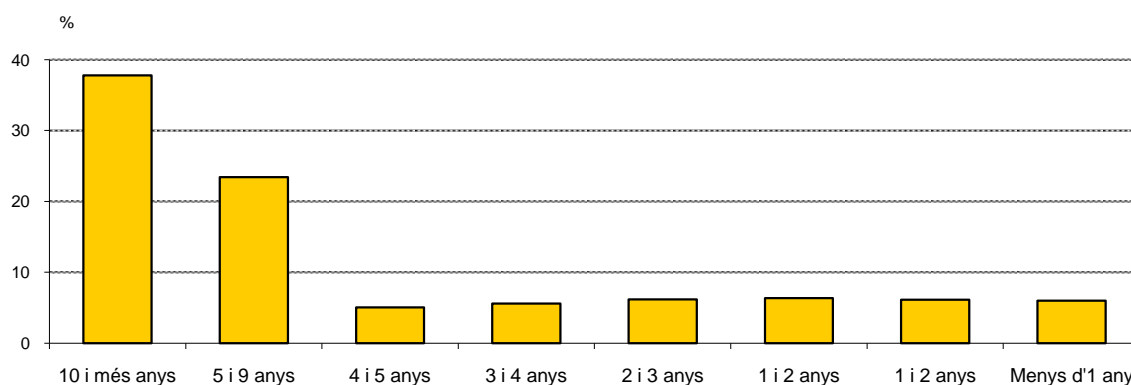



## 1.Dades generals

### 3.Evolució de l'antiguitat de les motos. 2003-2007

Any matriculació	2003	%	2004	%	2005	%	2006	%	2007	%	% variació 2007-06
TOTAL	144.584	100,0	149.363	100,0	160.392	100,0	173.190	100,0	184.888	100,0	6,8
Abans de 1998	97.458	67,4	92.395	61,9	88.238	55,0	84.166	48,6	80.135	43,3	-4,8
1998	7.653	5,3	7.332	4,9	6.976	4,3	6.637	3,8	6.249	3,4	-5,8
1999	7.996	5,5	7.774	5,2	7.423	4,6	7.070	4,1	6.652	3,6	-5,9
2000	7.898	5,5	7.612	5,1	7.278	4,5	6.975	4,0	6.611	3,6	-5,2
2001	7.694	5,3	7.451	5,0	7.210	4,5	6.952	4,0	6.572	3,6	-5,5
2002	6.977	4,8	6.804	4,6	6.559	4,1	6.334	3,7	6.038	3,3	-4,7
2003	8.283	5,7	8.075	5,4	7.861	4,9	7.597	4,4	7.283	3,9	-4,1
2004	-	-	11.128	7,5	10.879	6,8	10.537	6,1	10.210	5,5	-3,1
2005	-	-	-	-	17.108	10,7	16.694	9,6	16.288	8,8	-2,4
2006	-	-	-	-	-	-	18.790	10,8	18.350	9,9	-2,3
2007	-	-	-	-	-	-	-	-	18.424	10,0	-
No consta	625	0,4	792	0,5	860	0,5	1.438	0,8	2.076	1,1	44,4

Nota: dins el grup de "No consta any" s'hi van incorporant les motos que durant l'any han estat alta a Barcelona ciutat per transferència d'un altre municipi. En aquests casos no es pot saber la data de matriculació d'origen, i en conseqüència no es pot calcular la seva edat actual.

Font: Cens de Vehicles. Departament d'Estadística. Ajuntament de Barcelona.

Antiguitat de les motos. 2007

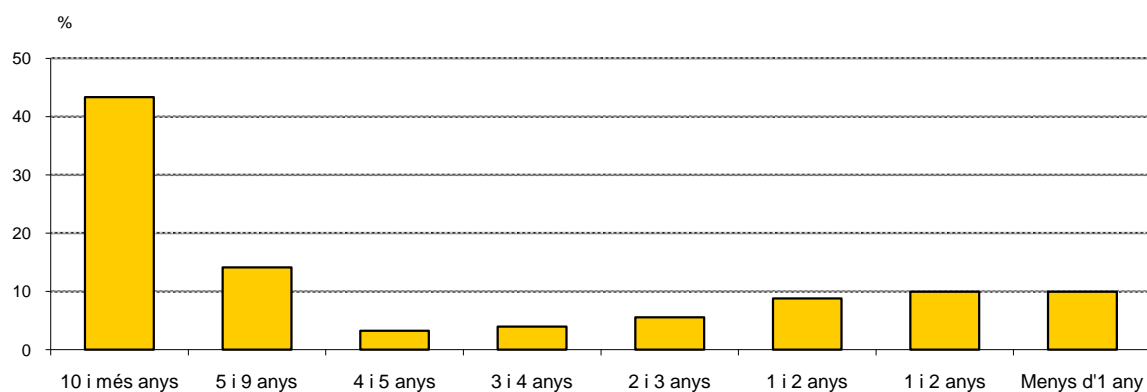

## 1.Dades generals

### 4.Evolució de la potència fiscal dels turismes. 2003-2007

Potència fiscal	2003	%	2004	%	2005	%	2006	%	2007	%	% variació 2007-06
TOTAL	603.343	100,0	607.791	100,0	617.291	100,0	616.814	100,0	617.022	100,0	0,0
Menys de 8 cf	20.653	3,4	20.753	3,4	20.892	3,4	21.256	3,4	21.510	3,5	1,2
de 8 a 8,9 cf	30.554	5,1	29.014	4,8	27.674	4,5	26.576	4,3	25.824	4,2	-2,8
de 9 a 9,9 cf	44.704	7,4	42.755	7,0	41.616	6,7	40.629	6,6	37.639	6,1	-7,4
de 10 a 10,9 cf	97.567	16,2	95.665	15,7	94.229	15,3	92.474	15,0	91.501	14,8	-1,1
de 11 a 12 cf	118.245	19,6	118.270	19,5	120.744	19,6	121.688	19,7	123.012	19,9	1,1
de 12,1 a 16 cf	251.826	41,7	258.339	42,5	265.697	43,0	266.344	43,2	268.018	43,4	0,6
més de 16 cf	39.792	6,6	42.988	7,1	46.435	7,5	47.843	7,8	49.513	8,0	3,5
No consta	2	-	7	-	4	-	4	-	5	-	-

cf: cavalls fiscals.

Font: Cens de Vehicles. Departament d'Estadística. Ajuntament de Barcelona.

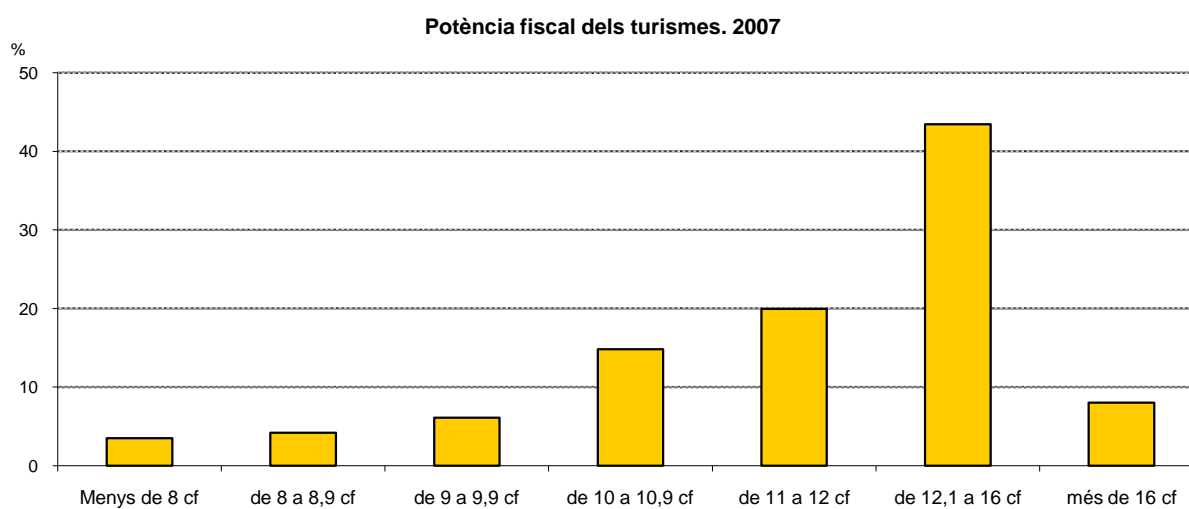

## 1.Dades generals

### 5.Evolució de la cilindrada de les motos. 2003-2007

Cilindrada	2003		2004		2005		2006		2007		% variació 2007-06
		%		%		%		%		%	
TOTAL	144.584	100,0	149.363	100,0	160.392	100,0	173.190	100,0	184.888	100,0	6,8
Fins a 125 cc	75.571	52,3	77.109	51,6	83.887	52,3	91.582	52,9	98.182	53,1	7,2
de 126 a 250 cc	35.264	24,4	37.283	25,0	39.840	24,8	42.315	24,4	44.031	23,8	4,1
de 251 a 500 cc	12.287	8,5	12.663	8,5	13.158	8,2	13.844	8,0	15.113	8,2	9,2
de 501 a 750 cc	15.406	10,7	15.858	10,6	16.377	10,2	17.407	10,1	18.483	10,0	6,2
més de 750 cc	6.052	4,2	6.448	4,3	7.128	4,4	8.039	4,6	9.072	4,9	12,8
No consta	4	0,0	2	0,0	2	0,0	3	0,0	7	0,0	-

cc: centímetres cúbics.

Nota: no hi estan inclosos els ciclomotors.

Font: Cens de Vehicles. Departament d'Estadística. Ajuntament de Barcelona.

#### Cilindrada de les motos. 2007

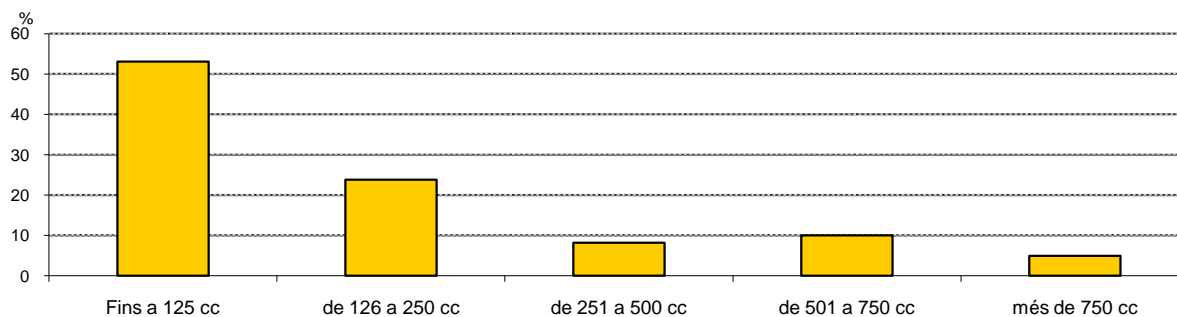

## 1.Dades generals

### 6.Evolució dels vehicles per districtes. 2003-2007

<i>Districtes</i>	<i>2003</i>	<i>%</i>	<i>2004</i>	<i>%</i>	<i>2005</i>	<i>%</i>	<i>2006</i>	<i>%</i>	<i>2007</i>	<i>%</i>	<i>% variació 2007-06</i>
BARCELONA	931.258	100,0	942.232	100,0	965.172	100,0	978.448	100,0	991.151	100,0	1,3
1. Ciutat Vella	44.086	4,7	44.672	4,7	46.265	4,8	47.745	4,9	49.219	5,0	3,1
2. Eixample	165.499	17,8	166.278	17,6	170.040	17,6	173.318	17,7	175.595	17,7	1,3
3. Sants-Montjuïc	107.731	11,6	111.257	11,8	117.851	12,2	113.931	11,6	113.306	11,4	-0,5
4. Les Corts	60.331	6,5	60.691	6,4	61.833	6,4	63.020	6,4	63.493	6,4	0,8
5. Sarrià-Sant Gervasi	119.121	12,8	120.428	12,8	122.708	12,7	124.583	12,7	126.350	12,7	1,4
6. Gràcia	69.268	7,4	69.719	7,4	70.911	7,3	72.461	7,4	73.591	7,4	1,6
7. Horta-Guinardó	95.719	10,3	96.508	10,2	97.892	10,1	99.587	10,2	100.675	10,2	1,1
8. Nou Barris	82.384	8,8	82.518	8,8	83.672	8,7	84.836	8,7	85.863	8,7	1,2
9. Sant Andreu	71.599	7,7	72.857	7,7	74.036	7,7	75.888	7,8	77.488	7,8	2,1
10. Sant Martí	114.092	12,3	115.110	12,2	117.975	12,2	121.228	12,4	123.841	12,5	2,2
No consta	1.428	0,2	2.194	0,2	1.989	0,2	1.851	0,2	1.730	0,2	-6,5

Font: Cens de Vehicles. Departament d'Estadística. Ajuntament de Barcelona.

Vehicles per districtes. 2007

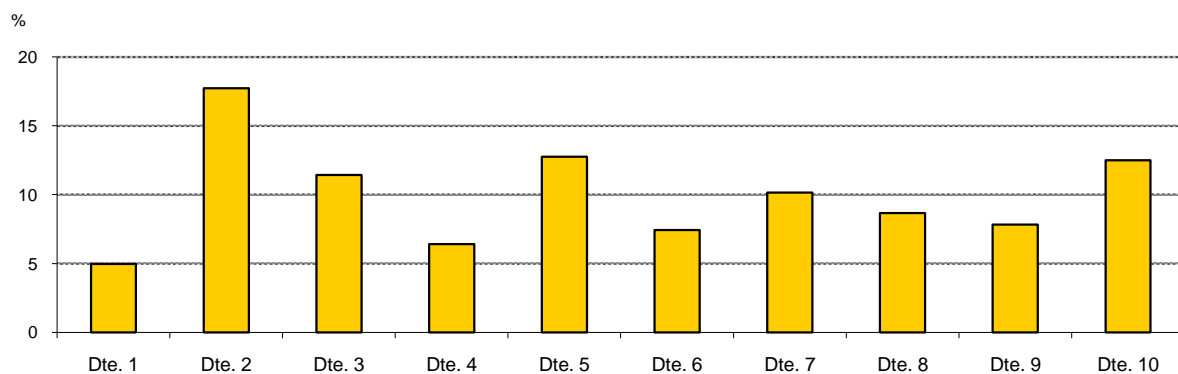

## 1.Dades generals

### 7.Evolució dels vehicles per zones estadístiques. 2003-2007

Zones estadístiques	2003		2004		2005		2006		2007		% variació
		%		%		%		%		%	2007-06
BARCELONA	931.258	100,0	942.232	100,0	965.172	100,0	978.448	100,0	991.151	100,0	1,3
1. Barceloneta	6.332	0,7	6.457	0,7	6.761	0,7	7.065	0,7	7.717	0,8	9,2
2. Parc	10.085	1,1	10.165	1,1	10.520	1,1	10.768	1,1	10.947	1,1	1,7
3. Gòtic	12.526	1,3	12.676	1,3	13.450	1,4	14.003	1,4	14.414	1,5	2,9
4. Raval	14.417	1,5	14.474	1,5	14.822	1,5	15.231	1,6	15.485	1,6	1,7
5. Sant Antoni	19.868	2,1	20.006	2,1	20.481	2,1	20.704	2,1	21.013	2,1	1,5
6. Esquerra Eixample	65.206	7,0	65.349	6,9	66.763	6,9	67.872	6,9	68.832	6,9	1,4
7. Dreta Eixample	36.581	3,9	36.492	3,9	36.946	3,8	37.691	3,9	38.345	3,9	1,7
8. Estació Nord	16.972	1,8	17.459	1,9	18.006	1,9	18.729	1,9	18.664	1,9	-0,3
9. Sagrada Família	26.802	2,9	26.904	2,9	27.772	2,9	28.254	2,9	28.677	2,9	1,5
10. Poble-sec	17.071	1,8	17.539	1,9	18.155	1,9	18.607	1,9	19.016	1,9	2,2
11. Montjuïc	1.376	0,1	1.507	0,2	1.545	0,2	1.588	0,2	1.649	0,2	3,8
12. Zona Franca-Port	25.858	2,8	25.366	2,7	25.913	2,7	26.877	2,7	26.093	2,6	-2,9
13. Font de la Guatlla	12.120	1,3	13.395	1,4	11.953	1,2	7.692	0,8	6.682	0,7	-13,1
14. Bordeta-Hostafrancs	10.566	1,1	12.045	1,3	18.003	1,9	15.823	1,6	15.971	1,6	0,9
15. Sants	39.619	4,3	40.018	4,2	40.950	4,2	42.082	4,3	42.743	4,3	1,6
16. Les Corts	45.852	4,9	46.007	4,9	46.818	4,9	47.772	4,9	48.239	4,9	1,0
17. Pedralbes	14.190	1,5	14.336	1,5	14.314	1,5	14.617	1,5	14.589	1,5	-0,2
18. Sant Gervasi	87.399	9,4	88.070	9,3	89.882	9,3	91.345	9,3	92.513	9,3	1,3
19. Sarrià	29.027	3,1	29.583	3,1	29.991	3,1	30.349	3,1	30.857	3,1	1,7
20. Vallvidrera-Les Planes	2.269	0,2	2.363	0,3	2.444	0,3	2.508	0,3	2.617	0,3	4,3
21. Gràcia	48.749	5,2	49.012	5,2	49.869	5,2	51.128	5,2	51.979	5,2	1,7
22. Vallcarca	20.312	2,2	20.515	2,2	20.862	2,2	21.146	2,2	21.437	2,2	1,4
23. Guinardó	38.431	4,1	38.857	4,1	39.413	4,1	40.146	4,1	40.665	4,1	1,3
24. Horta	40.675	4,4	40.914	4,3	41.529	4,3	42.269	4,3	42.647	4,3	0,9
25. Vall d'Hebron	16.224	1,7	16.319	1,7	16.568	1,7	16.769	1,7	16.967	1,7	1,2
26. Vilapicina-Turó de la Peira	32.229	3,5	32.240	3,4	32.783	3,4	33.151	3,4	33.520	3,4	1,1
27. Roquetes-Verdum	42.474	4,6	42.649	4,5	43.225	4,5	43.701	4,5	44.258	4,5	1,3
28. Ciutat Meridiana-Vallbona	6.630	0,7	6.624	0,7	6.728	0,7	6.903	0,7	7.076	0,7	2,5
29. Sagrera	27.973	3,0	28.180	3,0	28.451	2,9	28.840	2,9	29.187	2,9	1,2
30. Congrés	6.859	0,7	6.900	0,7	7.012	0,7	7.197	0,7	7.325	0,7	1,8
31. Sant Andreu	24.836	2,7	25.362	2,7	25.863	2,7	26.572	2,7	27.186	2,7	2,3
32. Bon Pastor	7.300	0,8	7.644	0,8	7.802	0,8	8.288	0,8	8.680	0,9	4,7
33. Trinitat Vella	4.148	0,4	4.217	0,4	4.341	0,4	4.469	0,5	4.585	0,5	2,6
34. Fort Pius	6.804	0,7	6.882	0,7	7.127	0,7	7.340	0,8	7.496	0,8	2,1
35. Poblenou	31.264	3,4	32.145	3,4	33.541	3,5	34.871	3,6	36.577	3,7	4,9
36. Barris Besòs	12.005	1,3	11.975	1,3	12.123	1,3	12.338	1,3	12.478	1,3	1,1
37. Clot	32.218	3,5	32.606	3,5	33.434	3,5	34.571	3,5	34.871	3,5	0,9
38. Verneda	30.973	3,3	30.711	3,3	30.953	3,2	31.349	3,2	31.654	3,2	1,0
No consta	7.018	0,8	8.269	0,9	8.059	0,8	7.823	0,8	7.500	0,8	-4,1

Font: Cens de Vehicles. Departament d'Estadística. Ajuntament de Barcelona.

## 1.Dades generals

### 8.Indicadors i densitats del parc de turismes. 2007

<i>Districtes</i>	<i>Habitants (1)</i>	<i>Turismes</i>	<i>Superfície (km2)</i>	<i>Habitants/ Turisme</i>	<i>Turismes/ Km2</i>	<i>Turismes/ 1000 hab.</i>	<i>Turismes/ llar (2)</i>
BARCELONA	1.595.110	617.022	101,0	2,6	6.111,6	387	1,04
1. Ciutat Vella	111.518	26.722	4,5	4,2	5.945,8	240	0,74
2. Eixample	262.469	105.732	7,5	2,5	14.164,6	403	1,02
3. Sants-Montjuïc	178.482	70.527	21,3	2,5	3.303,7	395	1,05
4. Les Corts	81.628	39.591	6,0	2,1	6.579,3	485	1,31
5. Sarrià-Sant Gervasi	141.091	73.326	20,1	1,9	3.649,1	520	1,47
6. Gràcia	120.177	43.747	4,2	2,7	10.450,3	364	0,91
7. Horta-Guinardó	168.541	63.795	12,0	2,6	5.335,7	379	0,99
8. Nou Barris	164.982	59.411	8,0	2,8	7.390,7	360	0,95
9. Sant Andreu	143.148	51.826	6,6	2,8	7.895,5	362	1,00
10. Sant Martí	223.074	81.429	10,8	2,7	7.542,3	365	1,01
No consta	-	916	-	-	-	-	-

(1) Població de l'INE, 01-01-2007.

(2) indicador calculat en base als habitatges ocupats del Cens de Població i Habitatges 2001.

Departament d'Estadística. Ajuntament de Barcelona.

Font: Cens de Població i Habitatges 2001. Instituto Nacional de Estadística. Institut d'Estadística de Catalunya.

Font: Cens de Vehicles 2007. Departament d'Estadística. Ajuntament de Barcelona.

Turismes i llars per districtes. 2007

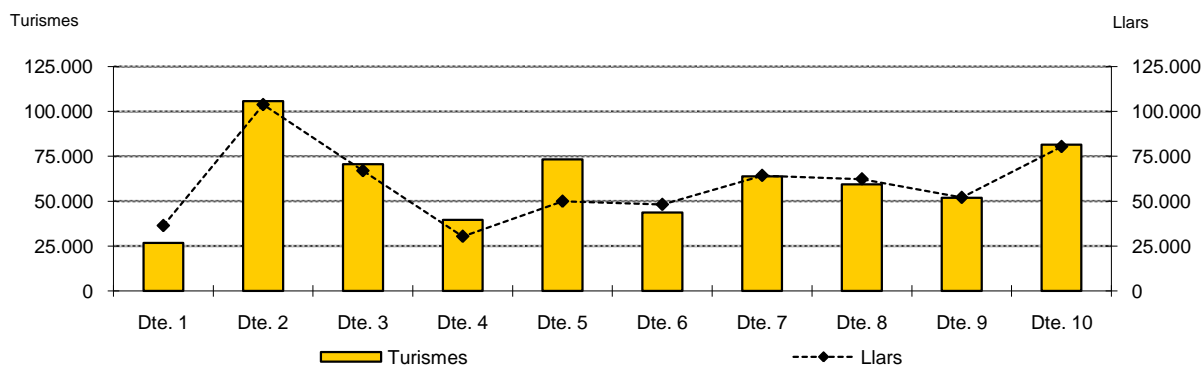

## 1.Dades generals

### 9.Comparació amb altres ciutats i àmbits metropolitans

Ciutats/àmbits metropolitans	Any	Habitants (milers)	Turismes (milers)	Superfície (km2)	Turismes/ 1000 hab.	Habitants/ turisme	Turismes/km2 (milers)
Barcelona	1/01/07	1.595	616	101,0	386,2	2,6	6,1
Entitat Metropolitana	1/01/06	3.138	1.201	586,5	382,7	2,6	2,0
Madrid	1/01/06	3.205	1.403	607,1	437,6	2,3	2,3
València	1/01/07	801	366	136,8	456,8	2,2	2,7
Amsterdam	1/01/07	743	216	219,1	290,2	3,4	1,0
Belgrad	31/12/06	1.613	396	3.222,7	245,7	4,1	0,1
Berlín	2006	3.395	1.226	890,2	361,1	2,8	1,4
Bolonya	31/12/06	373	201	140,9	539,6	1,9	1,4
Budapest	1/01/07	1.696	593	525,2	349,7	2,9	1,1
Copenhaguen	2005	502	139	89,7	276,9	3,6	1,5
Estocolm	31/12/06	783	286	215,9	365,1	2,7	1,3
Frankfurt	31/12/06	662	339	248,3	511,9	2,0	1,4
Hèlsinki	31/12/06	561	210	186,8	375,0	2,7	1,1
Londres	2005	7.429	2.562	1.578,0	344,9	2,9	1,6
Milà	31/12/06	1.303	737	182,1	565,3	1,8	4,0
Munic	31/12/06	1.326	698	310,4	526,0	1,9	2,2
Oslo	1/01/07	549	203	454,1	370,4	2,7	0,4
Praga	31/12/06	1.188	611	496,1	514,1	1,9	1,2
Roma	31/12/06	2.706	1.891	1.285,3	698,9	1,4	1,5
Viena	2006	1.658	658	415,0	397,0	2,5	1,6
Zuric	2006	344	130	91,9	376,9	2,7	1,4

Nota: l'Entitat metropolitana de Barcelona -EMMA- comprèn els 33 municipis de l'entitat metropolitana del medi ambient, de Barcelona.

Departament d'Estadística. Ajuntament de Barcelona.

Font: Anuaris Estadístics de les diferents ciutats.

Habitants per turisme en algunes ciutats europees. 2007

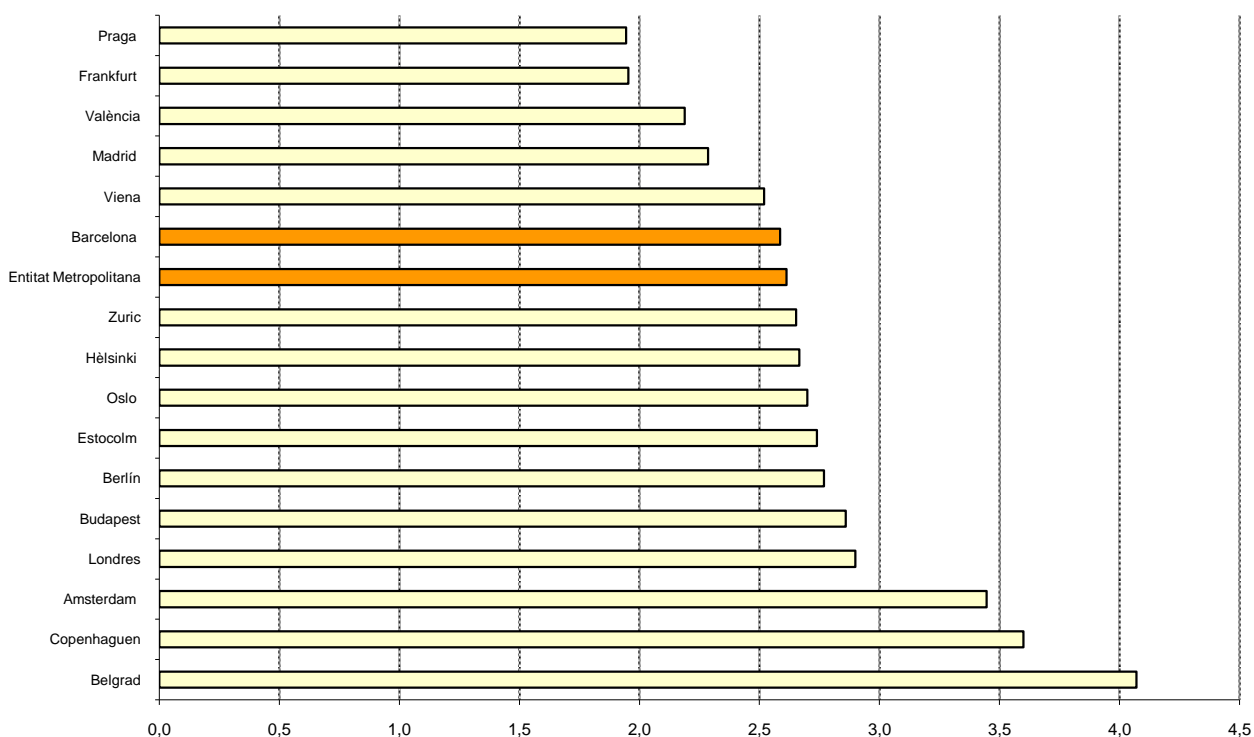

## 1.Dades generals

### 10.Comparació amb altres àmbits territorials. 2006

Àmbits territorials	Habitants	Vehicles	Habitants/ vehicle	Turismes	Habitants/ turisme
Barcelona	1.605.602	885.381	1,8	616.814	2,6
Entitat Metropolitana -Emma-	3.137.614	1.734.756	1,8	1.200.760	2,6
Regió Metropolitana	4.841.365	2.914.038	1,7	2.024.573	2,4
Província Barcelona	5.309.404	3.320.624	1,6	2.300.767	2,3
Catalunya	7.134.697	4.665.716	1,5	3.192.024	2,2
Espanya	44.708.964	28.531.183	1,6	20.636.738	2,2
Pes de Barcelona ciutat					
s/ Emma	51,2	51,0		51,4	
s/ regió metropolitana	33,2	30,4		30,5	
s/ província Barcelona	30,2	26,7		26,8	
s/ Catalunya	22,5	19,0		19,3	
s/ Espanya	3,6	3,1		3,0	

Nota: al conjunt de vehicles no hi estan inclosos els ciclomotors.

L'Entitat metropolitana de Barcelona -EMMA- comprèn els 33 municipis de l'entitat metropolitana del medi ambient, de Barcelona.

Departament d'Estadística. Ajuntament de Barcelona.

Font: Cens de Vehicles 2006. Departament d'Estadística. Ajuntament de Barcelona.

Webs de l'Idescat i de PTOPI, de la Generalitat de Catalunya. Anuario Estadístico de la Dirección General de Tráfico.

Habitants per vehicle i per turismes a altres àmbits territorials 2006

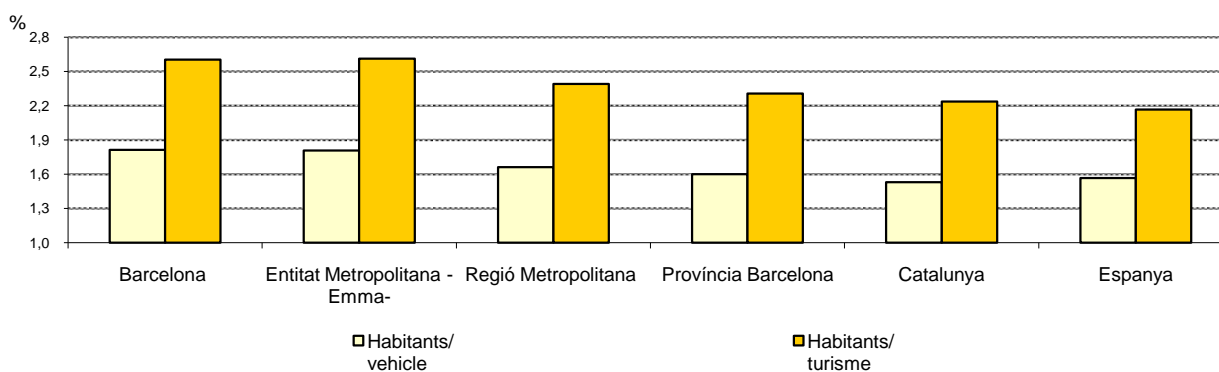



## **2. Tipologia dels vehicles. 2007**

## 2.Tipologia dels vehicles. 2007

### 1.Tipus de vehicles per districtes. Absoluts i percentatges

Districtes	TOTAL		Turismes		Motos		Ciclomotors		Furgonetes		Camions		Altres vehicles	
		%		%		%		%		%		%		%
BARCELONA	991.151	100,0	617.022	100,0	184.888	100,0	93.783	100,0	42.234	100,0	31.257	100,0	21.967	100,0
1. Ciutat Vella	49.219	5,0	26.722	4,3	9.788	5,3	6.370	6,8	2.995	7,1	2.173	7,0	1.171	5,3
2. Eixample	175.595	17,7	105.732	17,1	34.551	18,7	15.874	16,9	8.288	19,6	6.754	21,6	4.396	20,0
3. Sants-Montjuïc	113.306	11,4	70.527	11,4	16.162	8,7	10.722	11,4	5.667	13,4	4.538	14,5	5.690	25,9
4. Les Corts	63.493	6,4	39.591	6,4	13.695	7,4	5.231	5,6	2.217	5,2	1.626	5,2	1.133	5,2
5. Sarrià-St Gervasi	126.350	12,7	73.326	11,9	36.015	19,5	9.708	10,4	3.781	9,0	1.881	6,0	1.639	7,5
6. Gràcia	73.591	7,4	43.747	7,1	16.886	9,1	8.029	8,6	2.458	5,8	1.464	4,7	1.007	4,6
7. Horta-Guinardó	100.675	10,2	63.795	10,3	18.400	10,0	10.886	11,6	3.796	9,0	2.477	7,9	1.321	6,0
8. Nou Barris	85.863	8,7	59.411	9,6	10.459	5,7	8.281	8,8	3.685	8,7	2.759	8,8	1.268	5,8
9. Sant Andreu	77.488	7,8	51.826	8,4	11.104	6,0	7.027	7,5	3.515	8,3	2.637	8,4	1.379	6,3
10. Sant Martí	123.841	12,5	81.429	13,2	17.657	9,6	11.578	12,3	5.705	13,5	4.772	15,3	2.700	12,3
No consta	1.730	0,2	916	0,1	171	0,1	77	0,1	127	0,3	176	0,6	263	1,2

Font: Cens de Vehicles 2007. Departament d'Estadística. Ajuntament de Barcelona.

Tipus de vehicles per districtes. 2007

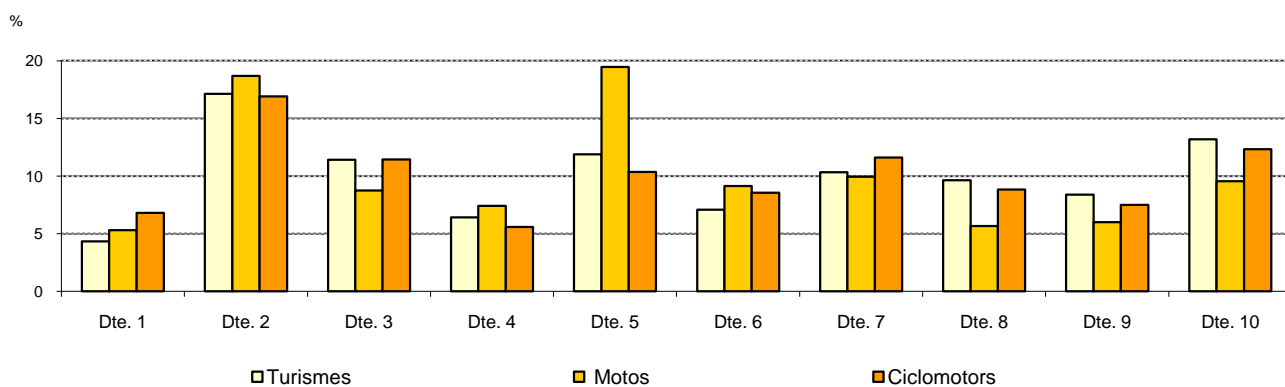

## 2. Tipologia dels vehicles. 2007

### Tipus de vehicles per districtes. Percentatges

Districtes	TOTAL	Turismes	Motos	Ciclomotors	Furgonetes	Camions	Altres vehicles
BARCELONA	100,0	62,3	18,7	9,5	4,3	3,2	2,2
1. Ciutat Vella	100,0	54,3	19,9	12,9	6,1	4,4	2,4
2. Eixample	100,0	60,2	19,7	9,0	4,7	3,8	2,5
3. Sants-Montjuïc	100,0	62,2	14,3	9,5	5,0	4,0	5,0
4. Les Corts	100,0	62,4	21,6	8,2	3,5	2,6	1,8
5. Sarrià-Sant Gervasi	100,0	58,0	28,5	7,7	3,0	1,5	1,3
6. Gràcia	100,0	59,4	22,9	10,9	3,3	2,0	1,4
7. Horta-Guinardó	100,0	63,4	18,3	10,8	3,8	2,5	1,3
8. Nou Barris	100,0	69,2	12,2	9,6	4,3	3,2	1,5
9. Sant Andreu	100,0	66,9	14,3	9,1	4,5	3,4	1,8
10. Sant Martí	100,0	65,8	14,3	9,3	4,6	3,9	2,2
No consta	100,0	52,9	9,9	4,5	7,3	10,2	15,2

Font: Cens de Vehicles 2007. Departament d'Estadística. Ajuntament de Barcelona.

Turismes per districtes. 2007

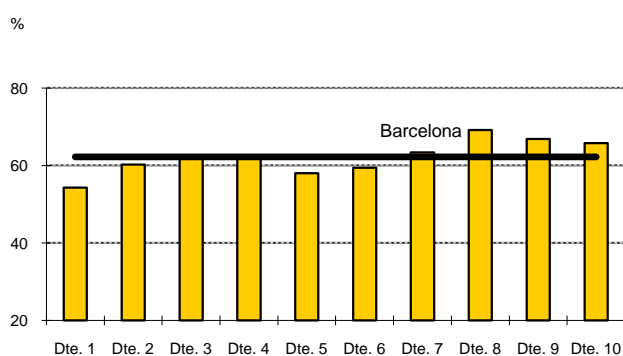

Motos per districtes. 2007

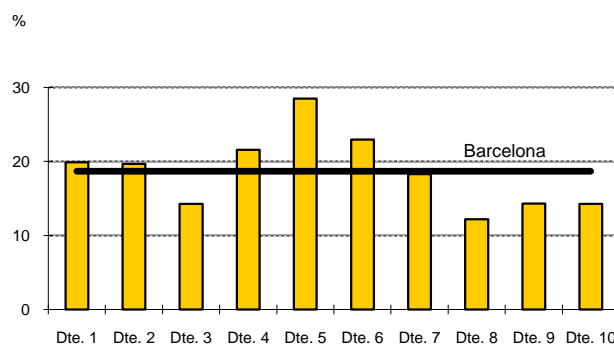

Ciclomotors per districtes. 2007

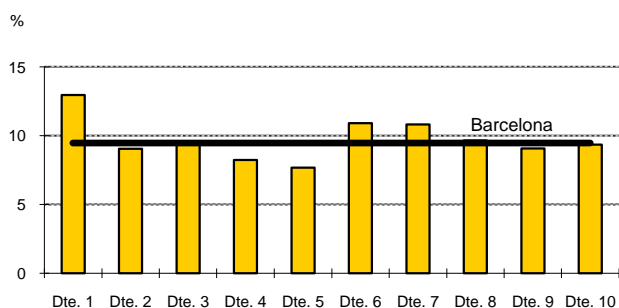

Furgonetes i camions per districtes. 2007

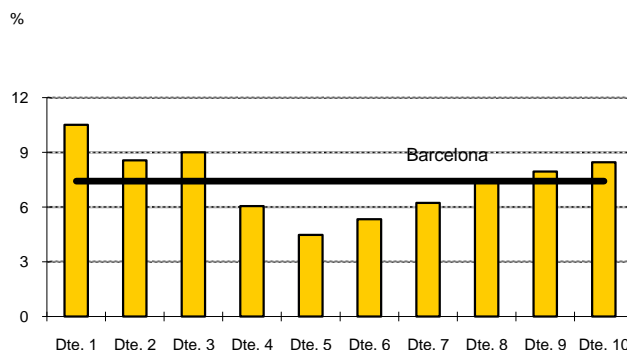

## 2. Tipologia dels vehicles. 2007

### 2. Tipus de vehicles per zones estadístiques

Zones estadístiques	TOTAL	%	Turismes	%	Motos	%	Ciclomotors	%	Furgonetes	%	Camions	%	Altres vehicles	%
BARCELONA	991.151	100,0	617.022	62,3	184.888	18,7	93.783	9,5	42.234	4,3	31.257	3,2	21.967	2,2
1. Barceloneta	7.717	100,0	4.321	56,0	1.258	16,3	1.032	13,4	644	8,3	301	3,9	161	2,1
2. Parc	10.947	100,0	6.046	55,2	2.133	19,5	1.478	13,5	521	4,8	365	3,3	404	3,7
3. Gòtic	14.414	100,0	7.366	51,1	3.802	26,4	1.012	7,0	1.031	7,2	942	6,5	261	1,8
4. Raval	15.485	100,0	8.604	55,6	2.494	16,1	2.756	17,8	772	5,0	521	3,4	338	2,2
5. Sant Antoni	21.013	100,0	12.953	61,6	4.026	19,2	2.125	10,1	856	4,1	546	2,6	507	2,4
6. Esquerra Eixample	68.832	100,0	40.767	59,2	14.103	20,5	6.275	9,1	3.618	5,3	2.883	4,2	1.186	1,7
7. Dreta Eixample	38.345	100,0	21.978	57,3	7.647	19,9	2.830	7,4	1.980	5,2	2.156	5,6	1.754	4,6
8. Estació Nord	18.664	100,0	11.757	63,0	3.427	18,4	1.705	9,1	784	4,2	518	2,8	473	2,5
9. Sagrada Família	28.677	100,0	18.238	63,6	5.331	18,6	2.937	10,2	1.047	3,7	648	2,3	476	1,7
10. Poble-sec	19.016	100,0	11.307	59,5	3.395	17,9	2.404	12,6	907	4,8	629	3,3	374	2,0
11. Montjuïc	1.649	100,0	839	50,9	137	8,3	211	12,8	104	6,3	136	8,2	222	13,5
12. Zona Franca-Port	26.093	100,0	15.126	58,0	2.444	9,4	1.712	6,6	1.242	4,8	1.847	7,1	3.722	14,3
13. Font de la Guatlla	6.682	100,0	4.332	64,8	1.057	15,8	620	9,3	347	5,2	211	3,2	115	1,7
14. Bordeta-Hostafrancs	15.971	100,0	11.258	70,5	1.643	10,3	1.093	6,8	1.305	8,2	460	2,9	212	1,3
15. Sants	42.743	100,0	27.103	63,4	7.381	17,3	4.619	10,8	1.732	4,1	1.176	2,8	732	1,7
16. Les Corts	48.239	100,0	30.269	62,7	9.940	20,6	4.260	8,8	1.706	3,5	1.245	2,6	819	1,7
17. Pedralbes	14.589	100,0	8.985	61,6	3.539	24,3	941	6,5	476	3,3	347	2,4	301	2,1
18. Sant Gervasi	92.513	100,0	53.750	58,1	26.253	28,4	7.211	7,8	2.693	2,9	1.404	1,5	1.202	1,3
19. Sarrià	30.857	100,0	17.766	57,6	9.082	29,4	2.271	7,4	944	3,1	407	1,3	387	1,3
20. Vallvidrera-Les Planes	2.617	100,0	1.605	61,3	559	21,4	210	8,0	135	5,2	59	2,3	49	1,9
21. Gràcia	51.979	100,0	30.856	59,4	11.779	22,7	5.656	10,9	1.801	3,5	1.089	2,1	798	1,5
22. Vallcarca	21.437	100,0	12.772	59,6	5.074	23,7	2.360	11,0	652	3,0	370	1,7	209	1,0
23. Guinardó	40.665	100,0	25.179	61,9	8.058	19,8	4.279	10,5	1.507	3,7	1.036	2,5	606	1,5
24. Horta	42.647	100,0	26.887	63,0	7.583	17,8	4.926	11,6	1.663	3,9	1.064	2,5	524	1,2
25. Vall d'Hebron	16.967	100,0	11.465	67,6	2.699	15,9	1.649	9,7	611	3,6	353	2,1	190	1,1
26. Vilapicina-Turó de la Peira	33.520	100,0	22.959	68,5	4.688	14,0	3.190	9,5	1.370	4,1	895	2,7	418	1,2
27. Roquetes-Verdum	44.258	100,0	30.901	69,8	5.101	11,5	4.219	9,5	1.914	4,3	1.436	3,2	687	1,6
28. Ciutat Meridiana-Vallbona	7.076	100,0	4.912	69,4	561	7,9	782	11,1	358	5,1	316	4,5	147	2,1
29. Sagrera	29.187	100,0	19.482	66,7	4.518	15,5	2.752	9,4	1.177	4,0	831	2,8	427	1,5
30. Congrés	7.325	100,0	4.785	65,3	1.204	16,4	676	9,2	355	4,8	170	2,3	135	1,8
31. Sant Andreu	27.186	100,0	18.556	68,3	4.021	14,8	2.341	8,6	1.137	4,2	720	2,6	411	1,5
32. Bon Pastor	8.680	100,0	5.520	63,6	797	9,2	718	8,3	578	6,7	730	8,4	337	3,9
33. Trinitat Vella	4.585	100,0	3.127	68,2	496	10,8	500	10,9	240	5,2	155	3,4	67	1,5
34. Fort Pius	7.496	100,0	4.673	62,3	1.270	16,9	725	9,7	272	3,6	322	4,3	234	3,1
35. Poblenou	36.577	100,0	23.003	62,9	5.218	14,3	3.108	8,5	2.243	6,1	1.869	5,1	1.136	3,1
36. Barris Besòs	12.478	100,0	8.700	69,7	1.168	9,4	1.212	9,7	598	4,8	557	4,5	243	1,9
37. Clot	34.871	100,0	22.538	64,6	5.849	16,8	3.640	10,4	1.367	3,9	1.001	2,9	476	1,4
38. Verneda	31.654	100,0	22.012	69,5	4.088	12,9	2.829	8,9	1.182	3,7	954	3,0	589	1,9
No consta	7.500	100,0	4.325	57,7	1.065	14,2	519	6,9	365	4,9	588	7,8	638	8,5

Font: Cens de Vehicles 2007. Departament d'Estadística. Ajuntament de Barcelona.

**2. Tipologia dels vehicles. 2007****3. Tipus de vehicles per barris**

<i>Barris</i>	<i>TOTAL</i>	<i>Turismes</i>	<i>Motos</i>	<i>Ciclomotors</i>	<i>Furgonetes</i>	<i>Camions</i>	<i>Altres vehicles</i>
BARCELONA	991.151	617.022	184.888	93.783	42.234	31.257	21.967
1. Ciutat Vella							
1. el Raval	15.485	8.604	2.494	2.756	772	521	338
2. el Barri Gòtic	14.414	7.366	3.802	1.012	1.031	942	261
3. la Barceloneta	7.713	4.320	1.258	1.032	643	300	160
4. Sant Pere, Sta Caterina i la Ribera	10.944	6.043	2.133	1.478	521	365	404
2. Eixample							
5. el Fort Pienc	18.664	11.757	3.427	1.705	784	518	473
6. la Sagrada Família	28.677	18.238	5.331	2.937	1.047	648	476
7. la Dreta de l'Eixample	38.344	21.978	7.647	2.830	1.980	2.155	1.754
8. l'Antiga Esquerra de l'Eixample	30.807	17.148	6.680	2.635	1.829	1.890	625
9. la Nova Esquerra de l'Eixample	38.025	23.619	7.423	3.640	1.789	993	561
10. Sant Antoni	21.011	12.953	4.026	2.125	855	545	507
3. Sants-Montjuïc							
11. el Poble Sec - Parc Montjuïc	19.247	11.416	3.405	2.456	921	657	392
12. la Marina del Prat Vermell - Zona Franca	8.014	3.563	264	183	552	1.163	2.289
13. la Marina de Port	18.189	12.287	2.315	1.695	723	677	492
14. la Font de la Guatlla	6.533	4.223	1.037	608	346	208	111
15. Hostafrancs	8.496	5.345	1.285	904	360	385	217
16. la Bordeta	15.370	10.903	1.552	1.066	1.255	400	194
17. Sants - Badal	12.683	8.123	2.138	1.408	556	298	160
18. Sants	22.121	13.960	4.045	2.325	865	553	373
4. Les Corts							
19. les Corts	33.978	21.450	6.833	2.882	1.295	936	582
20. la Maternitat i Sant Ramon	17.200	10.843	3.555	1.528	603	374	297
21. Pedralbes	11.557	6.901	3.068	785	282	280	241
5. Sarrià-Sant Gervasi							
22. Vallvidrera, el Tibidabo i les Planes	2.787	1.704	603	227	141	61	51
23. Sarrià	18.420	10.645	5.351	1.385	558	239	242
24. les Tres Torres	14.819	8.589	4.423	1.014	429	191	173
25. Sant Gervasi - la Bonanova	21.202	12.157	6.183	1.720	586	262	294
26. Sant Gervasi - Galvany	47.126	27.433	13.347	3.357	1.467	837	685
27. el Putxet i el Farró	21.536	12.540	5.963	1.975	586	279	193
6. Gràcia							
28. Vallcarca i els Penitents	10.243	6.204	2.448	1.035	305	155	96
29. el Coll	4.221	2.452	984	511	143	91	40
30. la Salut	9.256	5.528	2.174	1.037	255	151	111
31. la Vila de Gràcia	28.811	16.559	6.707	3.200	1.058	713	574
32. el Camp d'en Grassot i Gràcia Nova	20.881	12.884	4.538	2.233	691	349	186

Cont.

## 2. Tipologia dels vehicles. 2007

### 3. Tipus de vehicles per barris

<i>Barris</i>	<i>TOTAL</i>	<i>Turismes</i>	<i>Motos</i>	<i>Ciclomotors</i>	<i>Furgonetes</i>	<i>Camions</i>	<i>Altres vehicles</i>
7. Horta-Guinardó							
33. el Baix Guinardó	15.150	9.423	3.126	1.552	527	297	225
34. Can Baró	5.641	3.328	1.166	731	194	134	88
35. el Guinardó	20.682	12.911	3.935	2.106	810	617	303
36. la Font d'en Fargues	7.225	4.472	1.468	729	257	176	123
37. el Carmel	18.707	11.702	3.126	2.586	711	433	149
38. la Teixonera	6.458	4.110	1.093	806	252	150	47
39. Sant Genís dels Agudells	4.602	3.212	671	428	142	80	69
40. Montbau	2.604	1.787	472	180	86	46	33
41. la Vall d'Hebron	3.091	2.205	452	220	106	70	38
42. la Clota	312	157	38	42	42	27	6
43. Horta	15.721	10.165	2.782	1.465	651	422	236
8. Nou Barris							
44. Vilapicina i la Torre Llobeta	13.663	9.291	2.076	1.216	565	346	169
45. Porta	12.220	8.576	1.558	1.058	491	370	167
46. el Turó de la Peira	6.553	4.433	932	715	259	148	66
47. Can Peguera	1.074	653	121	199	55	30	16
48. la Guineueta	8.347	6.047	1.092	678	264	191	75
49. Canyelles	4.211	3.012	419	423	165	122	70
50. les Roquetes	8.041	5.440	842	830	426	342	161
51. Verdun	5.779	3.939	691	574	289	201	85
52. la Prosperitat	13.935	9.769	1.651	1.231	590	455	239
53. la Trinitat Nova	3.624	2.473	370	448	168	113	52
54. Torre Baró	1.598	999	118	229	123	97	32
55. Ciutat Meridiana	4.778	3.470	376	467	196	182	87
56. Vallbona	698	439	67	87	40	37	28
9. Sant Andreu							
57. la Trinitat Vella	4.473	3.053	476	487	239	153	65
58. Baró de Viver	992	642	108	114	61	53	14
59. el Bon Pastor	7.637	4.854	685	595	514	668	321
60. Sant Andreu	28.571	19.525	4.191	2.467	1.180	765	443
61. la Sagrera	15.597	10.618	2.247	1.457	596	461	218
62. el Congrés i els Indians	7.324	4.784	1.204	676	355	170	135
63. Navas	12.309	7.963	2.120	1.181	539	327	179
10. Sant Martí							
64. el Camp de l'Arpa del Clot	21.157	13.634	3.712	2.119	867	585	240
65. el Clot	13.714	8.904	2.137	1.521	500	416	236
66. el Parc i la Llacuna del Poblenou	10.375	6.311	1.487	878	688	681	330
67. la Vila Olímpica del Poblenou	5.073	3.229	924	403	244	148	125
68. el Poblenou	14.599	9.232	2.148	1.453	735	593	438
69. Diagonal Mar i el Front Marítim del Poblenou	5.095	3.300	815	304	226	276	174
70. el Besòs i el Maresme	10.447	7.288	969	1.034	510	448	198
71. Provençals del Poblenou	10.930	6.996	1.312	971	704	599	348
72. Sant Martí de Provençals	15.043	10.508	2.192	1.266	505	358	214
73. la Verneda i la Pau	15.641	10.843	1.772	1.456	646	560	364
No consta barri	10.686	5.590	1.308	717	488	774	1.809

Font: Cens de Vehicles 2007. Departament d'Estadística. Ajuntament de Barcelona.

# Nombre de turismes per Barris

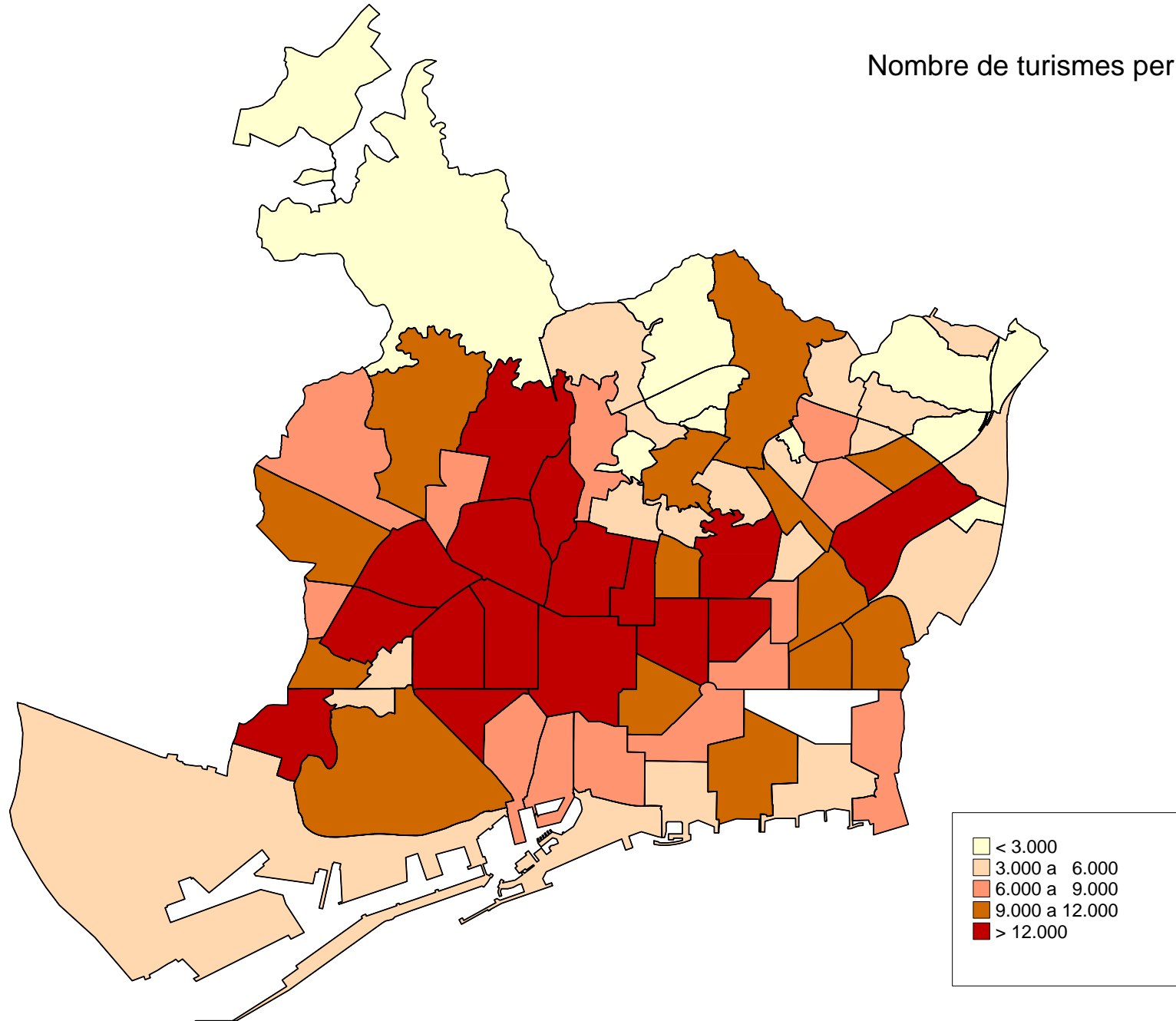

# Nombre de motos per Barris

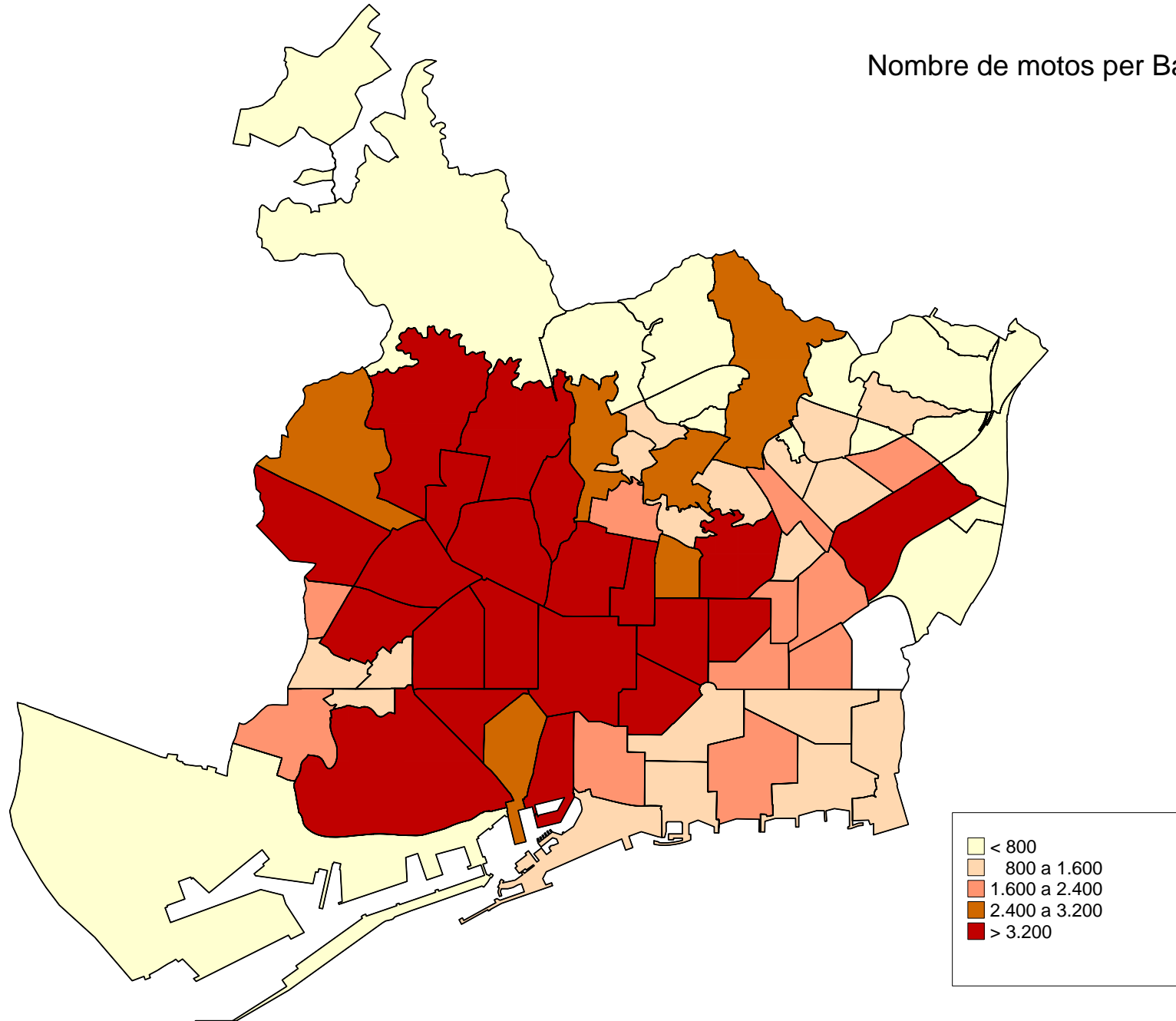



Nombre de ciclomotors per Barris

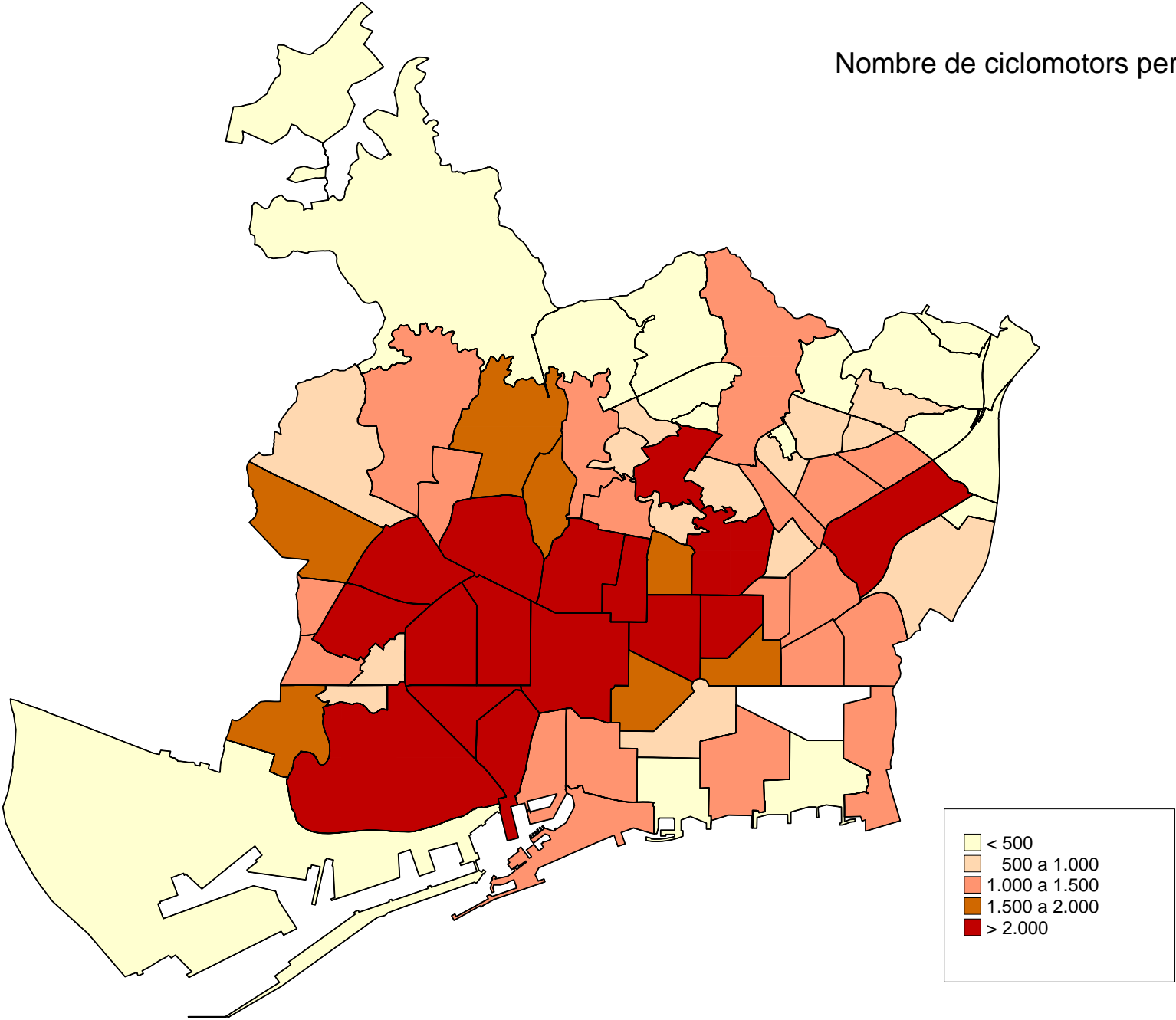

Nombre de furgonetes per Barris

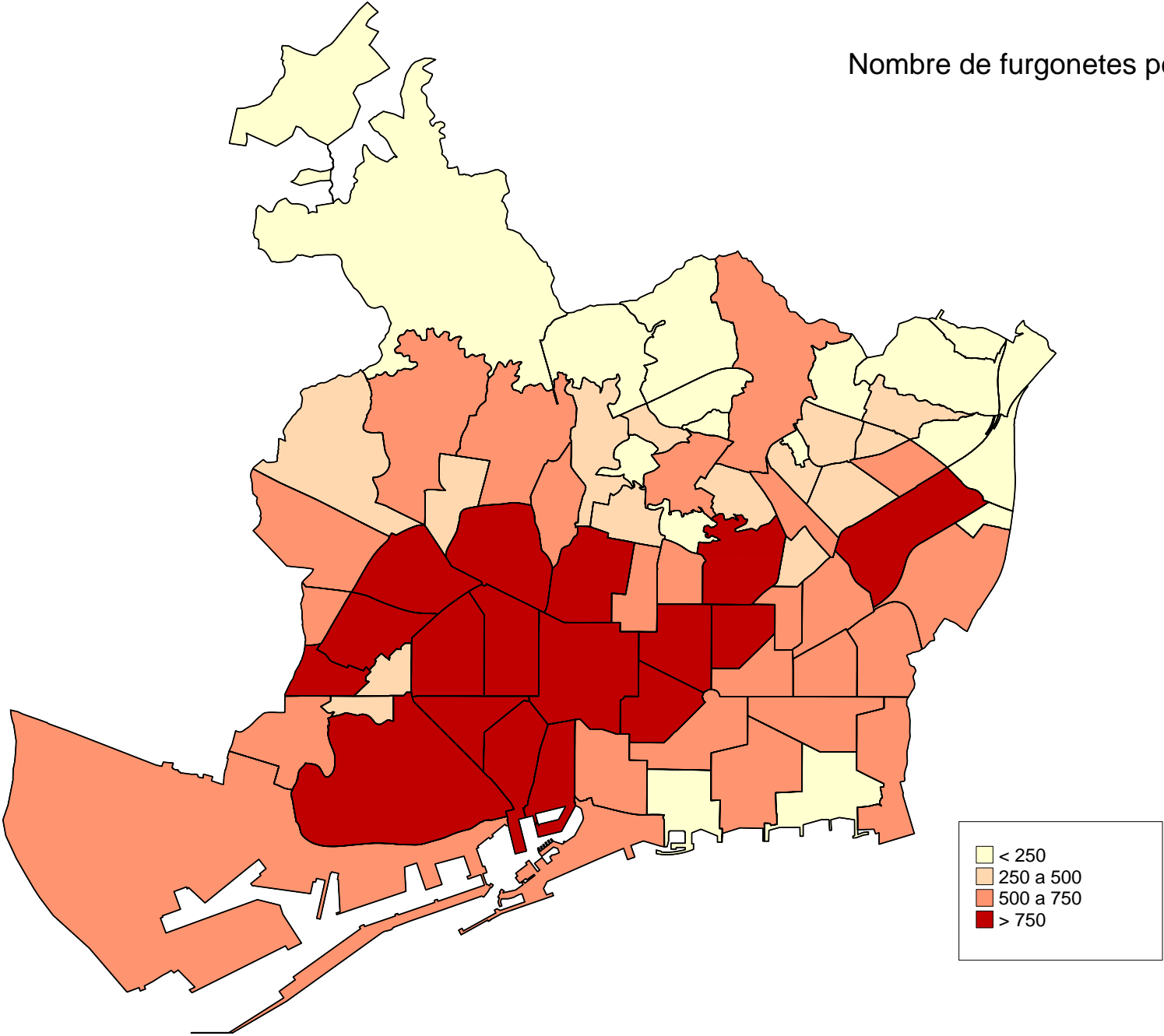

# Nombre de camions per Barris

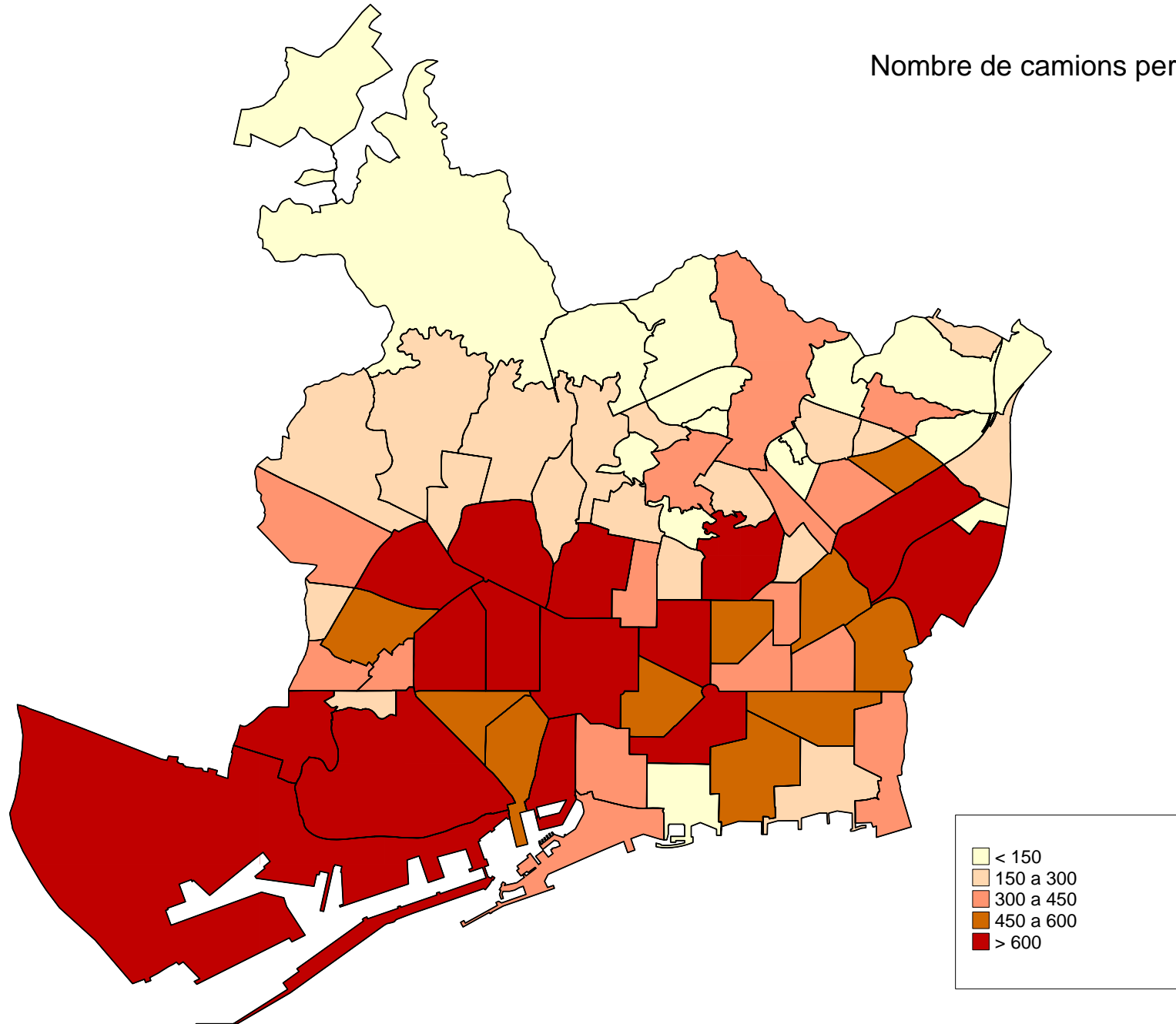

### **3. Antiguitat dels vehicles. 2007**

### 3. Antiquitat dels vehicles. 2007

#### 1. Antiquitat dels vehicles segons tipologia. Absoluts i percentatges

Antiquitat	TOTAL	%	Turismes	%	Motos	%	Ciclomotors	%	Furgonetes	%	Camions	%	Altres vehicles	%
TOTAL	991.151	100,0	617.022	100,0	184.888	100,0	93.783	100,0	42.234	100,0	31.257	100,0	21.967	100,0
Menys d'un any	66.504	6,7	36.986	6,0	18.424	10,0	5.017	5,3	2.524	6,0	1.727	5,5	1.826	8,3
1 any	67.538	6,8	37.866	6,1	18.350	9,9	5.074	5,4	2.539	6,0	1.733	5,5	1.976	9,0
2 anys	65.939	6,7	39.234	6,4	16.288	8,8	4.277	4,6	2.944	7,0	1.455	4,7	1.741	7,9
3 anys	57.800	5,8	38.260	6,2	10.210	5,5	4.290	4,6	2.496	5,9	1.115	3,6	1.429	6,5
4 anys	51.200	5,2	34.481	5,6	7.283	3,9	5.094	5,4	1.954	4,6	1.142	3,7	1.246	5,7
5 anys	47.372	4,8	31.103	5,0	6.038	3,3	6.050	6,5	1.268	3,0	1.721	5,5	1.192	5,4
6 anys	60.955	6,1	39.895	6,5	6.572	3,6	8.794	9,4	2.072	4,9	2.356	7,5	1.266	5,8
7 anys	60.906	6,1	36.780	6,0	6.611	3,6	11.430	12,2	2.132	5,0	2.837	9,1	1.116	5,1
8 anys	58.737	5,9	37.001	6,0	6.652	3,6	8.382	8,9	2.625	6,2	3.022	9,7	1.055	4,8
9 anys	47.019	4,7	30.778	5,0	6.249	3,4	5.518	5,9	2.144	5,1	1.572	5,0	758	3,5
10 anys	35.808	3,6	24.250	3,9	4.524	2,4	3.220	3,4	1.965	4,7	1.199	3,8	650	3,0
d'11 a 15 anys	116.630	11,8	79.635	12,9	17.758	9,6	7.841	8,4	6.572	15,6	2.374	7,6	2.450	11,2
més de 15 anys	228.151	23,0	129.254	20,9	57.853	31,3	18.796	20,0	9.718	23,0	8.195	26,2	4.335	19,7
No consta	26.592	2,7	21.499	3,5	2.076	1,1	-	-	1.281	3,0	809	2,6	927	4,2

#### Antiquitat dels vehicles segons tipologia. Percentatges

Antiquitat	TOTAL	Turismes	Motos	Ciclomotors	Furgonetes	Camions	Altres vehicles
TOTAL	100,0	62,3	18,7	9,5	4,3	3,2	2,2
Menys d'un any	100,0	55,6	27,7	7,5	3,8	2,6	2,7
1 any	100,0	56,1	27,2	7,5	3,8	2,6	2,9
2 anys	100,0	59,5	24,7	6,5	4,5	2,2	2,6
3 anys	100,0	66,2	17,7	7,4	4,3	1,9	2,5
4 anys	100,0	67,3	14,2	9,9	3,8	2,2	2,4
5 anys	100,0	65,7	12,7	12,8	2,7	3,6	2,5
6 anys	100,0	65,4	10,8	14,4	3,4	3,9	2,1
7 anys	100,0	60,4	10,9	18,8	3,5	4,7	1,8
8 anys	100,0	63,0	11,3	14,3	4,5	5,1	1,8
9 anys	100,0	65,5	13,3	11,7	4,6	3,3	1,6
10 anys	100,0	67,7	12,6	9,0	5,5	3,3	1,8
d'11 a 15 anys	100,0	68,3	15,2	6,7	5,6	2,0	2,1
més de 15 anys	100,0	56,7	25,4	8,2	4,3	3,6	1,9
No consta	100,0	80,8	7,8	-	4,8	3,0	3,5

Nota: dins el grup de "No consta" s'hi posen tots aquells vehicles que durant l'any han estat alta a Barcelona ciutat per transferència d'un altre municipi. En aquests casos no es pot saber la data de matriculació d'origen, i en conseqüència no es pot calcular la seva edat actual.

Font: Cens de Vehicles 2007. Departament d'Estadística. Ajuntament de Barcelona.

#### Antiquitat dels vehicles segons tipologia. 2007

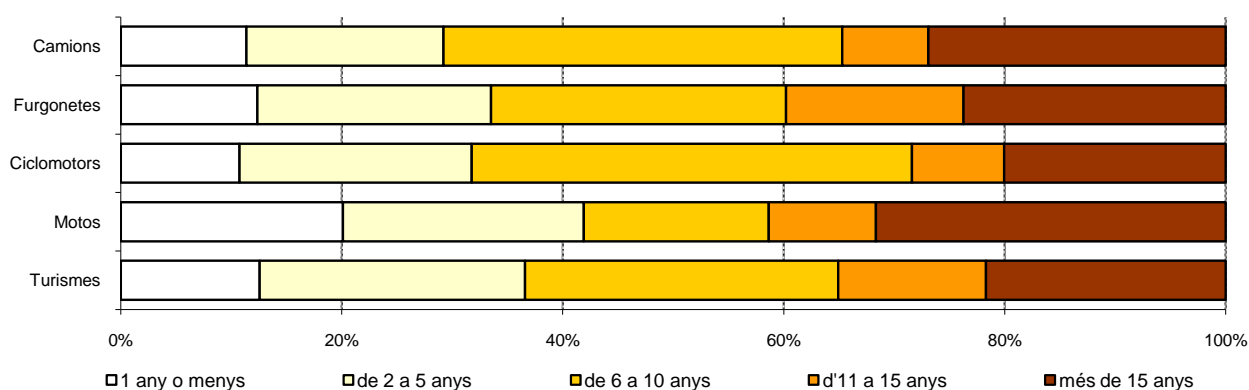

### 3. Antiguitat dels vehicles. 2007

#### 2. Antiguitat dels turismes per districtes. Absoluts i percentatges

Districtes	TOTAL	Menys d'un any		Entre 1 i 5 anys		Entre 6 i 10 anys		Entre 11 i 15 anys		Més de 15 anys		No consta		
		%		%		%		%		%		%		
BARCELONA	617.022	100,0	36.986	100,0	180.944	100,0	168.704	100,0	79.635	100,0	129.254	100,0	21.499	100,0
1. Ciutat Vella	26.722	4,3	1.484	4,0	6.895	3,8	5.707	3,4	3.435	4,3	8.347	6,5	854	4,0
2. Eixample	105.732	17,1	6.634	17,9	30.837	17,0	28.132	16,7	13.481	16,9	22.785	17,6	3.863	18,0
3. Sants-Montjuïc	70.527	11,4	5.231	14,1	22.574	12,5	17.563	10,4	8.517	10,7	13.658	10,6	2.984	13,9
4. Les Corts	39.591	6,4	2.665	7,2	12.168	6,7	11.151	6,6	4.775	6,0	7.184	5,6	1.648	7,7
5. Sarrià-St Gervasi	73.326	11,9	4.636	12,5	22.437	12,4	19.765	11,7	8.595	10,8	14.940	11,6	2.953	13,7
6. Gràcia	43.747	7,1	2.181	5,9	11.882	6,6	12.434	7,4	5.857	7,4	10.016	7,7	1.377	6,4
7. Horta-Guinardó	63.795	10,3	3.345	9,0	17.864	9,9	18.657	11,1	8.869	11,1	13.275	10,3	1.785	8,3
8. Nou Barris	59.411	9,6	2.954	8,0	16.187	8,9	17.319	10,3	8.590	10,8	12.703	9,8	1.658	7,7
9. Sant Andreu	51.826	8,4	3.001	8,1	15.720	8,7	14.828	8,8	6.825	8,6	9.790	7,6	1.662	7,7
10. Sant Martí	81.429	13,2	4.855	13,1	24.317	13,4	23.000	13,6	10.580	13,3	15.963	12,4	2.714	12,6
No consta	916	0,1	0	0,0	63	0,0	148	0,1	111	0,1	593	0,5	1	0,0

#### Antiguitat dels turismes per districtes. Percentatges

Districtes	TOTAL	Menys d'un any	Entre 1 i 5 anys	Entre 6 i 10 anys	Entre 11 i 15 anys	Més de 15 anys	No consta
BARCELONA	100,0	6,0	29,3	27,3	12,9	20,9	3,5
1. Ciutat Vella	100,0	5,6	25,8	21,4	12,9	31,2	3,2
2. Eixample	100,0	6,3	29,2	26,6	12,8	21,5	3,7
3. Sants-Montjuïc	100,0	7,4	32,0	24,9	12,1	19,4	4,2
4. Les Corts	100,0	6,7	30,7	28,2	12,1	18,1	4,2
5. Sarrià-St Gervasi	100,0	6,3	30,6	27,0	11,7	20,4	4,0
6. Gràcia	100,0	5,0	27,2	28,4	13,4	22,9	3,1
7. Horta-Guinardó	100,0	5,2	28,0	29,2	13,9	20,8	2,8
8. Nou Barris	100,0	5,0	27,2	29,2	14,5	21,4	2,8
9. Sant Andreu	100,0	5,8	30,3	28,6	13,2	18,9	3,2
10. Sant Martí	100,0	6,0	29,9	28,2	13,0	19,6	3,3
No consta	100,0	0,0	6,9	16,2	12,1	64,7	0,1

Nota: dins el grup de "No consta antiguitat" s'hi posen tots aquells turismes que durant l'any han estat alta a Barcelona ciutat per transferència d'un altre municipi. En aquests casos no es pot saber la data de matriculació d'origen, i en conseqüència no es pot calcular la seva edat actual.

Font: Cens de Vehicles 2007. Departament d'Estadística. Ajuntament de Barcelona.

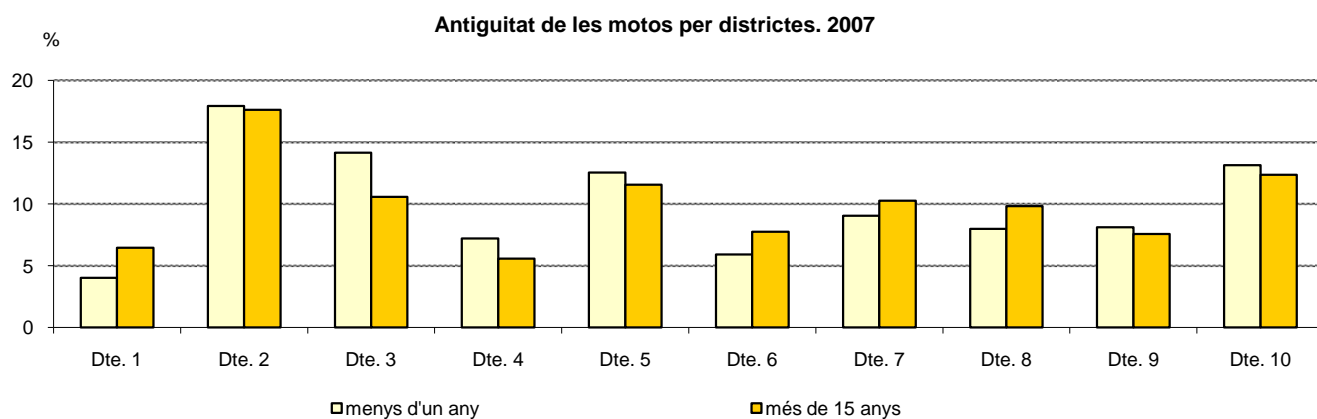

### 3. Antiguitat dels vehicles. 2007

#### 3. Antiguitat dels turismes per zones estadístiques

Zones estadístiques	TOTAL	%	Menys d'un any		Entre 1 i 5 anys		Entre 6 i 10 anys		Entre 11 i 15 anys		Més de 15 anys		No consta	
				%		%		%		%		%		%
BARCELONA	617.022	100,0	36.986	6,0	180.944	29,3	168.704	27,3	79.635	12,9	129.254	20,9	21.499	3,5
1. Barceloneta	4.321	100,0	200	4,6	1.137	26,3	1.111	25,7	580	13,4	1.129	26,1	164	3,8
2. Parc	6.046	100,0	218	3,6	1.250	20,7	1.446	23,9	860	14,2	2.045	33,8	227	3,8
3. Gòtic	7.366	100,0	742	10,1	2.841	38,6	1.221	16,6	669	9,1	1.718	23,3	175	2,4
4. Raval	8.604	100,0	324	3,8	1.664	19,3	1.912	22,2	1.310	15,2	3.106	36,1	288	3,3
5. Sant Antoni	12.953	100,0	865	6,7	3.509	27,1	3.506	27,1	1.740	13,4	2.892	22,3	441	3,4
6. Esquerra Eixample	40.767	100,0	2.502	6,1	11.925	29,3	10.780	26,4	5.179	12,7	8.918	21,9	1.463	3,6
7. Dreta Eixample	21.978	100,0	1.540	7,0	6.726	30,6	5.533	25,2	2.586	11,8	4.705	21,4	888	4,0
8. Estació Nord	11.757	100,0	726	6,2	3.499	29,8	3.302	28,1	1.462	12,4	2.280	19,4	488	4,2
9. Sagrada Família	18.238	100,0	1.001	5,5	5.178	28,4	5.011	27,5	2.513	13,8	3.952	21,7	583	3,2
10. Poble-sec	11.307	100,0	465	4,1	2.737	24,2	3.104	27,5	1.674	14,8	2.928	25,9	399	3,5
11. Montjuïc	839	100,0	43	5,1	185	22,1	181	21,6	109	13,0	286	34,1	35	4,2
12. Zona Franca-Port	15.126	100,0	1.525	10,1	6.150	40,7	3.483	23,0	1.515	10,0	2.020	13,4	433	2,9
13. Font de la Guatlla	4.332	100,0	160	3,7	1.689	39,0	1.070	24,7	502	11,6	794	18,3	117	2,7
14. Bordeta-Hostafrancs	11.258	100,0	1.633	14,5	4.271	37,9	1.967	17,5	910	8,1	1.375	12,2	1.102	9,8
15. Sants	27.103	100,0	1.405	5,2	7.529	27,8	7.728	28,5	3.776	13,9	5.767	21,3	898	3,3
16. Les Corts	30.269	100,0	1.846	6,1	9.149	30,2	8.754	28,9	3.822	12,6	5.525	18,3	1.173	3,9
17. Pedralbes	8.985	100,0	818	9,1	2.979	33,2	2.341	26,1	915	10,2	1.459	16,2	473	5,3
18. Sant Gervasi	53.750	100,0	3.459	6,4	16.257	30,2	14.369	26,7	6.271	11,7	11.210	20,9	2.184	4,1
19. Sarrià	17.766	100,0	1.085	6,1	5.643	31,8	4.932	27,8	2.105	11,8	3.296	18,6	705	4,0
20. Vallvidrera-Les Planes	1.605	100,0	92	5,7	531	33,1	451	28,1	205	12,8	264	16,4	62	3,9
21. Gràcia	30.856	100,0	1.494	4,8	8.270	26,8	8.789	28,5	4.098	13,3	7.253	23,5	952	3,1
22. Vallcarca	12.772	100,0	687	5,4	3.610	28,3	3.631	28,4	1.746	13,7	2.674	20,9	424	3,3
23. Guinardó	25.179	100,0	1.306	5,2	6.897	27,4	7.292	29,0	3.490	13,9	5.496	21,8	698	2,8
24. Horta	26.887	100,0	1.329	4,9	7.666	28,5	7.970	29,6	3.793	14,1	5.390	20,0	739	2,7
25. Vall d'Hebron	11.465	100,0	710	6,2	3.296	28,7	3.374	29,4	1.562	13,6	2.176	19,0	347	3,0
26. Vilapicina-Turó de la Peira	22.959	100,0	1.205	5,2	6.373	27,8	6.782	29,5	3.293	14,3	4.680	20,4	626	2,7
27. Roquetes-Verdum	30.901	100,0	1.535	5,0	8.556	27,7	9.074	29,4	4.547	14,7	6.314	20,4	875	2,8
28. Ciutat Meridiana-Vallbona	4.912	100,0	214	4,4	1.226	25,0	1.407	28,6	698	14,2	1.211	24,7	156	3,2
29. Sagrera	19.482	100,0	1.092	5,6	5.720	29,4	5.664	29,1	2.713	13,9	3.685	18,9	608	3,1
30. Congrés	4.785	100,0	249	5,2	1.293	27,0	1.377	28,8	611	12,8	1.117	23,3	138	2,9
31. Sant Andreu	18.556	100,0	1.088	5,9	5.961	32,1	5.387	29,0	2.363	12,7	3.146	17,0	611	3,3
32. Bon Pastor	5.520	100,0	416	7,5	1.883	34,1	1.471	26,6	658	11,9	897	16,3	195	3,5
33. Trinitat Vella	3.127	100,0	156	5,0	857	27,4	920	29,4	459	14,7	626	20,0	109	3,5
34. Fort Pius	4.673	100,0	264	5,6	1.435	30,7	1.364	29,2	594	12,7	847	18,1	169	3,6
35. Poblenou	23.003	100,0	1.776	7,7	7.577	32,9	6.234	27,1	2.680	11,7	3.813	16,6	923	4,0
36. Barris Besòs	8.700	100,0	411	4,7	2.449	28,1	2.417	27,8	1.209	13,9	1.962	22,6	252	2,9
37. Clot	22.538	100,0	1.143	5,1	6.583	29,2	6.511	28,9	3.080	13,7	4.480	19,9	741	3,3
38. Verneda	22.012	100,0	1.261	5,7	6.260	28,4	6.425	29,2	2.972	13,5	4.466	20,3	628	2,9
No consta	4.325	100,0	1	0,0	183	4,2	413	9,5	366	8,5	3.352	77,5	10	0,2

Nota: dins el grup de "No consta" s'hi posen tots aquells turismes que durant l'any han estat alta a Barcelona ciutat per transferència d'un altre municipi. En aquests casos no es pot saber la data de matriculació d'origen, i en conseqüència no es pot calcular la seva edat actual.

Font: Cens de Vehicles 2007. Departament d'Estadística. Ajuntament de Barcelona.

**3. Antiguitat dels vehicles. 2007****4. Antiguitat dels turismes per barris**

<i>Barris</i>	<i>TOTAL</i>	<i>Menys d'un any</i>	<i>Entre 1 i 5 anys</i>	<i>Entre 6 i 10 anys</i>	<i>Entre 11 i 15 anys</i>	<i>Més de 15 anys</i>	<i>No consta</i>
BARCELONA	357.735	22.816	106.639	94.569	44.519	75.535	13.657
1. Ciutat Vella							
1. el Raval	8.604	324	1.664	1.912	1.310	3.106	288
2. el Barri Gòtic	7.366	742	2.841	1.221	669	1.718	175
3. la Barceloneta	4.320	200	1.137	1.111	580	1.128	164
4. Sant Pere, Santa Caterina i la Ribera	6.043	218	1.250	1.444	860	2.044	227
2. Eixample							
5. el Fort Pienc	11.757	726	3.499	3.302	1.462	2.280	488
6. la Sagrada Família	18.238	1.001	5.178	5.011	2.513	3.952	583
7. la Dreta de l'Eixample	21.978	1.540	6.726	5.533	2.586	4.705	888
8. l'Antiga Esquerra de l'Eixample	17.148	1.075	4.864	4.426	2.180	3.967	636
9. la Nova Esquerra de l'Eixample	23.619	1.427	7.061	6.354	2.999	4.951	827
10. Sant Antoni	12.953	865	3.509	3.506	1.740	2.892	441
3. Sants-Montjuïc							
11. el Poble Sec - Parc Montjuïc	11.416	468	2.762	3.111	1.681	2.988	406
12. la Marina del Prat Vermell - Zona Franca	3.563	819	1.491	465	202	500	86
13. la Marina de Port	12.287	742	4.797	3.193	1.431	1.754	370
14. la Font de la Guatlà	4.223	153	1.660	1.045	481	768	116
15. Hostafrancs	5.345	249	1.417	1.501	762	1.240	176
16. la Bordeta	10.903	1.646	4.233	1.863	836	1.239	1.086
17. Sants - Badal	8.123	423	2.340	2.318	1.137	1.646	259
18. Sants	13.960	720	3.797	4.008	1.946	3.012	477
4. Les Corts							
19. les Corts	21.450	1.521	6.645	6.024	2.630	3.644	986
20. la Maternitat i Sant Ramon	10.843	688	3.183	3.156	1.347	2.066	403
21. Pedralbes	6.901	455	2.287	1.902	754	1.251	252
5. Sarrià-Sant Gervasi							
22. Vallvidrera, el Tibidabo i les Planes	1.704	95	569	491	217	271	61
23. Sarrià	10.645	666	3.303	2.953	1.300	1.992	431
24. les Tres Torres	8.589	550	2.913	2.364	957	1.481	324
25. Sant Gervasi - la Bonanova	12.157	742	3.668	3.314	1.408	2.606	419
26. Sant Gervasi - Galvany	27.433	1.962	8.333	7.116	3.075	5.675	1.272
27. el Putxet i el Farró	12.540	618	3.632	3.505	1.612	2.733	440
6. Gràcia							
28. Vallcarca i els Penitents	6.204	339	1.736	1.769	849	1.289	222
29. el Coll	2.452	134	721	695	333	498	71
30. la Salut	5.528	304	1.569	1.572	732	1.172	179
31. la Vila de Gràcia	16.559	782	4.178	4.684	2.140	4.276	499
32. el Camp d'en Grassot i Gràcia Nova	12.884	622	3.676	3.700	1.790	2.691	405

cont.



**3. Antiquitat dels vehicles. 2007****4. Antiquitat dels turismes per barris**

<i>Barris</i>	<i>TOTAL</i>	<i>Menys d'un any</i>	<i>Entre 1 i 5 anys</i>	<i>Entre 6 i 10 anys</i>	<i>Entre 11 i 15 anys</i>	<i>Més de 15 anys</i>	<i>No consta</i>
<b>7. Horta-Guinardó</b>							
33. el Baix Guinardó	9.423	490	2.510	2.760	1.299	2.073	291
34. Can Baró	3.328	157	923	968	488	708	84
35. el Guinardó	12.911	678	3.609	3.698	1.777	2.807	342
36. la Font d'en Fargues	4.472	271	1.359	1.372	569	771	130
37. el Carmel	11.702	558	3.149	3.432	1.702	2.553	308
38. la Teixonera	4.110	245	1.140	1.199	592	824	110
39. Sant Genís dels Agudells	3.212	251	910	905	375	654	117
40. Montbau	1.787	71	465	514	284	406	47
41. la Vall d'Hebron	2.205	127	711	715	294	291	67
42. la Clota	157	14	49	32	21	36	5
43. Horta	10.165	482	3.015	3.023	1.440	1.924	281
<b>8. Nou Barris</b>							
44. Vilapicina i la Torre Llobeta	9.291	582	2.748	2.638	1.269	1.789	265
45. Porta	8.576	393	2.371	2.639	1.211	1.710	252
46. el Turó de la Peira	4.433	199	1.120	1.309	704	1.010	91
47. Can Peguera	653	31	132	195	109	168	18
48. la Guineueta	6.047	304	1.705	1.812	890	1.175	161
49. Canyelles	3.012	166	989	976	473	303	105
50. les Roquetes	5.440	243	1.448	1.574	822	1.190	163
51. Verdun	3.939	200	1.053	1.133	585	866	102
52. la Prosperitat	9.769	502	2.740	2.908	1.402	1.946	271
53. la Trinitat Nova	2.473	114	590	642	356	699	72
54. Torre Baró	999	42	200	231	148	354	24
55. Ciutat Meridiana	3.470	154	946	1.063	489	698	120
56. Vallbona	439	18	80	113	61	155	12
<b>9. Sant Andreu</b>							
57. la Trinitat Vella	3.053	152	828	903	447	621	102
58. Baró de Viver	642	35	223	185	91	87	21
59. el Bon Pastor	4.854	379	1.655	1.283	563	800	174
60. Sant Andreu	19.525	1.137	6.295	5.696	2.489	3.267	641
61. la Sagrera	10.618	626	3.137	3.097	1.443	1.955	360
62. el Congrés i els Indians	4.784	249	1.293	1.377	611	1.116	138
63. Navas	7.963	421	2.278	2.273	1.155	1.611	225
<b>10. Sant Martí</b>							
64. el Camp de l'Arpa del Clot	13.634	649	3.781	3.950	1.890	2.907	457
65. el Clot	8.904	494	2.802	2.561	1.190	1.573	284
66. el Parc i la Llacuna del Poblenou	6.311	595	1.874	1.654	762	1.145	281
67. la Vila Olímpica del Poblenou	3.229	231	1.234	991	331	278	164
68. el Poblenou	9.232	566	2.788	2.518	1.171	1.895	294
69. Diagonal Mar i el Front Marítim del Poblenou	3.300	252	1.355	828	325	399	141
70. el Besòs i el Maresme	7.288	344	2.023	2.021	1.020	1.671	209
71. Provençals del Poblenou	6.996	463	2.185	2.000	869	1.226	253
72. Sant Martí de Provençals	10.508	672	2.973	2.986	1.356	2.179	342
73. la Verneda i la Pau	10.843	583	3.244	3.327	1.543	1.865	281
No consta	5.590	30	375	634	500	4.014	37

Nota: dins el grup de "No consta" s'hi posen tots aquells turismes que durant l'any han estat alta a Barcelona ciutat per transferència d'un altre municipi. En aquests casos no es pot saber la data de matriculació d'origen, i en conseqüència no es pot calcular la seva edat actual.

Font: Cens de Vehicles 2007. Departament d'Estadística. Ajuntament de Barcelona.

### 3. Antiquitat dels vehicles. 2007

#### 3.5. Antiquitat de les motos per districtes. Absoluts i percentatges

Districtes	TOTAL		Menys d'un any		Entre 1 i 5 anys		Entre 6 i 10 anys		Entre 11 i 15 anys		Més de 15 anys		No consta	
		%		%		%		%		%		%		%
BARCELONA	184.888	100,0	18.424	100,0	58.169	100,0	30.608	100,0	17.758	100,0	57.853	100,0	2.076	100,0
1. Ciutat Vella	9.788	5,3	1.098	6,0	2.879	4,9	1.659	5,4	838	4,7	2.670	4,6	644	31,0
2. Eixample	34.551	18,7	3.314	18,0	10.776	18,5	5.723	18,7	3.345	18,8	11.122	19,2	271	13,1
3. Sants-Montjuïc	16.162	8,7	1.776	9,6	5.315	9,1	2.626	8,6	1.677	9,4	4.624	8,0	144	6,9
4. Les Corts	13.695	7,4	1.220	6,6	4.308	7,4	2.356	7,7	1.368	7,7	4.330	7,5	113	5,4
5. Sarrà-Sant Gervasi	36.015	19,5	3.017	16,4	10.135	17,4	6.268	20,5	3.405	19,2	12.905	22,3	285	13,7
6. Gràcia	16.886	9,1	1.564	8,5	5.234	9,0	2.925	9,6	1.654	9,3	5.405	9,3	104	5,0
7. Horta-Guinardó	18.400	10,0	1.865	10,1	6.086	10,5	3.025	9,9	1.729	9,7	5.554	9,6	141	6,8
8. Nou Barris	10.459	5,7	1.170	6,4	3.496	6,0	1.646	5,4	994	5,6	3.055	5,3	98	4,7
9. Sant Andreu	11.104	6,0	1.299	7,1	3.858	6,6	1.675	5,5	1.036	5,8	3.143	5,4	93	4,5
10. Sant Martí	17.657	9,6	2.101	11,4	6.077	10,4	2.693	8,8	1.695	9,5	4.908	8,5	183	8,8
No consta	171	0,1	0	0,0	5	0,0	12	0,0	17	0,1	137	0,2	0	0,0

#### Antiquitat de les motos per districtes. Percentatges

Districtes	TOTAL	Menys d'un any	Entre 1 i 5 anys	Entre 6 i 10 anys	Entre 11 i 15 anys	Més de 15 anys	No consta
BARCELONA	100,0	10,0	31,5	16,6	9,6	31,3	1,1
1. Ciutat Vella	100,0	11,2	29,4	16,9	8,6	27,3	6,6
2. Eixample	100,0	9,6	31,2	16,6	9,7	32,2	0,8
3. Sants-Montjuïc	100,0	11,0	32,9	16,2	10,4	28,6	0,9
4. Les Corts	100,0	8,9	31,5	17,2	10,0	31,6	0,8
5. Sarrà-Sant Gervasi	100,0	8,4	28,1	17,4	9,5	35,8	0,8
6. Gràcia	100,0	9,3	31,0	17,3	9,8	32,0	0,6
7. Horta-Guinardó	100,0	10,1	33,1	16,4	9,4	30,2	0,8
8. Nou Barris	100,0	11,2	33,4	15,7	9,5	29,2	0,9
9. Sant Andreu	100,0	11,7	34,7	15,1	9,3	28,3	0,8
10. Sant Martí	100,0	11,9	34,4	15,3	9,6	27,8	1,0
No consta	100,0	0,0	2,9	7,0	9,9	80,1	0,0

Nota: no hi estan inclosos els ciclomotors.

Dins el grup de "No consta" s'hi posen les motos que durant l'any han estat alta a Barcelona ciutat per transferència d'un altre municipi.

En aquests casos no es pot saber la data de matriculació d'origen, i en conseqüència no es pot calcular la seva edat actual.

Font: Cens de Vehicles 2007. Departament d'Estadística. Ajuntament de Barcelona.

#### Antiquitat de les motos per districtes. 2007

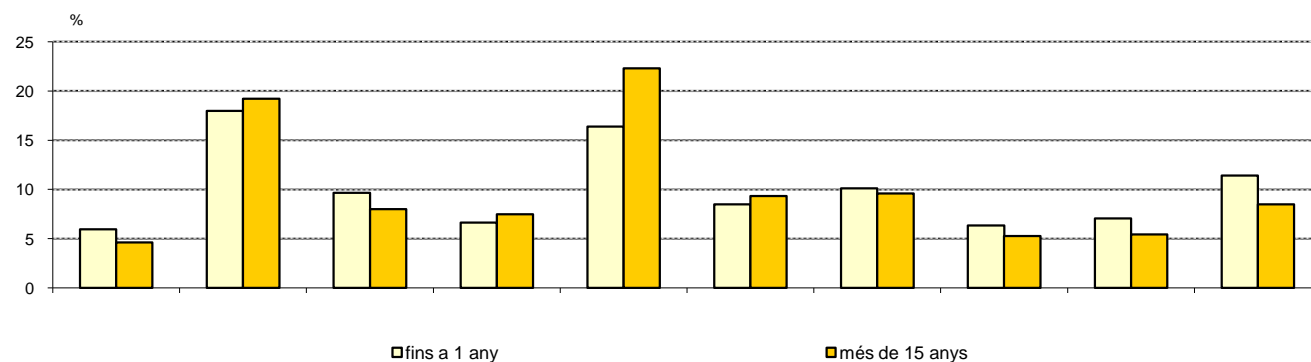

### 3. Antiquitat dels vehicles. 2007

#### 6. Antiquitat de les motos per zones estadístiques

Zones estadístiques	TOTAL	%	Menys d'un any	%	Entre 1 i 5 anys	%	Entre 6 i 10 anys	%	Entre 11 i 15 anys	%	Més de 15 anys	%	No consta	%
BARCELONA	184.888	100,0	18.424	10,0	58.169	31,5	30.608	16,6	17.758	9,6	57.853	31,3	2.076	1,1
1. Barceloneta	1.258	100,0	194	15,4	471	37,4	178	14,1	113	9,0	293	23,3	9	0,7
2. Parc	2.133	100,0	212	9,9	596	27,9	320	15,0	228	10,7	749	35,1	28	1,3
3. Gòtic	3.802	100,0	429	11,3	1.133	29,8	788	20,7	245	6,4	614	16,1	593	15,6
4. Raval	2.494	100,0	263	10,5	677	27,1	363	14,6	244	9,8	933	37,4	14	0,6
5. Sant Antoni	4.026	100,0	392	9,7	1.182	29,4	636	15,8	425	10,6	1.357	33,7	34	0,8
6. Esquerra Eixample	14.103	100,0	1.343	9,5	4.385	31,1	2.338	16,6	1.421	10,1	4.513	32,0	103	0,7
7. Dreta Eixample	7.647	100,0	702	9,2	2.300	30,1	1.291	16,9	656	8,6	2.634	34,4	64	0,8
8. Estació Nord	3.427	100,0	324	9,5	1.152	33,6	579	16,9	317	9,3	1.032	30,1	23	0,7
9. Sagrada Família	5.331	100,0	553	10,4	1.757	33,0	879	16,5	526	9,9	1.569	29,4	47	0,9
10. Poble-sec	3.395	100,0	342	10,1	1.061	31,3	543	16,0	369	10,9	1.049	30,9	31	0,9
11. Montjuïc	137	100,0	19	13,9	50	36,5	18	13,1	8	5,8	42	30,7	0	0,0
12. Zona Franca-Port	2.444	100,0	332	13,6	926	37,9	381	15,6	252	10,3	532	21,8	21	0,9
13. Font de la Guatlla	1.057	100,0	109	10,3	326	30,8	180	17,0	121	11,4	301	28,5	20	1,9
14. Bordeta-Hostafrancs	1.643	100,0	169	10,3	550	33,5	275	16,7	185	11,3	450	27,4	14	0,9
15. Sants	7.381	100,0	805	10,9	2.400	32,5	1.224	16,6	735	10,0	2.159	29,3	58	0,8
16. Les Corts	9.940	100,0	921	9,3	3.233	32,5	1.719	17,3	998	10,0	2.986	30,0	83	0,8
17. Pedralbes	3.539	100,0	299	8,4	1.048	29,6	614	17,3	356	10,1	1.192	33,7	30	0,8
18. Sant Gervasi	26.253	100,0	2.190	8,3	7.247	27,6	4.515	17,2	2.519	9,6	9.574	36,5	208	0,8
19. Sarrià	9.082	100,0	768	8,5	2.699	29,7	1.639	18,0	822	9,1	3.084	34,0	70	0,8
20. Vallvidrera-Les Planes	559	100,0	59	10,6	187	33,5	111	19,9	57	10,2	138	24,7	7	1,3
21. Gràcia	11.779	100,0	1.109	9,4	3.621	30,7	2.031	17,2	1.117	9,5	3.827	32,5	74	0,6
22. Vallcarca	5.074	100,0	455	9,0	1.613	31,8	891	17,6	533	10,5	1.552	30,6	30	0,6
23. Guinardó	8.058	100,0	780	9,7	2.571	31,9	1.320	16,4	776	9,6	2.554	31,7	57	0,7
24. Horta	7.583	100,0	801	10,6	2.613	34,5	1.233	16,3	700	9,2	2.176	28,7	60	0,8
25. Vall d'Hebron	2.699	100,0	284	10,5	901	33,4	471	17,5	251	9,3	768	28,5	24	0,9
26. Vilapicina-Turó de la Peira	4.688	100,0	491	10,5	1.552	33,1	744	15,9	443	9,4	1.411	30,1	47	1,0
27. Roquetes-Verdum	5.101	100,0	606	11,9	1.748	34,3	813	15,9	492	9,6	1.394	27,3	48	0,9
28. Ciutat Meridiana-Vallbona	561	100,0	73	13,0	189	33,7	84	15,0	50	8,9	162	28,9	3	0,5
29. Sagrera	4.518	100,0	480	10,6	1.501	33,2	702	15,5	437	9,7	1.373	30,4	25	0,6
30. Congrés	1.204	100,0	122	10,1	363	30,1	163	13,5	121	10,0	424	35,2	11	0,9
31. Sant Andreu	4.021	100,0	502	12,5	1.464	36,4	649	16,1	366	9,1	1.004	25,0	36	0,9
32. Bon Pastor	797	100,0	135	16,9	342	42,9	89	11,2	64	8,0	152	19,1	15	1,9
33. Trinitat Vella	496	100,0	60	12,1	188	37,9	71	14,3	44	8,9	127	25,6	6	1,2
34. Fort Pius	1.270	100,0	138	10,9	445	35,0	204	16,1	136	10,7	330	26,0	17	1,3
35. Poblenou	5.218	100,0	776	14,9	1.948	37,3	824	15,8	430	8,2	1.179	22,6	61	1,2
36. Barris Besòs	1.168	100,0	138	11,8	382	32,7	147	12,6	108	9,2	381	32,6	12	1,0
37. Clot	5.849	100,0	620	10,6	1.989	34,0	915	15,6	577	9,9	1.700	29,1	48	0,8
38. Verneda	4.088	100,0	429	10,5	1.313	32,1	599	14,7	437	10,7	1.265	30,9	45	1,1
No consta	1.065	100,0	0	0,0	46	4,3	67	6,3	79	7,4	873	82,0	0	0,0

Nota: no hi estan inclosos els ciclomotors.

Dins el grup de "No consta" s'hi posen les motos que durant l'any han estat alta a Barcelona ciutat per transferència d'un altre municipi. En aquests casos no es pot saber la data de matriculació d'origen, i en conseqüència no es pot calcular la seva edat actual.

Font: Cens de Vehicles 2007. Departament d'Estadística. Ajuntament de Barcelona.

### 3. Antiguitat dels vehicles. 2007

#### 7. Antiguitat de les motos per barris

<i>Barris</i>	<i>TOTAL</i>	<i>Menys d'un any</i>	<i>Entre 1 i 5 anys</i>	<i>Entre 6 i 10 anys</i>	<i>Entre 11 i 15 anys</i>	<i>Més de 15 anys</i>	<i>No consta</i>
BARCELONA	184.888	18.424	58.169	30.608	17.758	57.853	2.076
1. Ciutat Vella							
1. el Raval	2.494	263	677	363	244	933	14
2. el Barri Gòtic	3.802	429	1.133	788	245	614	593
3. la Barceloneta	1.258	194	471	178	113	293	9
4. Sant Pere, Santa Caterina i la Ribera	2.133	212	596	320	228	749	28
2. Eixample							
5. el Fort Pienc	3.427	324	1.152	579	317	1.032	23
6. la Sagrada Família	5.331	553	1.757	879	526	1.569	47
7. la Dreta de l'Eixample	7.647	702	2.300	1.291	656	2.634	64
8. l'Antiga Esquerra de l'Eixample	6.680	606	2.048	1.110	641	2.228	47
9. la Nova Esquerra de l'Eixample	7.423	737	2.337	1.228	780	2.285	56
10. Sant Antoni	4.026	392	1.182	636	425	1.357	34
3. Sants-Montjuïc							
11. el Poble Sec - Parc Montjuïc	3.405	344	1.063	544	369	1.054	31
12. la Marina del Prat Vermell - Zona Franca	264	40	121	37	21	45	0
13. la Marina de Port	2.315	309	854	362	238	531	21
14. la Font de la Guatlla	1.037	107	320	177	121	292	20
15. Hostafrancs	1.285	132	429	205	140	371	8
16. la Bordeta	1.552	169	516	266	186	405	10
17. Sants - Badal	2.138	255	699	349	211	604	20
18. Sants	4.045	418	1.304	679	383	1.227	34
4. Les Corts							
19. les Corts	6.833	620	2.201	1.193	668	2.091	60
20. la Maternitat i Sant Ramon	3.555	351	1.177	609	387	1.002	29
21. Pedralbes	3.068	248	899	530	294	1.073	24
5. Sarrià-Sant Gervasi							
22. Vallvidrera, el Tibidabo i les Planes	603	67	201	121	65	141	8
23. Sarrià	5.351	489	1.570	958	479	1.816	39
24. les Tres Torres	4.423	341	1.314	801	412	1.519	36
25. Sant Gervasi - la Bonanova	6.183	489	1.778	1.045	599	2.217	55
26. Sant Gervasi - Galvany	13.347	1.126	3.509	2.320	1.284	5.001	107
27. el Putxet i el Farró	5.963	503	1.753	1.016	557	2.094	40
6. Gràcia							
28. Vallcarca i els Penitents	2.448	211	756	432	269	771	9
29. el Coll	984	112	319	162	109	274	8
30. la Salut	2.174	172	674	390	211	712	15
31. la Vila de Gràcia	6.707	620	2.072	1.125	628	2.216	46
32. el Camp d'en Grassot i Gràcia Nova	4.538	449	1.412	813	433	1.405	26

cont.

**3. Antiguitat dels vehicles. 2007****7. Antiguitat de les motos per barris**

<i>Barris</i>	<i>TOTAL</i>	<i>Menys d'un any</i>	<i>Entre 1 i 5 anys</i>	<i>Entre 6 i 10 anys</i>	<i>Entre 11 i 15 anys</i>	<i>Més de 15 anys</i>	<i>No consta</i>
<b>7. Horta-Guinardó</b>							
33. el Baix Guinardó	3.126	288	974	526	331	986	21
34. Can Baró	1.166	115	373	199	96	380	3
35. el Guinardó	3.935	391	1.276	632	362	1.240	34
36. la Font d'en Fargues	1.468	136	498	255	129	439	11
37. el Carmel	3.126	381	1.145	523	286	764	27
38. la Teixonera	1.093	126	376	198	99	286	8
39. Sant Genís dels Agudells	671	62	211	110	69	209	10
40. Montbau	472	37	136	71	45	180	3
41. la Vall d'Hebron	452	53	161	95	45	97	1
42. la Clota	38	5	8	5	4	16	0
43. Horta	2.782	269	926	408	261	895	23
<b>8. Nou Barris</b>							
44. Vilapicina i la Torre Llobeta	2.076	224	725	341	203	560	23
45. Porta	1.558	177	491	248	143	483	16
46. el Turó de la Peira	932	72	290	137	91	334	8
47. Can Peguera	121	18	45	18	6	34	0
48. la Guineueta	1.092	121	363	177	105	314	12
49. Canyelles	419	56	145	83	51	78	6
50. les Roquetes	842	105	295	132	67	238	5
51. Verdun	691	77	241	101	76	190	6
52. la Prosperitat	1.651	199	580	252	166	436	18
53. la Trinitat Nova	370	47	120	60	24	118	1
54. Torre Baró	118	11	42	17	10	38	0
55. Ciutat Meridiana	376	50	121	55	38	110	2
56. Vallbona	67	12	26	12	2	14	1
<b>9. Sant Andreu</b>							
57. la Trinitat Vella	476	58	177	68	43	126	4
58. Baró de Viver	108	23	51	16	7	9	2
59. el Bon Pastor	685	111	290	73	56	142	13
60. Sant Andreu	4.191	526	1.538	676	379	1.033	39
61. la Sagrera	2.247	230	789	358	231	628	11
62. el Congrés i els Indians	1.204	122	363	163	121	424	11
63. Navas	2.120	228	649	320	194	716	13
<b>10. Sant Martí</b>							
64. el Camp de l'Arpa del Clot	3.712	353	1.210	579	374	1.170	26
65. el Clot	2.137	267	779	336	203	530	22
66. el Parc i la Llacuna del Poblenou	1.487	173	513	245	151	384	21
67. la Vila Olímpica del Poblenou	924	187	355	181	71	123	7
68. el Poblenou	2.148	264	760	324	181	596	23
69. Diagonal Mar i el Front Marítim del Poblenou	815	139	379	108	52	118	19
70. el Besòs i el Maresme	969	107	316	121	87	327	11
71. Provençals del Poblenou	1.312	182	451	196	132	342	9
72. Sant Martí de Provençals	2.192	203	690	344	235	703	17
73. la Verneda i la Pau	1.772	225	604	248	192	475	28
No consta	1.308	10	93	91	101	1.013	0

Nota: no hi estan inclosos els ciclomotors.

Dins el grup de "No consta" s'hi posen les motos que durant l'any han estat alta a Barcelona ciutat per transferència d'un altre municipi.

En aquests casos no es pot saber la data de matriculació d'origen, i en conseqüència no es pot calcular la seva edat actual.

Font: Cens de Vehicles 2007. Departament d'Estadística. Ajuntament de Barcelona.

## **4. Potència fiscal dels turismes. 2007**

## 4.Potència fiscal dels turismes. 2007

### 1.Potència fiscal dels turismes per districtes. Absoluts i percentatges

Districtes	TOTAL	%	Menys		de 9 a		de 12 a		de 16 a		de 20 i		NC
			de 9 cf	%	11,9 cf	%	15,9 cf	%	19,9 cf	%	més cf	%	
BARCELONA	617.022	100,0	47.334	100,0	252.152	100,0	268.018	100,0	35.732	100,0	13.781	100,0	5
1. Ciutat Vella	26.722	4,3	2.722	5,8	11.075	4,4	11.363	4,2	1.117	3,1	445	3,2	0
2. Eixample	105.732	17,1	8.250	17,4	41.134	16,3	45.239	16,9	7.842	21,9	3.264	23,7	3
3. Sants-Montjuïc	70.527	11,4	4.961	10,5	28.268	11,2	32.417	12,1	3.629	10,2	1.252	9,1	0
4. Les Corts	39.591	6,4	2.909	6,1	14.981	5,9	16.561	6,2	3.469	9,7	1.670	12,1	1
5. Sarrià-Sant Gervasi	73.326	11,9	6.551	13,8	26.608	10,6	28.416	10,6	7.602	21,3	4.148	30,1	1
6. Gràcia	43.747	7,1	4.112	8,7	18.881	7,5	17.641	6,6	2.350	6,6	763	5,5	0
7. Horta-Guinardó	63.795	10,3	4.769	10,1	27.768	11,0	28.131	10,5	2.511	7,0	616	4,5	0
8. Nou Barris	59.411	9,6	4.043	8,5	26.189	10,4	27.081	10,1	1.749	4,9	349	2,5	0
9. Sant Andreu	51.826	8,4	3.253	6,9	22.541	8,9	23.608	8,8	1.988	5,6	436	3,2	0
10. Sant Martí	81.429	13,2	5.583	11,8	34.305	13,6	37.311	13,9	3.412	9,5	818	5,9	0
No consta	916	0,1	181	0,4	402	0,2	250	0,1	63	0,2	20	0,1	0

### Potència fiscal dels turismes per districtes. Percentatges

Districtes	TOTAL	Menys de 9 cf	de 9 a 11,9 cf	de 12 a 15,9 cf	de 16 a 19,9 cf	de 20 i més cf
BARCELONA	100,0	7,7	40,9	43,4	5,8	2,2
1. Ciutat Vella	100,0	10,2	41,4	42,5	4,2	1,7
2. Eixample	100,0	7,8	38,9	42,8	7,4	3,1
3. Sants-Montjuïc	100,0	7,0	40,1	46,0	5,1	1,8
4. Les Corts	100,0	7,3	37,8	41,8	8,8	4,2
5. Sarrià-Sant Gervasi	100,0	8,9	36,3	38,8	10,4	5,7
6. Gràcia	100,0	9,4	43,2	40,3	5,4	1,7
7. Horta-Guinardó	100,0	7,5	43,5	44,1	3,9	1,0
8. Nou Barris	100,0	6,8	44,1	45,6	2,9	0,6
9. Sant Andreu	100,0	6,3	43,5	45,6	3,8	0,8
10. Sant Martí	100,0	6,9	42,1	45,8	4,2	1,0
No consta	100,0	19,8	43,9	27,3	6,9	2,2

cf: cavalls fiscals.

Font: Cens de Vehicles 2007. Departament d'Estadística. Ajuntament de Barcelona.

## 4.Potència fiscal dels turismes. 2007

### Potència fiscal dels turismes de més i menys de 12 cf per districtes. Absoluts i percentatges

<i>Districtes</i>	<i>TOTAL</i>	<i>%</i>	<i>menys de 12 cf</i>	<i>%</i>	<i>més de 12 cf</i>	<i>%</i>
BARCELONA	617.022	100,0	176.479	28,6	440.543	71,4
1. Ciutat Vella	26.722	100,0	9.049	33,9	17.673	66,1
2. Eixample	105.732	100,0	29.632	28,0	76.100	72,0
3. Sants-Montjuïc	70.527	100,0	19.282	27,3	51.245	72,7
4. Les Corts	39.591	100,0	10.794	27,3	28.797	72,7
5. Sarrià-Sant Gervasi	73.326	100,0	21.003	28,6	52.323	71,4
6. Gràcia	43.747	100,0	14.085	32,2	29.662	67,8
7. Horta-Guinardó	63.795	100,0	18.835	29,5	44.960	70,5
8. Nou Barris	59.411	100,0	16.991	28,6	42.420	71,4
9. Sant Andreu	51.826	100,0	14.004	27,0	37.822	73,0
10. Sant Martí	81.429	100,0	22.346	27,4	59.083	72,6
No consta	916	100,0	458	50,0	458	50,0

cf: cavalls fiscals.

Font: Cens de Vehicles. Departament d'Estadística. Ajuntament de Barcelona.

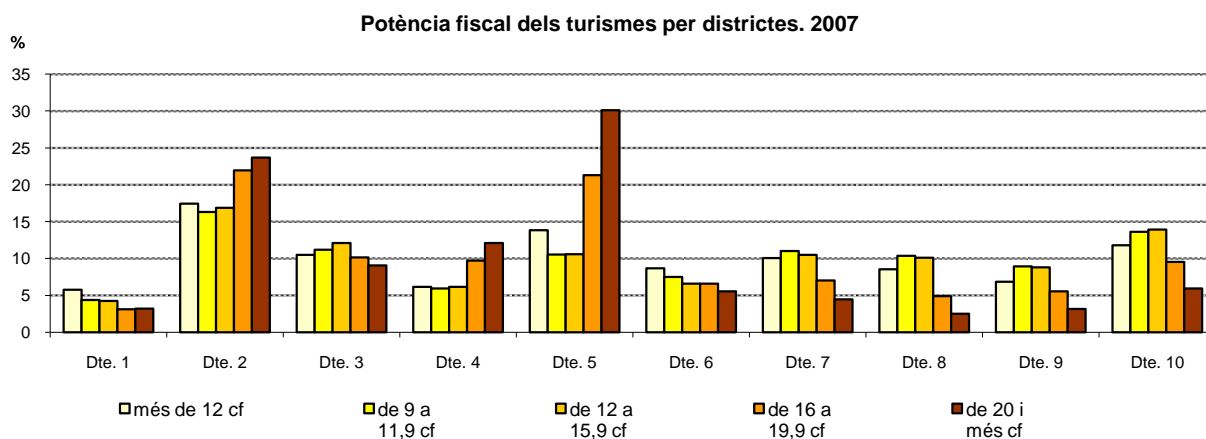



## 4.Potència fiscal dels turismes. 2007

### 2.Potència fiscal dels turismes per zones estadístiques

Zones estadístiques	TOTAL	%	Menys		de 9 a		de 12 a		de 16 a		de 20 i		NC
			de 9 cf	%	11,9 cf	%	15,9 cf	%	19,9 cf	%	més cf	%	
BARCELONA	617.022	100,0	47.334	7,7	252.152	40,9	268.018	43,4	35.732	5,8	13.781	2,2	5
1. Barceloneta	4.321	100,0	396	9,2	2.024	46,8	1.687	39,0	143	3,3	71	1,6	0
2. Parc	6.046	100,0	659	10,9	2.638	43,6	2.361	39,1	272	4,5	116	1,9	0
3. Gòtic	7.366	100,0	544	7,4	2.491	33,8	3.913	53,1	302	4,1	116	1,6	0
4. Raval	8.604	100,0	1.003	11,7	3.723	43,3	3.342	38,8	395	4,6	141	1,6	0
5. Sant Antoni	12.953	100,0	1.028	7,9	5.348	41,3	5.555	42,9	779	6,0	243	1,9	0
6. Esquerra Eixample	40.767	100,0	3.249	8,0	15.854	38,9	17.427	42,7	3.022	7,4	1.213	3,0	2
7. Dreta Eixample	21.978	100,0	1.743	7,9	7.624	34,7	9.042	41,1	2.334	10,6	1.234	5,6	1
8. Estació Nord	11.757	100,0	798	6,8	4.813	40,9	5.162	43,9	746	6,3	238	2,0	0
9. Sagrada Família	18.238	100,0	1.419	7,8	7.483	41,0	8.039	44,1	961	5,3	336	1,8	0
10. Poble-sec	11.307	100,0	1.024	9,1	4.971	44,0	4.729	41,8	458	4,1	125	1,1	0
11. Montjuïc	839	100,0	74	8,8	346	41,2	367	43,7	45	5,4	7	0,8	0
12. Zona Franca-Port	15.126	100,0	767	5,1	4.980	32,9	7.905	52,3	1.014	6,7	460	3,0	0
13. Font de la Guatlla	4.332	100,0	263	6,1	1.614	37,3	2.111	48,7	246	5,7	98	2,3	0
14. Bordeta-Hostafrancs	11.258	100,0	656	5,8	4.402	39,1	5.313	47,2	661	5,9	226	2,0	0
15. Sants	27.103	100,0	2.016	7,4	11.688	43,1	11.877	43,8	1.191	4,4	331	1,2	0
16. Les Corts	30.269	100,0	2.209	7,3	11.846	39,1	13.068	43,2	2.306	7,6	839	2,8	1
17. Pedralbes	8.985	100,0	630	7,0	2.993	33,3	3.396	37,8	1.143	12,7	823	9,2	0
18. Sant Gervasi	53.750	100,0	4.762	8,9	19.295	35,9	20.922	38,9	5.712	10,6	3.058	5,7	1
19. Sarrià	17.766	100,0	1.600	9,0	6.581	37,0	6.774	38,1	1.785	10,0	1.026	5,8	0
20. Vallvidrera-Les Planes	1.605	100,0	119	7,4	647	40,3	678	42,2	102	6,4	59	3,7	0
21. Gràcia	30.856	100,0	3.029	9,8	13.451	43,6	12.173	39,5	1.673	5,4	530	1,7	0
22. Vallcarca	12.772	100,0	1.052	8,2	5.372	42,1	5.439	42,6	676	5,3	233	1,8	0
23. Guinardó	25.179	100,0	1.982	7,9	11.037	43,8	10.798	42,9	1.084	4,3	278	1,1	0
24. Horta	26.887	100,0	1.960	7,3	11.662	43,4	12.073	44,9	949	3,5	243	0,9	0
25. Vall d'Hebron	11.465	100,0	750	6,5	4.952	43,2	5.191	45,3	477	4,2	95	0,8	0
26. Vilapicina-Turó de la Peira	22.959	100,0	1.498	6,5	10.260	44,7	10.277	44,8	762	3,3	162	0,7	0
27. Roquetes-Verdum	30.901	100,0	1.998	6,5	13.404	43,4	14.465	46,8	872	2,8	162	0,5	0
28. Ciutat Meridiana-Vallbona	4.912	100,0	360	7,3	2.222	45,2	2.202	44,8	105	2,1	23	0,5	0
29. Sagrera	19.482	100,0	1.232	6,3	8.382	43,0	8.956	46,0	733	3,8	179	0,9	0
30. Congrés	4.785	100,0	399	8,3	2.164	45,2	2.009	42,0	177	3,7	36	0,8	0
31. Sant Andreu	18.556	100,0	1.051	5,7	8.106	43,7	8.564	46,2	678	3,7	157	0,8	0
32. Bon Pastor	5.520	100,0	271	4,9	2.345	42,5	2.560	46,4	285	5,2	59	1,1	0
33. Trinitat Vella	3.127	100,0	183	5,9	1.364	43,6	1.461	46,7	114	3,6	5	0,2	0
34. Fort Pius	4.673	100,0	280	6,0	1.889	40,4	2.195	47,0	258	5,5	51	1,1	0
35. Poblenou	23.003	100,0	1.542	6,7	9.134	39,7	10.676	46,4	1.279	5,6	372	1,6	0
36. Barris Besòs	8.700	100,0	613	7,0	3.893	44,7	3.864	44,4	271	3,1	59	0,7	0
37. Clot	22.538	100,0	1.537	6,8	9.576	42,5	10.333	45,8	884	3,9	208	0,9	0
38. Verneda	22.012	100,0	1.465	6,7	9.575	43,5	10.137	46,1	709	3,2	126	0,6	0
No consta	4.325	100,0	1.173	27,1	2.003	46,3	977	22,6	129	3,0	43	1,0	0

cf: cavalls fiscals.

Font: Cens de Vehicles 2007. Departament d'Estadística. Ajuntament de Barcelona.

**4.Potència fiscal dels turismes. 2007****3.Potència fiscal dels turismes per barris**

<i>Barris</i>	<i>TOTAL</i>	<i>Menys de 9 cf</i>	<i>De 9 a 11,9 cf</i>	<i>De 12 a 15,9 cf</i>	<i>De 16 a 19,9 cf</i>	<i>De 20 i més cf</i>	<i>NC</i>
BARCELONA	617.022	47.334	252.152	268.018	35.732	13.781	5
1. Ciutat Vella							
1. el Raval	8.604	1.003	3.723	3.342	395	141	0
2. el Barri Gòtic	7.366	544	2.491	3.913	302	116	0
3. la Barceloneta	4.320	395	2.024	1.687	143	71	0
4. Sant Pere, Santa Caterina i la Ribera	6.043	658	2.638	2.360	272	115	0
2. Eixample							
5. el Fort Pienc	11.757	798	4.813	5.162	746	238	0
6. la Sagrada Família	18.238	1.419	7.483	8.039	961	336	0
7. la Dreta de l'Eixample	21.978	1.743	7.624	9.042	2.334	1.234	1
8. l'Antiga Esquerra de l'Eixample	17.148	1.393	6.553	7.102	1.434	664	2
9. la Nova Esquerra de l'Eixample	23.619	1.856	9.301	10.325	1.588	549	0
10. Sant Antoni	12.953	1.028	5.348	5.555	779	243	0
3. Sants-Montjuïc							
11. el Poble Sec - Parc Montjuïc	11.416	1.043	5.009	4.766	467	131	0
12. la Marina del Prat Vermell - Zona Franca	3.563	142	796	2.036	334	255	0
13. la Marina de Port	12.287	684	4.518	6.185	700	200	0
14. la Font de la Guatlla	4.223	251	1.567	2.063	245	97	0
15. Hostafrancs	5.345	357	2.286	2.364	268	70	0
16. la Bordeta	10.903	670	4.270	5.126	615	222	0
17. Sants - Badal	8.123	557	3.542	3.631	319	74	0
18. Sants	13.960	1.086	5.980	6.055	649	190	0
4. Les Corts							
19. les Corts	21.450	1.490	8.183	9.252	1.807	717	1
20. la Maternitat i Sant Ramon	10.843	777	4.254	4.719	794	299	0
21. Pedralbes	6.901	560	2.371	2.476	848	646	0
5. Sarrià-Sant Gervasi							
22. Vallvidrera, el Tibidabo i les Planes	1.704	122	679	724	115	64	0
23. Sarrià	10.645	1.001	4.086	4.062	980	516	0
24. les Tres Torres	8.589	698	2.931	3.286	1.021	653	0
25. Sant Gervasi - la Bonanova	12.157	1.154	4.360	4.700	1.306	637	0
26. Sant Gervasi - Galvany	27.433	2.323	9.410	10.586	3.240	1.873	1
27. el Putxet i el Farró	12.540	1.179	5.032	4.995	934	400	0
6. Gràcia							
28. Vallcarca i els Penitents	6.204	548	2.595	2.569	363	129	0
29. el Coll	2.452	179	1.071	1.107	78	17	0
30. la Salut	5.528	462	2.301	2.325	333	107	0
31. la Vila de Gràcia	16.559	1.879	7.210	6.305	855	310	0
32. el Camp d'en Grassot i Gràcia Nova	12.884	1.012	5.646	5.306	720	200	0

cont.

## 4.Potència fiscal dels turismes. 2007

### 3.Potència fiscal dels turismes per barris

<i>Barris</i>	<i>TOTAL</i>	<i>Menys de 9 cf</i>	<i>De 9 a 11,9 cf</i>	<i>De 12 a 15,9 cf</i>	<i>De 16 a 19,9 cf</i>	<i>De 20 i més cf</i>	<i>NC</i>
7. Horta-Guinardó							
33. el Baix Guinardó	9.423	768	4.202	3.935	412	106	0
34. Can Baró	3.328	253	1.395	1.500	133	47	0
35. el Guinardó	12.911	989	5.643	5.594	555	130	0
36. la Font d'en Fargues	4.472	315	1.883	1.917	282	75	0
37. el Carmel	11.702	870	5.186	5.319	279	48	0
38. la Teixonera	4.110	295	1.798	1.876	118	23	0
39. Sant Genís dels Agudells	3.212	227	1.306	1.463	169	47	0
40. Montbau	1.787	147	853	708	72	7	0
41. la Vall d'Hebron	2.205	89	916	1.075	108	17	0
42. la Clota	157	10	65	73	7	2	0
43. Horta	10.165	725	4.377	4.575	375	113	0
8. Nou Barris							
44. Vilapicina i la Torre Llobeta	9.291	598	4.051	4.201	369	72	0
45. Porta	8.576	489	3.777	3.982	266	62	0
46. el Turó de la Peira	4.433	353	2.149	1.806	103	22	0
47. Can Peguera	653	58	280	285	24	6	0
48. la Guineueta	6.047	363	2.674	2.770	199	41	0
49. Canyelles	3.012	97	1.269	1.558	78	10	0
50. les Roquetes	5.440	367	2.380	2.563	115	15	0
51. Verdun	3.939	264	1.685	1.852	117	21	0
52. la Prosperitat	9.769	604	4.168	4.632	306	59	0
53. la Trinitat Nova	2.473	251	1.131	1.024	52	15	0
54. Torre Baró	999	94	451	423	25	6	0
55. Ciutat Meridiana	3.470	226	1.572	1.597	63	12	0
56. Vallbona	439	38	197	182	17	5	0
9. Sant Andreu							
57. la Trinitat Vella	3.053	181	1.328	1.427	112	5	0
58. Baró de Viver	642	19	281	318	22	2	0
59. el Bon Pastor	4.854	248	2.052	2.234	263	57	0
60. Sant Andreu	19.525	1.099	8.505	9.057	701	163	0
61. la Sagrera	10.618	622	4.551	4.963	397	85	0
62. el Congrés i els Indians	4.784	398	2.164	2.009	177	36	0
63. Navas	7.963	564	3.466	3.531	314	88	0
10. Sant Martí							
64. el Camp de l'Arpa del Clot	13.634	1.011	5.823	6.095	561	144	0
65. el Clot	8.904	526	3.753	4.238	323	64	0
66. el Parc i la Llacuna del Poblenou	6.311	397	2.348	3.091	377	98	0
67. la Vila Olímpica del Poblenou	3.229	165	1.057	1.557	336	114	0
68. el Poblenou	9.232	717	3.902	4.152	369	92	0
69. Diagonal Mar i el Front Marítim del Poblenou	3.300	194	1.314	1.539	187	66	0
70. el Besòs i el Maresme	7.288	542	3.281	3.202	216	47	0
71. Provençals del Poblenou	6.996	416	3.006	3.187	322	65	0
72. Sant Martí de Provençals	10.508	768	4.551	4.775	347	67	0
73. la Verneda i la Pau	10.843	555	4.670	5.209	351	58	0
No consta	5.590	1.411	2.597	1.359	168	55	0

Font: Cens de Vehicles 2007. Departament d'Estadística. Ajuntament de Barcelona.

## **5. Cilindrada de les motos. 2007**

**5.Cilindrada de les motos. 2007****1.Cilindrada de les motos per districtes. Absoluts i percentatges**

Districtes	TOTAL	Fins a		de 126		de 251 a		de 501 a		més de		NC	
		%	125 cc	%	a 250 cc	%	500 cc	%	750 cc	%	750 cc		
BARCELONA	184.888	100,0	98.182	100	44.031	100	15.113	100,0	18.483	100,0	9.072	100,0	7
1. Ciutat Vella	9.788	5,3	5330	5	2155	5	739	4,9	909	4,9	653	7,2	2
2. Eixample	34.551	18,7	18300	19	8337	19	2.910	19,3	3.238	17,5	1.765	19,5	1
3. Sants-Montjuïc	16.162	8,7	8282	8	3872	9	1.311	8,7	1.907	10,3	790	8,7	0
4. Les Corts	13.695	7,4	7429	8	3245	7	1.157	7,7	1.201	6,5	663	7,3	0
5. Sarrià-Sant Gervasi	36.015	19,5	20574	21	8432	19	2.941	19,5	2.505	13,6	1.562	17,2	1
6. Gràcia	16.886	9,1	8984	9	4251	10	1.313	8,7	1.581	8,6	757	8,3	0
7. Horta-Guinardó	18.400	10,0	9481	10	4527	10	1.419	9,4	2.118	11,5	855	9,4	0
8. Nou Barris	10.459	5,7	5267	5	2352	5	921	6,1	1.395	7,5	524	5,8	0
9. Sant Andreu	11.104	6,0	5565	6	2636	6	923	6,1	1.451	7,9	528	5,8	1
10. Sant Martí	17.657	9,6	8886	9	4181	9	1.460	9,7	2.159	11,7	969	10,7	2
No consta	171	0,1	84	0	43	0	19	0,1	19	0,1	6	0,1	0

**Cilindrada de les motos per districtes. Percentatges**

Districtes	TOTAL	Fins a	de 126 a	de 251 a	de 501 a	més de
		125 cc	250 cc	500 cc	750 cc	750 cc
BARCELONA	100,0	53,1	23,8	8,2	10,0	4,9
1. Ciutat Vella	100,0	54,5	22,0	7,6	9,3	6,7
2. Eixample	100,0	53,0	24,1	8,4	9,4	5,1
3. Sants-Montjuïc	100,0	51,2	24,0	8,1	11,8	4,9
4. Les Corts	100,0	54,2	23,7	8,4	8,8	4,8
5. Sarrià-Sant Gervasi	100,0	57,1	23,4	8,2	7,0	4,3
6. Gràcia	100,0	53,2	25,2	7,8	9,4	4,5
7. Horta-Guinardó	100,0	51,5	24,6	7,7	11,5	4,6
8. Nou Barris	100,0	50,4	22,5	8,8	13,3	5,0
9. Sant Andreu	100,0	50,1	23,7	8,3	13,1	4,8
10. Sant Martí	100,0	50,3	23,7	8,3	12,2	5,5
No consta	100,0	49,1	25,1	11,1	11,1	3,5

cc: centímetres cúbics.

Nota: no hi estan inclosos els ciclomotors.

Font: Cens de Vehícles 2007. Departament d'Estadística. Ajuntament de Barcelona.

## 5. Cilindrada de les motos. 2007

### Cilindrada de les motos de menys i de més de 125 cc per districtes. Absoluts i percentatges

<i>Districtes</i>	<i>TOTAL</i>	<i>%</i>	<i>fins a 125 cc</i>	<i>%</i>	<i>més de 125 cc</i>	<i>%</i>
BARCELONA	184.881	100,0	98.182	53,1	86.699	46,9
1. Ciutat Vella	9.786	100,0	5.330	54,5	4.456	45,5
2. Eixample	34.550	100,0	18.300	53,0	16.250	47,0
3. Sants-Montjuïc	16.162	100,0	8.282	51,2	7.880	48,8
4. Les Corts	13.695	100,0	7.429	54,2	6.266	45,8
5. Sarrià-Sant Gervasi	36.014	100,0	20.574	57,1	15.440	42,9
6. Gràcia	16.886	100,0	8.984	53,2	7.902	46,8
7. Horta-Guinardó	18.400	100,0	9.481	51,5	8.919	48,5
8. Nou Barris	10.459	100,0	5.267	50,4	5.192	49,6
9. Sant Andreu	11.103	100,0	5.565	50,1	5.538	49,9
10. Sant Martí	17.655	100,0	8.886	50,3	8.769	49,7
No consta	171	100,0	84	49,1	87	50,9

cf: cavalls fiscals.

Font: Cens de Vehicles. Departament d'Estadística. Ajuntament de Barcelona.

### Cilindrada de les motos per districtes. 2007

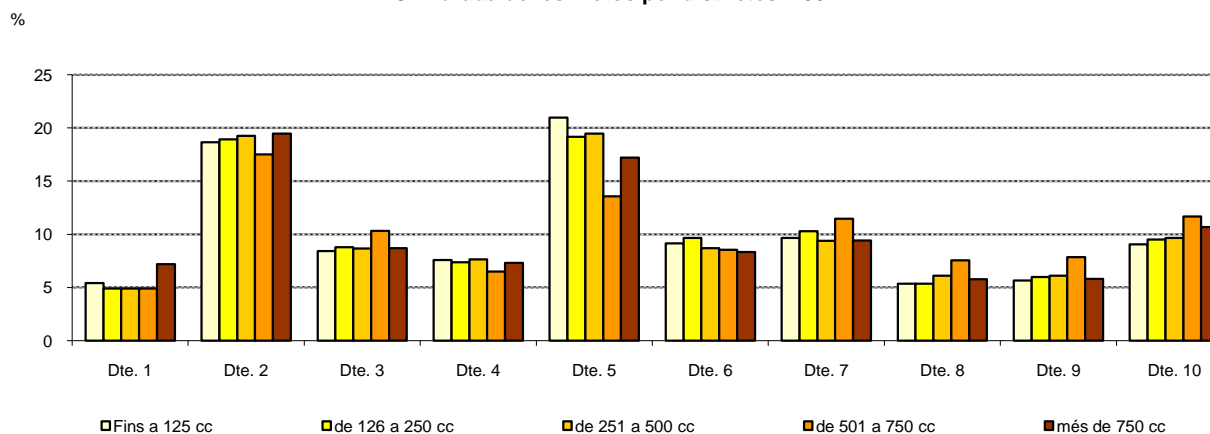

## 5.Cilindrada de les motos. 2007

### 2.Cilindrada de les motos per zones estadístiques

Zones estadístiques	TOTAL	%	Fins a		de 126		de 251 a		de 501 a		més de		NC
			125 cc	%	a 250 cc	%	500 cc	%	750 cc	%	750 cc	%	
BARCELONA	184.888	100,0	98.182	53,1	44.031	23,8	15.113	8,2	18.483	10,0	9.072	4,9	7
1. Barceloneta	1.258	100,0	704	56,0	270	21,5	92	7,3	104	8,3	88	7,0	0
2. Parc	2.133	100,0	1.076	50,4	524	24,6	208	9,8	214	10,0	111	5,2	0
3. Gòtic	3.802	100,0	2.209	58,1	696	18,3	218	5,7	342	9,0	336	8,8	1
4. Raval	2.494	100,0	1.291	51,8	633	25,4	210	8,4	242	9,7	118	4,7	0
5. Sant Antoni	4.026	100,0	2.031	50,4	1.027	25,5	345	8,6	400	9,9	223	5,5	0
6. Esquerra Eixample	14.103	100,0	7.609	54,0	3.319	23,5	1.141	8,1	1.343	9,5	690	4,9	1
7. Dreta Eixample	7.647	100,0	4.022	52,6	1.917	25,1	659	8,6	654	8,6	395	5,2	0
8. Estació Nord	3.427	100,0	1.831	53,4	818	23,9	303	8,8	313	9,1	162	4,7	0
9. Sagrada Família	5.331	100,0	2.800	52,5	1.254	23,5	458	8,6	526	9,9	293	5,5	0
10. Poble-sec	3.395	100,0	1.717	50,6	885	26,1	277	8,2	356	10,5	160	4,7	0
11. Montjuïc	137	100,0	69	50,4	27	19,7	15	10,9	18	13,1	8	5,8	0
12. Zona Franca-Port	2.444	100,0	1.242	50,8	572	23,4	200	8,2	309	12,6	121	5,0	0
13. Font de la Guatlla	1.057	100,0	528	50,0	259	24,5	78	7,4	134	12,7	58	5,5	0
14. Bordeta-Hostafrancs	1.643	100,0	819	49,8	388	23,6	127	7,7	232	14,1	77	4,7	0
15. Sants	7.381	100,0	3.866	52,4	1.703	23,1	601	8,1	850	11,5	361	4,9	0
16. Les Corts	9.940	100,0	5.260	52,9	2.388	24,0	819	8,2	973	9,8	500	5,0	0
17. Pedralbes	3.539	100,0	2.051	58,0	796	22,5	317	9,0	219	6,2	156	4,4	0
18. Sant Gervasi	26.253	100,0	15.059	57,4	6.101	23,2	2.147	8,2	1.817	6,9	1.129	4,3	0
19. Sarrià	9.082	100,0	5.196	57,2	2.148	23,7	731	8,0	623	6,9	383	4,2	1
20. Vallvidrera-Les Planes	559	100,0	245	43,8	160	28,6	45	8,1	61	10,9	48	8,6	0
21. Gràcia	11.779	100,0	6.258	53,1	2.977	25,3	915	7,8	1.110	9,4	519	4,4	0
22. Vallcarca	5.074	100,0	2.713	53,5	1.267	25,0	394	7,8	462	9,1	238	4,7	0
23. Guinardó	8.058	100,0	4.131	51,3	2.030	25,2	618	7,7	908	11,3	371	4,6	0
24. Horta	7.583	100,0	3.977	52,4	1.785	23,5	584	7,7	881	11,6	356	4,7	0
25. Vall d'Hebron	2.699	100,0	1.346	49,9	693	25,7	207	7,7	326	12,1	127	4,7	0
26. Vilapicina-Turó de la Peira	4.688	100,0	2.364	50,4	1.099	23,4	384	8,2	612	13,1	229	4,9	0
27. Roquetes-Verdum	5.101	100,0	2.590	50,8	1.091	21,4	471	9,2	687	13,5	262	5,1	0
28. Ciutat Meridiana-Vallbona	561	100,0	261	46,5	129	23,0	49	8,7	89	15,9	33	5,9	0
29. Sagrera	4.518	100,0	2.256	49,9	1.097	24,3	389	8,6	570	12,6	205	4,5	1
30. Congrés	1.204	100,0	597	49,6	307	25,5	102	8,5	141	11,7	57	4,7	0
31. Sant Andreu	4.021	100,0	2.050	51,0	928	23,1	307	7,6	541	13,5	195	4,8	0
32. Bon Pastor	797	100,0	399	50,1	154	19,3	66	8,3	131	16,4	47	5,9	0
33. Trinitat Vella	496	100,0	242	48,8	119	24,0	46	9,3	65	13,1	24	4,8	0
34. Fort Pius	1.270	100,0	646	50,9	301	23,7	98	7,7	150	11,8	74	5,8	1
35. Poblenou	5.218	100,0	2.656	50,9	1.220	23,4	413	7,9	602	11,5	327	6,3	0
36. Barris Besòs	1.168	100,0	596	51,0	265	22,7	100	8,6	161	13,8	46	3,9	0
37. Clot	5.849	100,0	2.971	50,8	1.409	24,1	477	8,2	682	11,7	309	5,3	1
38. Verneda	4.088	100,0	1.985	48,6	969	23,7	364	8,9	557	13,6	213	5,2	0
No consta	1.065	100,0	519	48,7	306	28,7	138	13,0	78	7,3	23	2,2	1

cc: centímetres cúbics.

Nota: no hi estan inclosos els ciclomotors.

Font: Cens de Vehicles 2007. Departament d'Estadística. Ajuntament de Barcelona.

**5.Cilindrada de les motos. 2007****3.Cilindrada de les motos per barris**

<i>Barris</i>	<i>TOTAL</i>	<i>Fins a 125 cc</i>	<i>de 126 a 250 cc</i>	<i>de 251 a 500 cc</i>	<i>de 501 a 750 cc</i>	<i>més de 750 cc</i>	<i>NC</i>
BARCELONA	184.888	98.182	44.031	15.113	18.483	9.072	7
1. Ciutat Vella							
1. el Raval	2.494	1.291	633	210	242	118	0
2. el Barri Gòtic	3.802	2.209	696	218	342	336	1
3. la Barceloneta	1.258	704	270	92	104	88	0
4. Sant Pere, Santa Caterina i la Ribera	2.133	1.076	524	208	214	111	0
2. Eixample							
5. el Fort Pienc	3.427	1.831	818	303	313	162	0
6. la Sagrada Família	5.331	2.800	1.254	458	526	293	0
7. la Dreta de l'Eixample	7.647	4.022	1.917	659	654	395	0
8. l'Antiga Esquerra de l'Eixample	6.680	3.608	1.578	556	588	349	1
9. la Nova Esquerra de l'Eixample	7.423	4.001	1.741	585	755	341	0
10. Sant Antoni	4.026	2.031	1.027	345	400	223	0
3. Sants-Montjuïc							
11. el Poble Sec - Parc Montjuïc	3.405	1.721	888	277	357	162	0
12. la Marina del Prat Vermell - Zona Franca	264	122	74	21	27	20	0
13. la Marina de Port	2.315	1.188	518	199	303	107	0
14. la Font de la Guatlla	1.037	521	255	73	130	58	0
15. Hostafrancs	1.285	656	302	96	173	58	0
16. la Bordeta	1.552	800	356	124	200	72	0
17. Sants - Badal	2.138	1.109	489	192	254	94	0
18. Sants	4.045	2.117	943	316	455	214	0
4. Les Corts							
19. les Corts	6.833	3.645	1.654	573	606	355	0
20. la Maternitat i Sant Ramon	3.555	1.874	831	286	393	171	0
21. Pedralbes	3.068	1.778	699	273	190	128	0
5. Sarr 22. Vallvidrera, el Tibidabo i les Planes	603	265	170	50	69	49	0
23. Sarrià	5.351	3.037	1.313	417	359	224	1
24. les Tres Torres	4.423	2.554	996	369	307	197	0
25. Sant Gervasi - la Bonanova	6.183	3.619	1.431	488	389	256	0
26. Sant Gervasi - Galvany	13.347	7.678	3.119	1.074	887	589	0
27. el Putxet i el Farró	5.963	3.335	1.374	523	489	242	0
6. Gràcia							
28. Vallcarca i els Penitents	2.448	1.278	625	197	239	109	0
29. el Coll	984	528	230	87	90	49	0
30. la Salut	2.174	1.187	545	152	192	98	0
31. la Vila de Gràcia	6.707	3.600	1.711	497	590	309	0
32. el Camp d'en Grassot i Gràcia Nova	4.538	2.377	1.132	376	461	192	0

cont.



## 5.Cilindrada de les motos. 2007

### 3.Cilindrada de les motos per barris

Barris	TOTAL	Fins a 125 cc	de 126 a 250 cc	de 251 a 500 cc	de 501 a 750 cc	més de 750 cc	NC
7. Horta-Guinardó							
33. el Baix Guinardó	3.126	1.608	773	250	354	141	0
34. Can Baró	1.166	629	278	91	124	44	0
35. el Guinardó	3.935	1.983	1.011	293	452	196	0
36. la Font d'en Fargues	1.468	803	329	109	160	67	0
37. el Carmel	3.126	1.702	719	233	359	113	0
38. la Teixonera	1.093	557	289	78	113	56	0
39. Sant Genís dels Agudells	671	323	164	51	96	37	0
40. Montbau	472	211	129	50	61	21	0
41. la Vall d'Hebron	452	240	115	21	60	16	0
42. la Clota	38	16	7	4	7	4	0
43. Horta	2.782	1.377	691	229	327	158	0
8. Nou Barris							
44. Vilapicina i la Torre Llobeta	2.076	1.050	493	168	261	104	0
45. Porta	1.558	781	360	132	209	76	0
46. el Turó de la Peira	932	468	217	78	123	46	0
47. Can Peguera	121	64	29	6	19	3	0
48. la Guineueta	1.092	528	250	119	138	57	0
49. Canyelles	419	211	75	33	71	29	0
50. les Roquetes	842	432	174	78	113	45	0
51. Verdun	691	356	151	56	97	31	0
52. la Prosperitat	1.651	858	343	146	225	79	0
53. la Trinitat Nova	370	192	84	33	40	21	0
54. Torre Baró	118	51	29	9	18	11	0
55. Ciutat Meridiana	376	183	82	35	59	17	0
56. Vallbona	67	27	18	5	12	5	0
9. Sant Andreu							
57. la Trinitat Vella	476	233	115	45	61	22	0
58. Baró de Viver	108	62	13	10	20	3	0
59. el Bon Pastor	685	334	141	56	111	43	0
60. Sant Andreu	4.191	2.143	964	316	563	205	0
61. la Sagrera	2.247	1.084	565	197	298	103	0
62. el Congrés i els Indians	1.204	597	307	102	141	57	0
63. Navas	2.120	1.087	500	184	254	94	1
10. Sant Martí							
64. el Camp de l'Arpa del Clot	3.712	1.879	913	316	408	195	1
65. el Clot	2.137	1.092	496	161	274	114	0
66. el Parc i la Llacuna del Poblenou	1.487	761	341	120	173	91	1
67. la Vila Olímpica del Poblenou	924	511	211	55	85	62	0
68. el Poblenou	2.148	1.053	493	183	269	150	0
69. Diagonal Mar i el Front Marítim del Poblenou	815	432	189	65	82	47	0
70. el Besòs i el Maresme	969	490	227	83	132	37	0
71. Provençals del Poblenou	1.312	650	325	105	172	60	0
72. Sant Martí de Provençals	2.192	1.059	521	208	292	112	0
73. la Verneda i la Pau	1.772	864	416	142	253	97	0
No consta	1.308	639	371	164	99	34	1

Font: Cens de Vehicles 2007. Departament d'Estadística. Ajuntament de Barcelona.

## **6. Tipus de propietari dels vehicles. 2007**

## 6. Tipus de propietari dels vehicles

### 1. Tipus de propietari segons tipologia dels vehicles. Absoluts i percentatges

<i>Tipus vehicle</i>	<i>TOTAL</i>	<i>%</i>	<i>Persona física</i>	<i>%</i>	<i>Persona jurídica</i>	<i>%</i>
TOTAL	991.151	100,0	849.035	85,7	142.116	14,3
Turismes	617.022	100,0	544.491	88,2	72.531	11,8
Motos	184.888	100,0	170.241	92,1	14.647	7,9
Ciclomotors	93.783	100,0	89.512	95,4	4.271	4,6
Furgonetes	42.234	100,0	23.764	56,3	18.470	43,7
Camions	31.257	100,0	13.065	41,8	18.192	58,2
Altres vehicles	21.967	100,0	7.962	36,2	14.005	63,8

Font: Cens de Vehicles 2007. Departament d'Estadística. Ajuntament de Barcelona.

Tipologia dels vehicles segons tipus de propietari. 2007

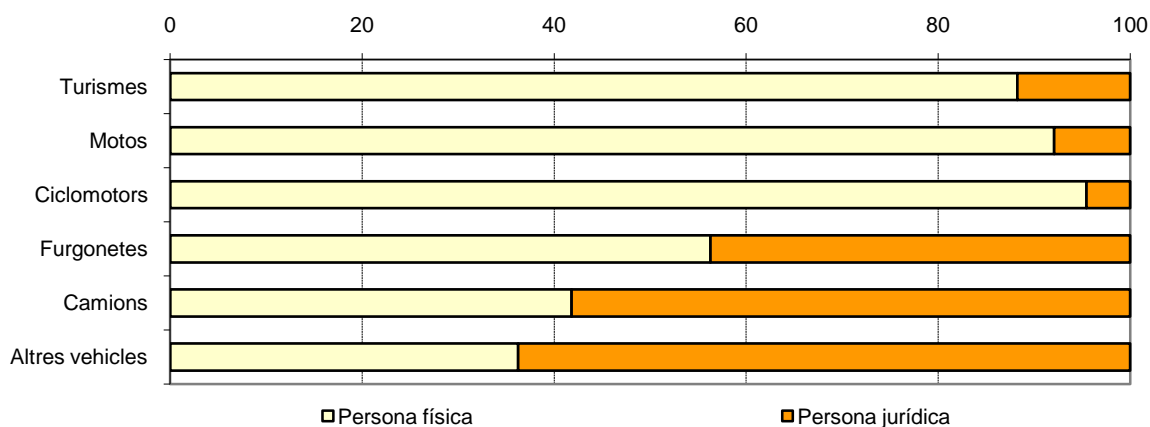

## 6. Tipus de propietari dels vehicles

### 2. Tipus de propietari dels turismes per districtes. Absoluts i percentatges

<i>Districtes</i>	<i>TOTAL</i>	<i>%</i>	<i>Persona física</i>	<i>%</i>	<i>Persona jurídica</i>	<i>%</i>
BARCELONA	617.022	100,0	544.491	100,0	72.531	100,0
1. Ciutat Vella	26.722	4,3	21.066	3,9	5.656	7,8
2. Eixample	105.732	17,1	86.960	16,0	18.772	25,9
3. Sants-Montjuïc	70.527	11,4	57.405	10,5	13.122	18,1
4. Les Corts	39.591	6,4	34.386	6,3	5.205	7,2
5. Sarrià-Sant Gervasi	73.326	11,9	62.354	11,5	10.972	15,1
6. Gràcia	43.747	7,1	40.020	7,3	3.727	5,1
7. Horta-Guinardó	63.795	10,3	60.786	11,2	3.009	4,1
8. Nou Barris	59.411	9,6	57.431	10,5	1.980	2,7
9. Sant Andreu	51.826	8,4	48.684	8,9	3.142	4,3
10. Sant Martí	81.429	13,2	74.675	13,7	6.754	9,3
No consta	916	0,1	724	0,1	192	0,3

### Tipus de propietari dels turismes per districtes. Percentatges

<i>Districtes</i>	<i>TOTAL</i>	<i>Persona física</i>	<i>Persona jurídica</i>
BARCELONA	100,0	88,2	11,8
1. Ciutat Vella	100,0	78,8	21,2
2. Eixample	100,0	82,2	17,8
3. Sants-Montjuïc	100,0	81,4	18,6
4. Les Corts	100,0	86,9	13,1
5. Sarrià-Sant Gervasi	100,0	85,0	15,0
6. Gràcia	100,0	91,5	8,5
7. Horta-Guinardó	100,0	95,3	4,7
8. Nou Barris	100,0	96,7	3,3
9. Sant Andreu	100,0	93,9	6,1
10. Sant Martí	100,0	91,7	8,3
No consta	100,0	79,0	21,0

Font: Cens de Vehicles 2007. Departament d'Estadística. Ajuntament de Barcelona.

## 6. Tipus de propietari dels vehicles

### 3. Tipus de propietari dels turismes per zones estadístiques

Zones estadístiques	TOTAL	%	Persona física	%	Persona jurídica	%
BARCELONA	617.022	100,0	544.491	88,2	72.531	11,8
1. Barceloneta	4.321	100,0	4.076	94,3	245	5,7
2. Parc	6.046	100,0	5.304	87,7	742	12,3
3. Gòtic	7.366	100,0	3.531	47,9	3.835	52,1
4. Raval	8.604	100,0	7.791	90,6	813	9,4
5. Sant Antoni	12.953	100,0	11.527	89,0	1.426	11,0
6. Esquerra Eixample	40.767	100,0	33.729	82,7	7.038	17,3
7. Dreta Eixample	21.978	100,0	14.603	66,4	7.375	33,6
8. Estació Nord	11.757	100,0	10.289	87,5	1.468	12,5
9. Sagrada Família	18.238	100,0	16.777	92,0	1.461	8,0
10. Poble-sec	11.307	100,0	10.704	94,7	603	5,3
11. Montjuïc	839	100,0	733	87,4	106	12,6
12. Zona Franca-Port	15.126	100,0	10.433	69,0	4.693	31,0
13. Font de la Guatlla	4.332	100,0	3.473	80,2	859	19,8
14. Bordeta-Hostafrancs	11.258	100,0	6.402	56,9	4.856	43,1
15. Sants	27.103	100,0	25.154	92,8	1.949	7,2
16. Les Corts	30.269	100,0	26.756	88,4	3.513	11,6
17. Pedralbes	8.985	100,0	7.324	81,5	1.661	18,5
18. Sant Gervasi	53.750	100,0	44.747	83,3	9.003	16,7
19. Sarrià	17.766	100,0	15.911	89,6	1.855	10,4
20. Vallvidrera-Les Planes	1.605	100,0	1.507	93,9	98	6,1
21. Gràcia	30.856	100,0	27.934	90,5	2.922	9,5
22. Vallcarca	12.772	100,0	11.977	93,8	795	6,2
23. Guinardó	25.179	100,0	23.770	94,4	1.409	5,6
24. Horta	26.887	100,0	26.048	96,9	839	3,1
25. Vall d'Hebron	11.465	100,0	10.719	93,5	746	6,5
26. Vilapicina-Turó de la Peira	22.959	100,0	21.829	95,1	1.130	4,9
27. Roquetes-Verdum	30.901	100,0	30.113	97,4	788	2,6
28. Ciutat Meridiana-Vallbona	4.912	100,0	4.872	99,2	40	0,8
29. Sagrera	19.482	100,0	18.396	94,4	1.086	5,6
30. Congrés	4.785	100,0	4.531	94,7	254	5,3
31. Sant Andreu	18.556	100,0	17.765	95,7	791	4,3
32. Bon Pastor	5.520	100,0	4.615	83,6	905	16,4
33. Trinitat Vella	3.127	100,0	3.034	97,0	93	3,0
34. Fort Pius	4.673	100,0	4.293	91,9	380	8,1
35. Poblenou	23.003	100,0	19.469	84,6	3.534	15,4
36. Barris Besòs	8.700	100,0	8.334	95,8	366	4,2
37. Clot	22.538	100,0	21.414	95,0	1.124	5,0
38. Verneda	22.012	100,0	20.722	94,1	1.290	5,9
No consta	4.325	100,0	3.885	89,8	440	10,2

Font: Cens de Vehicles 2007. Departament d'Estadística. Ajuntament de Barcelona.

## 6. Tipus de propietari dels vehicles

### 4. Tipus de propietari dels turismes per barris

<i>Barris</i>	<i>TOTAL</i>	<i>%</i>	<i>Persona física</i>		<i>Persona jurídica</i>	
			<i>%</i>	<i>%</i>	<i>%</i>	<i>%</i>
BARCELONA	357.735	100,0	300.534	88,2	57.201	11,8
1. Ciutat Vella						
1. el Raval	8.604	100,0	7.791	90,6	813	9,4
2. el Barri Gòtic	7.366	100,0	3.531	47,9	3.835	52,1
3. la Barceloneta	4.320	100,0	4.075	94,3	245	5,7
4. Sant Pere, Santa Caterina i la Ribera	6.043	100,0	5.304	87,8	739	12,2
2. Eixample						
5. el Fort Pienc	11.757	100,0	10.289	87,5	1.468	12,5
6. la Sagrada Família	18.238	100,0	16.777	92,0	1.461	8,0
7. la Dreta de l'Eixample	21.978	100,0	14.603	66,4	7.375	33,6
8. l'Antiga Esquerra de l'Eixample	17.148	100,0	13.670	79,7	3.478	20,3
9. la Nova Esquerra de l'Eixample	23.619	100,0	20.059	84,9	3.560	15,1
10. Sant Antoni	12.953	100,0	11.527	89,0	1.426	11,0
3. Sants-Montjuïc						
11. el Poble Sec - Parc Montjuïc	11.416	100,0	10.788	94,5	628	5,5
12. la Marina del Prat Vermell - Zona Franca	3.563	100,0	922	25,9	2.641	74,1
13. la Marina de Port	12.287	100,0	10.252	83,4	2.035	16,6
14. la Font de la Guatlla	4.223	100,0	3.367	79,7	856	20,3
15. Hostafrancs	5.345	100,0	4.900	91,7	445	8,3
16. la Bordeta	10.903	100,0	6.065	55,6	4.838	44,4
17. Sants - Badal	8.123	100,0	7.705	94,9	418	5,1
18. Sants	13.960	100,0	12.856	92,1	1.104	7,9
4. Les Corts						
19. les Corts	21.450	100,0	18.084	84,3	3.366	15,7
20. la Maternitat i Sant Ramon	10.843	100,0	9.750	89,9	1.093	10,1
21. Pedralbes	6.901	100,0	6.188	89,7	713	10,3
5. Sarrià-Sant Gervasi						
22. Vallvidrera, el Tibidabo i les Planes	1.704	100,0	1.600	93,9	104	6,1
23. Sarrià	10.645	100,0	9.638	90,5	1.007	9,5
24. les Tres Torres	8.589	100,0	7.437	86,6	1.152	13,4
25. Sant Gervasi - la Bonanova	12.157	100,0	10.656	87,7	1.501	12,3
26. Sant Gervasi - Galvany	27.433	100,0	21.481	78,3	5.952	21,7
27. el Putxet i el Farró	12.540	100,0	11.309	90,2	1.231	9,8
6. Gràcia						
28. Vallcarca i els Penitents	6.204	100,0	5.778	93,1	426	6,9
29. el Coll	2.452	100,0	2.374	96,8	78	3,2
30. la Salut	5.528	100,0	5.158	93,3	370	6,7
31. la Vila de Gràcia	16.559	100,0	14.523	87,7	2.036	12,3
32. el Camp d'en Grassot i Gràcia Nova	12.884	100,0	12.077	93,7	807	6,3

cont.

## 6. Tipus de propietari dels vehicles

### 4. Tipus de propietari dels turismes per barris

<i>Barris</i>	<i>TOTAL</i>		<i>Persona física</i>		<i>Persona jurídica</i>	
		<i>%</i>		<i>%</i>		<i>%</i>
<b>7. Horta-Guinardó</b>						
33. el Baix Guinardó	9.423	100,0	8.901	94,5	522	5,5
34. Can Baró	3.328	100,0	3.187	95,8	141	4,2
35. el Guinardó	12.911	100,0	12.168	94,2	743	5,8
36. la Font d'en Fargues	4.472	100,0	4.261	95,3	211	4,7
37. el Carmel	11.702	100,0	11.500	98,3	202	1,7
38. la Teixonera	4.110	100,0	3.947	96,0	163	4,0
39. Sant Genís dels Agudells	3.212	100,0	2.786	86,7	426	13,3
40. Montbau	1.787	100,0	1.751	98,0	36	2,0
41. la Vall d'Hebron	2.205	100,0	2.086	94,6	119	5,4
42. la Clota	157	100,0	128	81,5	29	18,5
43. Horta	10.165	100,0	9.774	96,2	391	3,8
<b>8. Nou Barris</b>						
44. Vilapicina i la Torre Llobeta	9.291	100,0	8.774	94,4	517	5,6
45. Porta	8.576	100,0	8.078	94,2	498	5,8
46. el Turó de la Peira	4.433	100,0	4.328	97,6	105	2,4
47. Can Peguera	653	100,0	643	98,5	10	1,5
48. la Guineueta	6.047	100,0	5.880	97,2	167	2,8
49. Canyelles	3.012	100,0	2.976	98,8	36	1,2
50. les Roquetes	5.440	100,0	5.286	97,2	154	2,8
51. Verdun	3.939	100,0	3.857	97,9	82	2,1
52. la Prosperitat	9.769	100,0	9.443	96,7	326	3,3
53. la Trinitat Nova	2.473	100,0	2.453	99,2	20	0,8
54. Torre Baró	999	100,0	991	99,2	8	0,8
55. Ciutat Meridiana	3.470	100,0	3.441	99,2	29	0,8
56. Vallbona	439	100,0	436	99,3	3	0,7
<b>9. Sant Andreu</b>						
57. la Trinitat Vella	3.053	100,0	2.964	97,1	89	2,9
58. Baró de Viver	642	100,0	629	98,0	13	2,0
59. el Bon Pastor	4.854	100,0	3.962	81,6	892	18,4
60. Sant Andreu	19.525	100,0	18.709	95,8	816	4,2
61. la Sagrera	10.618	100,0	9.962	93,8	656	6,2
62. el Congrés i els Indians	4.784	100,0	4.530	94,7	254	5,3
63. Navas	7.963	100,0	7.556	94,9	407	5,1
<b>10. Sant Martí</b>						
64. el Camp de l'Arpa del Clot	13.634	100,0	12.892	94,6	742	5,4
65. el Clot	8.904	100,0	8.522	95,7	382	4,3
66. el Parc i la Llacuna del Poblenou	6.311	100,0	4.746	75,2	1.565	24,8
67. la Vila Olímpica del Poblenou	3.229	100,0	2.658	82,3	571	17,7
68. el Poblenou	9.232	100,0	8.345	90,4	887	9,6
69. Diagonal Mar i el Front Marítim del Poblenou	3.300	100,0	3.111	94,3	189	5,7
70. el Besòs i el Maresme	7.288	100,0	7.008	96,2	280	3,8
71. Provençals del Poblenou	6.996	100,0	6.209	88,8	787	11,2
72. Sant Martí de Provençals	10.508	100,0	9.690	92,2	818	7,8
73. la Verneda i la Pau	10.843	100,0	10.380	95,7	463	4,3
No consta	5.590	100,0	5.009	89,6	581	10,4

Font: Cens de Vehicles 2007. Departament d'Estadística. Ajuntament de Barcelona.

## 6. Tipus de propietari dels vehicles

### 5. Tipus de propietari de les motos per districtes. Absoluts i percentatges

<i>Districtes</i>	<i>TOTAL</i>	<i>%</i>	<i>Persona física</i>	<i>%</i>	<i>Persona jurídica</i>	<i>%</i>
BARCELONA	184.888	100,0	170.241	100,0	14.647	100,0
1. Ciutat Vella	9.788	5,3	6.955	4,1	2.833	19,3
2. Eixample	34.551	18,7	30.779	18,1	3.772	25,8
3. Sants-Montjuïc	16.162	8,7	15.067	8,9	1.095	7,5
4. Les Corts	13.695	7,4	12.687	7,5	1.008	6,9
5. Sarrià-Sant Gervasi	36.015	19,5	33.273	19,5	2.742	18,7
6. Gràcia	16.886	9,1	15.876	9,3	1.010	6,9
7. Horta-Guinardó	18.400	10,0	17.856	10,5	544	3,7
8. Nou Barris	10.459	5,7	10.195	6,0	264	1,8
9. Sant Andreu	11.104	6,0	10.657	6,3	447	3,1
10. Sant Martí	17.657	9,6	16.743	9,8	914	6,2
No consta	171	0,1	153	0,1	18	0,1

### Tipus de propietari de les motos per districtes. Percentatges

<i>Districtes</i>	<i>TOTAL</i>	<i>Persona física</i>	<i>Persona jurídica</i>
BARCELONA	100,0	92,1	7,9
1. Ciutat Vella	100,0	71,1	28,9
2. Eixample	100,0	89,1	10,9
3. Sants-Montjuïc	100,0	93,2	6,8
4. Les Corts	100,0	92,6	7,4
5. Sarrià-Sant Gervasi	100,0	92,4	7,6
6. Gràcia	100,0	94,0	6,0
7. Horta-Guinardó	100,0	97,0	3,0
8. Nou Barris	100,0	97,5	2,5
9. Sant Andreu	100,0	96,0	4,0
10. Sant Martí	100,0	94,8	5,2
No consta	100,0	89,5	10,5

Font: Cens de Vehicles 2007. Departament d'Estadística. Ajuntament de Barcelona.



## 6. Tipus de propietari dels vehicles

### 6. Tipus de propietari de les motos per zones estadístiques

Zones estadístiques	TOTAL	%	Persona física	%	Persona jurídica	%
BARCELONA	184.888	100,0	170.241	92,1	14.647	7,9
1. Barceloneta	1.258	100,0	1.189	94,5	69	5,5
2. Parc	2.133	100,0	1.985	93,1	148	6,9
3. Gòtic	3.802	100,0	1.365	35,9	2.437	64,1
4. Raval	2.494	100,0	2.321	93,1	173	6,9
5. Sant Antoni	4.026	100,0	3.758	93,3	268	6,7
6. Esquerra Eixample	14.103	100,0	12.665	89,8	1.438	10,2
7. Dreta Eixample	7.647	100,0	6.150	80,4	1.497	19,6
8. Estació Nord	3.427	100,0	3.184	92,9	243	7,1
9. Sagrada Família	5.331	100,0	5.006	93,9	325	6,1
10. Poble-sec	3.395	100,0	3.220	94,8	175	5,2
11. Montjuïc	137	100,0	121	88,3	16	11,7
12. Zona Franca-Port	2.444	100,0	2.207	90,3	237	9,7
13. Font de la Guatlla	1.057	100,0	1.012	95,7	45	4,3
14. Bordeta-Hostafrancs	1.643	100,0	1.558	94,8	85	5,2
15. Sants	7.381	100,0	6.852	92,8	529	7,2
16. Les Corts	9.940	100,0	9.132	91,9	808	8,1
17. Pedralbes	3.539	100,0	3.355	94,8	184	5,2
18. Sant Gervasi	26.253	100,0	24.024	91,5	2.229	8,5
19. Sarrià	9.082	100,0	8.599	94,7	483	5,3
20. Vallvidrera-Les Planes	559	100,0	534	95,5	25	4,5
21. Gràcia	11.779	100,0	10.914	92,7	865	7,3
22. Vallcarca	5.074	100,0	4.931	97,2	143	2,8
23. Guinardó	8.058	100,0	7.746	96,1	312	3,9
24. Horta	7.583	100,0	7.412	97,7	171	2,3
25. Vall d'Hebron	2.699	100,0	2.639	97,8	60	2,2
26. Vilapicina-Turó de la Peira	4.688	100,0	4.536	96,8	152	3,2
27. Roquetes-Verdum	5.101	100,0	5.005	98,1	96	1,9
28. Ciutat Meridiana-Vallbona	561	100,0	548	97,7	13	2,3
29. Sagrera	4.518	100,0	4.383	97,0	135	3,0
30. Congrés	1.204	100,0	1.160	96,3	44	3,7
31. Sant Andreu	4.021	100,0	3.864	96,1	157	3,9
32. Bon Pastor	797	100,0	703	88,2	94	11,8
33. Trinitat Vella	496	100,0	481	97,0	15	3,0
34. Fort Pius	1.270	100,0	1.213	95,5	57	4,5
35. Poblenou	5.218	100,0	4.751	91,1	467	8,9
36. Barris Besòs	1.168	100,0	1.133	97,0	35	3,0
37. Clot	5.849	100,0	5.617	96,0	232	4,0
38. Verneda	4.088	100,0	3.973	97,2	115	2,8
No consta	1.065	100,0	995	93,4	70	6,6

Font: Cens de Vehicles. Departament d'Estadística. Ajuntament de Barcelona.

## 6. Tipus de propietari dels vehicles

### 7. Tipus de propietari de les motos per barris

<i>Barris</i>	<i>TOTAL</i>	<i>%</i>	<i>Persona física</i>		<i>Persona jurídica</i>	
			<i>%</i>	<i>%</i>	<i>%</i>	<i>%</i>
BARCELONA	126.439	100,0	114.034	92,1	12.405	7,9
1. Ciutat Vella						
1. el Raval	2.494	100,0	2.321	93,1	173	6,9
2. el Barri Gòtic	3.802	100,0	1.365	35,9	2.437	64,1
3. la Barceloneta	1.258	100,0	1.189	94,5	69	5,5
4. Sant Pere, Santa Caterina i la Ribera	2.133	100,0	1.985	93,1	148	6,9
2. Eixample						
5. el Fort Pienc	3.427	100,0	3.184	92,9	243	7,1
6. la Sagrada Família	5.331	100,0	5.006	93,9	325	6,1
7. la Dreta de l'Eixample	7.647	100,0	6.150	80,4	1.497	19,6
8. l'Antiga Esquerra de l'Eixample	6.680	100,0	5.772	86,4	908	13,6
9. la Nova Esquerra de l'Eixample	7.423	100,0	6.893	92,9	530	7,1
10. Sant Antoni	4.026	100,0	3.758	93,3	268	6,7
3. Sants-Montjuïc						
11. el Poble Sec - Parc Montjuïc	3.405	100,0	3.225	94,7	180	5,3
12. la Marina del Prat Vermell - Zona Franca	264	100,0	118	44,7	146	55,3
13. la Marina de Port	2.315	100,0	2.224	96,1	91	3,9
14. la Font de la Guatlla	1.037	100,0	992	95,7	45	4,3
15. Hostafrancs	1.285	100,0	1.190	92,6	95	7,4
16. la Bordeta	1.552	100,0	1.485	95,7	67	4,3
17. Sants - Badal	2.138	100,0	2.003	93,7	135	6,3
18. Sants	4.045	100,0	3.729	92,2	316	7,8
4. Les Corts						
19. les Corts	6.833	100,0	6.276	91,8	557	8,2
20. la Maternitat i Sant Ramon	3.555	100,0	3.254	91,5	301	8,5
21. Pedralbes	3.068	100,0	2.936	95,7	132	4,3
5. Sarrià-Sant Gervasi						
22. Vallvidrera, el Tibidabo i les Planes	603	100,0	573	95,0	30	5,0
23. Sarrià	5.351	100,0	5.059	94,5	292	5,5
24. les Tres Torres	4.423	100,0	4.208	95,1	215	4,9
25. Sant Gervasi - la Bonanova	6.183	100,0	5.844	94,5	339	5,5
26. Sant Gervasi - Galvany	13.347	100,0	11.884	89,0	1.463	11,0
27. el Putxet i el Farró	5.963	100,0	5.568	93,4	395	6,6
6. Gràcia						
28. Vallcarca i els Penitents	2.448	100,0	2.358	96,3	90	3,7
29. el Coll	984	100,0	970	98,6	14	1,4
30. la Salut	2.174	100,0	2.110	97,1	64	2,9
31. la Vila de Gràcia	6.707	100,0	6.097	90,9	610	9,1
32. el Camp d'en Grassot i Gràcia Nova	4.538	100,0	4.308	94,9	230	5,1

cont.

## 6. Tipus de propietari dels vehicles

### 7. Tipus de propietari de les motos per barris

<i>Barris</i>	<i>TOTAL</i>	<i>%</i>	<i>Persona física</i>		<i>Persona jurídica</i>	
			<i>%</i>	<i>%</i>	<i>%</i>	<i>%</i>
7. Horta-Guinardó						
33. el Baix Guinardó	3.126	100,0	3.001	96,0	125	4,0
34. Can Baró	1.166	100,0	1.134	97,3	32	2,7
35. el Guinardó	3.935	100,0	3.779	96,0	156	4,0
36. la Font d'en Fargues	1.468	100,0	1.427	97,2	41	2,8
37. el Carmel	3.126	100,0	3.075	98,4	51	1,6
38. la Teixonera	1.093	100,0	1.063	97,3	30	2,7
39. Sant Genís dels Agudells	671	100,0	660	98,4	11	1,6
40. Montbau	472	100,0	463	98,1	9	1,9
41. la Vall d'Hebron	452	100,0	438	96,9	14	3,1
42. la Clota	38	100,0	36	94,7	2	5,3
43. Horta	2.782	100,0	2.710	97,4	72	2,6
8. Nou Barris						
44. Vilapicina i la Torre Llobeta	2.076	100,0	1.975	95,1	101	4,9
45. Porta	1.558	100,0	1.526	97,9	32	2,1
46. el Turó de la Peira	932	100,0	913	98,0	19	2,0
47. Can Peguera	121	100,0	121	100,0	0	0,0
48. la Guineueta	1.092	100,0	1.081	99,0	11	1,0
49. Canyelles	419	100,0	410	97,9	9	2,1
50. les Roquetes	842	100,0	827	98,2	15	1,8
51. Verdun	691	100,0	682	98,7	9	1,3
52. la Prosperitat	1.651	100,0	1.600	96,9	51	3,1
53. la Trinitat Nova	370	100,0	369	99,7	1	0,3
54. Torre Baró	118	100,0	113	95,8	5	4,2
55. Ciutat Meridiana	376	100,0	369	98,1	7	1,9
56. Vallbona	67	100,0	66	98,5	1	1,5
9. Sant Andreu						
57. la Trinitat Vella	476	100,0	462	97,1	14	2,9
58. Baró de Viver	108	100,0	103	95,4	5	4,6
59. el Bon Pastor	685	100,0	596	87,0	89	13,0
60. Sant Andreu	4.191	100,0	4.028	96,1	163	3,9
61. la Sagrera	2.247	100,0	2.189	97,4	58	2,6
62. el Congrés i els Indians	1.204	100,0	1.160	96,3	44	3,7
63. Navas	2.120	100,0	2.048	96,6	72	3,4
10. Sant Martí						
64. el Camp de l'Arpa del Clot	3.712	100,0	3.552	95,7	160	4,3
65. el Clot	2.137	100,0	2.065	96,6	72	3,4
66. el Parc i la Llacuna del Poblenou	1.487	100,0	1.329	89,4	158	10,6
67. la Vila Olímpica del Poblenou	924	100,0	785	85,0	139	15,0
68. el Poblenou	2.148	100,0	2.027	94,4	121	5,6
69. Diagonal Mar i el Front Marítim del Poblenou	815	100,0	780	95,7	35	4,3
70. el Besòs i el Maresme	969	100,0	937	96,7	32	3,3
71. Provençals del Poblenou	1.312	100,0	1.238	94,4	74	5,6
72. Sant Martí de Provençals	2.192	100,0	2.125	96,9	67	3,1
73. la Verneda i la Pau	1.772	100,0	1.728	97,5	44	2,5
No consta	1.308	100,0	1.217	93,0	91	7,0

Font: Cens de Vehicles 2007. Departament d'Estadística. Ajuntament de Barcelona.

## **7. Matriculacions a la ciutat de Barcelona**

## 7. Matriculacions a la ciutat de Barcelona

### 1. Turismes per mesos. 1997-2007

Mes	1997	1998	1999	2000	2001	2002	2003	2004	2005	2006	2007
TOTAL	41.878	45.567	53.091	49.072	47.966	39.631	41.347	44.645	44.632	38.746	36.887
Gener	2.842	3.040	2.943	3.413	3.137	2.738	2.751	3.048	2.873	2.636	2.663
Febrer	3.027	3.397	4.168	4.066	3.662	2.850	2.681	3.239	3.260	2.934	2.684
Març	3.690	4.179	5.503	4.928	4.881	3.489	3.286	4.074	3.772	3.763	3.217
Abril	3.700	3.919	4.067	4.023	4.237	3.207	3.347	3.501	3.891	2.945	2.657
Maig	3.520	3.980	4.591	4.710	4.220	3.743	3.598	3.873	3.970	3.574	3.379
Juny	4.141	4.724	5.802	4.966	5.395	3.630	3.573	4.198	4.263	4.125	3.545
Juliol	5.512	6.330	6.779	5.617	5.673	5.018	5.443	5.377	5.362	4.254	4.343
Agost	1.958	2.214	2.343	2.323	2.739	2.223	2.240	2.373	2.450	2.098	2.218
Setembre	2.322	683	3.221	3.365	2.016	2.249	2.513	3.080	3.364	2.654	2.187
Octubre	3.696	4.098	4.456	3.924	4.711	3.723	4.001	3.766	3.478	3.164	3.283
Novembre	3.263	4.076	4.482	3.929	3.419	3.035	3.748	4.075	3.722	3.350	3.182
Desembre	4.207	4.927	4.736	3.808	3.876	3.726	4.166	4.041	4.227	3.249	3.529

Font: Cens de Vehicles. Departament d'Estadística. Ajuntament de Barcelona.

**Nombre de turismes matriculats. 1997-2007**

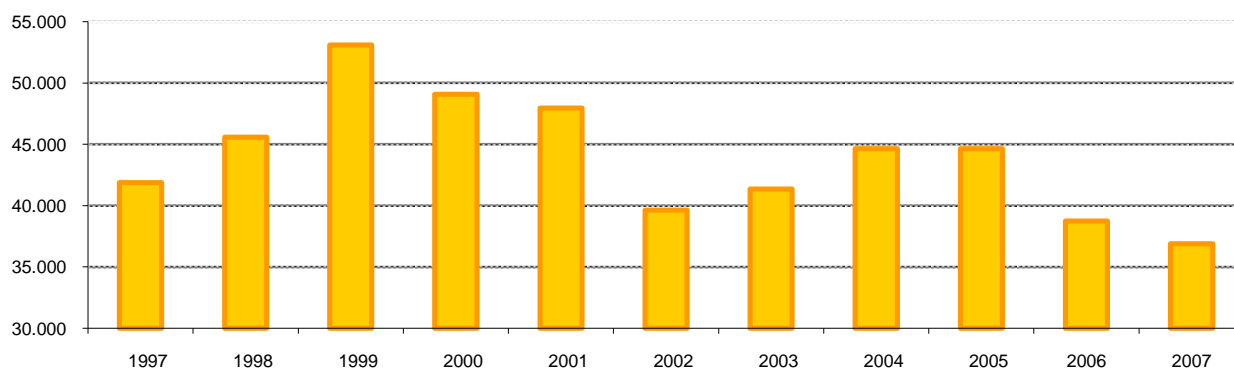

## 7. Matriculacions a la ciutat de Barcelona

### 2. Variació interanual per mesos dels turismes. 1997-2007

% Variació interanual

Mes	1998/1997	1999/1998	2000/1999	2001/2000	2002/2001	2003/2002	2004/2003	2005/2004	2006/2005	2007/2006
TOTAL	8,8	16,5	-7,6	-2,3	-17,4	4,3	8,0	0,0	-13,2	-4,8
Gener	7,0	-3,2	16,0	-8,1	-12,7	0,5	10,8	-5,7	-8,2	1,0
Febrer	12,2	22,7	-2,4	-9,9	-22,2	-5,9	20,8	0,6	-10,0	-8,5
Març	13,3	31,7	-10,4	-1,0	-28,5	-5,8	24,0	-7,4	-0,2	-14,5
Abril	5,9	3,8	-1,1	5,3	-24,3	4,4	4,6	11,1	-24,3	-9,8
Maig	13,1	15,4	2,6	-10,4	-11,3	-3,9	7,6	2,5	-10,0	-5,5
Juny	14,1	22,8	-14,4	8,6	-32,7	-1,6	17,5	1,5	-3,2	-14,1
Juliol	14,8	7,1	-17,1	1,0	-11,5	8,5	-1,2	-0,3	-20,7	2,1
Agost	13,1	5,8	-0,9	17,9	-18,8	0,8	5,9	3,2	-14,4	5,7
Setembre	-70,6	371,6	4,5	-40,1	11,6	11,7	22,6	9,2	-21,1	-17,6
Octubre	10,9	8,7	-11,9	20,1	-21,0	7,5	-5,9	-7,6	-9,0	3,8
Novembre	24,9	10,0	-12,3	-13,0	-11,2	23,5	8,7	-8,7	-10,0	-5,0
Desembre	17,1	-3,9	-19,6	1,8	-3,9	11,8	-3,0	4,6	-23,1	8,6

Font: Cens de Vehicles. Departament d'Estadística. Ajuntament de Barcelona.

Nombre de turismes matriculats per mesos. 1997-2007

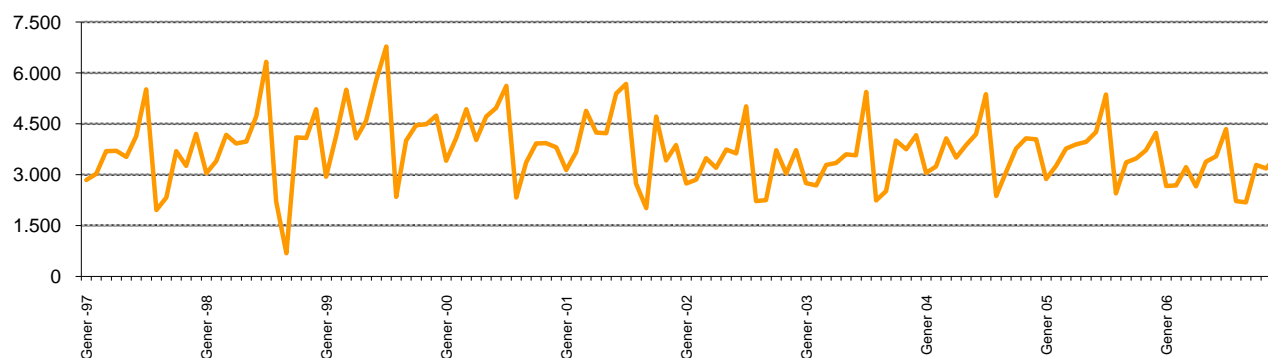

## 7. Matriculacions a la ciutat de Barcelona

### 3. Turismes per districtes. 1997-2007

<i>Districtes</i>	1997	1998	1999	2000	2001	2002	2003	2004	2005	2006	2007
BARCELONA	41.878	45.567	53.091	49.072	47.966	39.631	41.347	44.645	44.632	38.746	36.887
1. Ciutat Vella	968	1.109	1.288	1.347	1.582	1.378	1.678	1.386	1.402	1.586	1.480
2. Eixample	8.350	9.019	11.114	9.714	8.651	7.031	6.919	7.417	7.487	6.960	6.610
3. Sants-Montjuïc	5.834	6.389	6.238	5.805	7.292	6.366	7.317	8.896	9.089	5.522	5.223
4. Les Corts	3.697	3.754	4.588	4.085	3.379	2.799	2.613	2.864	2.765	2.717	2.656
5. Sarrià-Sant Gervasi	5.208	5.888	6.631	5.960	5.648	4.816	4.780	5.014	5.146	4.764	4.608
6. Gràcia	2.819	3.114	3.629	3.656	3.379	2.355	2.439	2.682	2.518	2.404	2.175
7. Horta-Guinardó	3.824	4.212	4.824	4.661	4.498	3.549	3.739	3.982	3.844	3.474	3.338
8. Nou Barris	3.350	3.583	4.491	4.116	4.104	3.177	3.352	3.594	3.523	3.169	2.953
9. Sant Andreu	3.210	3.411	4.005	3.887	3.664	3.050	3.317	3.504	3.393	3.117	2.996
10. Sant Martí	4.618	5.088	6.279	5.812	5.766	5.109	5.193	5.284	5.465	5.032	4.848
No consta	0	0	4	29	3	1	0	22	0	1	0

Font: Cens de Vehicles. Departament d'Estadística. Ajuntament de Barcelona.

Nombre de turismes matriculats per districtes. 2003-2007

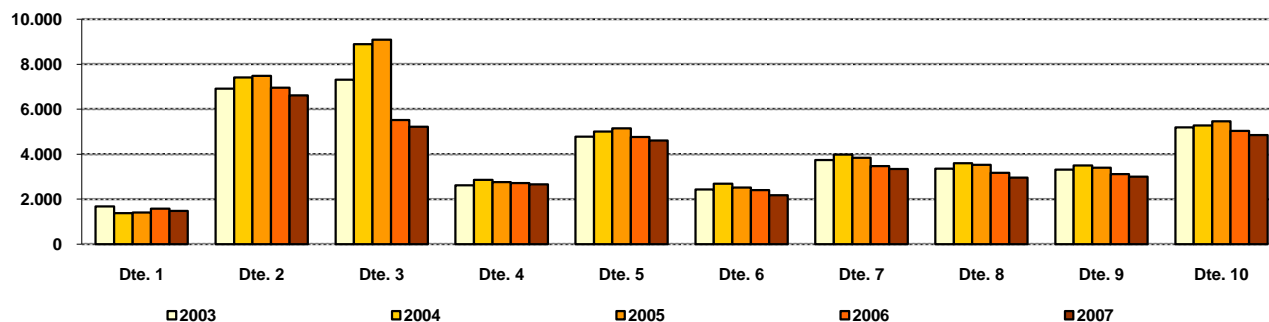

## 7. Matriculacions a la ciutat de Barcelona

### 4. Variació interanual per districtes dels turismes. 1997-2007

Districtes	% Variació interanual									
	1998/1997	1999/1998	2000/1999	2001/2000	2002/2001	2003/2002	2004/2003	2005/2004	2006/2005	2007/2006
BARCELONA	8,8	16,5	-7,6	-2,3	-17,4	4,3	8,0	0,0	-13,2	-4,8
1. Ciutat Vella	14,6	16,1	4,6	17,4	-12,9	21,8	-17,4	1,2	13,1	-6,7
2. Eixample	8,0	23,2	-12,6	-10,9	-18,7	-1,6	7,2	0,9	-7,0	-5,0
3. Sants-Montjuïc	9,5	-2,4	-6,9	25,6	-12,7	14,9	21,6	2,2	-39,2	-5,4
4. Les Corts	1,5	22,2	-11,0	-17,3	-17,2	-6,6	9,6	-3,5	-1,7	-2,2
5. Sarrià-Sant Gervasi	13,1	12,6	-10,1	-5,2	-14,7	-0,7	4,9	2,6	-7,4	-3,3
6. Gràcia	10,5	16,5	0,7	-7,6	-30,3	3,6	10,0	-6,1	-4,5	-9,5
7. Horta-Guinardó	10,1	14,5	-3,4	-3,5	-21,1	5,4	6,5	-3,5	-9,6	-3,9
8. Nou Barris	7,0	25,3	-8,4	-0,3	-22,6	5,5	7,2	-2,0	-10,0	-6,8
9. Sant Andreu	6,3	17,4	-2,9	-5,7	-16,8	8,8	5,6	-3,2	-8,1	-3,9
10. Sant Martí	10,2	23,4	-7,4	-0,8	-11,4	1,6	1,8	3,4	-7,9	-3,7

Font: Cens de Vehicles. Departament d'Estadística. Ajuntament de Barcelona.



## 7. Matriculacions a la ciutat de Barcelona

### 5. Motos per mesos. 1997-2007

Mes	1997	1998	1999	2000	2001	2002	2003	2004	2005	2006	2007
TOTAL	6.472	7.861	8.686	8.640	7.826	7.129	8.279	11.122	17.101	18.779	18.411
Gener	383	542	593	566	522	520	583	627	957	1.201	1.638
Febrer	426	562	630	936	648	487	554	643	873	1.383	1.398
Març	434	712	790	828	710	616	675	770	1.251	1.682	1.653
Abril	575	620	696	558	610	589	581	725	1.635	1.260	1.249
Maig	503	759	763	718	620	649	751	794	1.516	1.741	1.786
Juny	558	760	889	790	885	652	727	1.114	1.712	1.922	1.861
Juliol	724	1.018	1.038	851	928	769	1.085	1.167	1.924	1.927	2.091
Agost	282	404	358	415	474	346	339	377	916	952	940
Setembre	619	89	806	729	438	566	660	889	1.835	1.589	1.468
Octubre	811	906	818	874	996	793	933	1.446	1.736	2.079	1.812
Novembre	649	760	689	696	542	693	717	1.405	1.566	1.771	1.455
Desembre	508	729	616	679	453	449	674	1.165	1.180	1.272	1.060

Font: Cens de Vehicles. Departament d'Estadística. Ajuntament de Barcelona.

Motos matriculades. 1997-2007

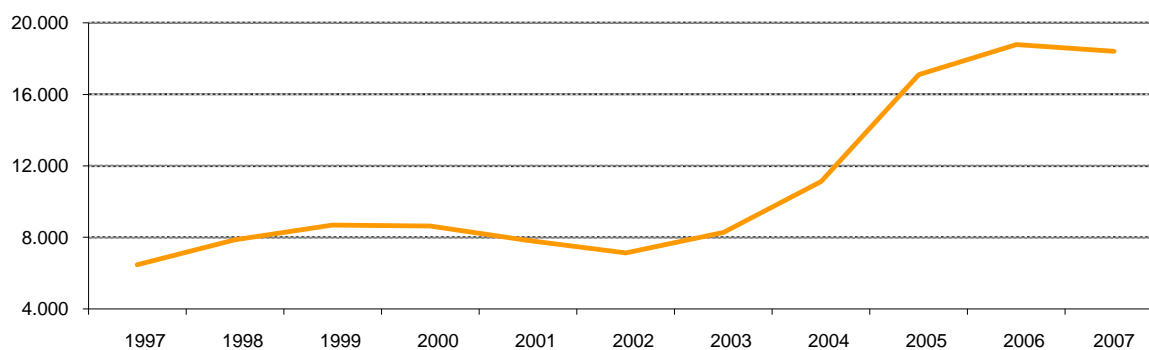

## 7. Matriculacions a la ciutat de Barcelona

### 6. Variació interanual per mesos de les motos. 1997-2007

% Variació interanual										
Mes	1998/1997	1999/1998	2000/1999	2001/2000	2002/2001	2003/2002	2004/2003	2005/2004	2006/2005	2007/2006
TOTAL	21,5	10,5	-0,5	-9,4	-8,9	16,1	34,3	53,8	9,8	-2,0
Gener	41,5	9,4	-4,6	-7,8	-0,4	12,1	7,5	52,6	25,5	36,4
Febrer	31,9	12,1	48,6	-30,8	-24,8	13,8	16,1	35,8	58,4	1,1
Març	64,1	11,0	4,8	-14,3	-13,2	9,6	14,1	62,5	34,5	-1,7
Abril	7,8	12,3	-19,8	9,3	-3,4	-1,4	24,8	125,5	-22,9	-0,9
Maig	50,9	0,5	-5,9	-13,6	4,7	15,7	5,7	90,9	14,8	2,6
Juny	36,2	17,0	-11,1	12,0	-26,3	11,5	53,2	53,7	12,3	-3,2
Juliol	40,6	2,0	-18,0	9,0	-17,1	41,1	7,6	64,9	0,2	8,5
Agost	43,3	-11,4	15,9	14,2	-27,0	-2,0	11,2	143,0	3,9	-1,3
Setembre	-85,6	-805,6	-9,6	-39,9	29,2	16,6	34,7	106,4	-13,4	-7,6
Octubre	11,7	-9,7	6,8	14,0	-20,4	17,7	55,0	20,1	19,8	-12,8
Novembre	17,1	-9,3	1,0	-22,1	27,9	3,5	96,0	11,5	13,1	-17,8
Desembre	43,5	-15,5	10,2	-33,3	-0,9	50,1	72,8	1,3	7,8	-16,7

Font: Cens de Vehicles. Departament d'Estadística. Ajuntament de Barcelona.

Motos matriculades per mesos. 1997-2007

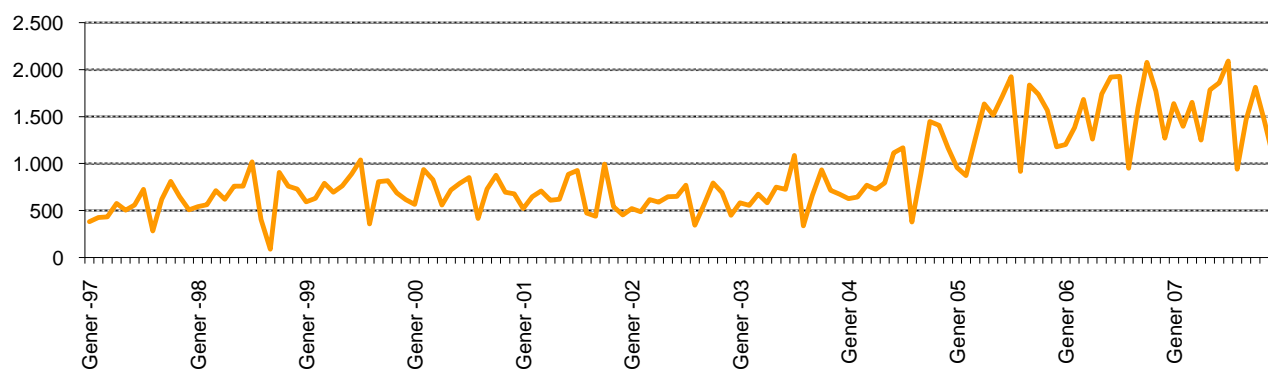

## 7. Matriculacions a la ciutat de Barcelona

### 7. Motos per districtes. 1997-2007

Districtes	1997	1998	1999	2000	2001	2002	2003	2004	2005	2006	2007
BARCELONA	6.472	7.861	8.686	8.640	7.826	7.129	8.279	11.122	17.101	18.779	18.411
1. Ciutat Vella	292	457	444	708	438	397	502	480	852	873	1.095
2. Eixample	1.272	1.552	1.678	1.683	1.536	1.380	1.576	2.114	3.156	3.535	3.312
3. Sants-Montjuïc	580	735	765	662	643	572	695	958	1.679	1.783	1.777
4. Les Corts	543	666	706	736	660	619	618	811	1.227	1.351	1.219
5. Sarrià-Sant Gervasi	1.352	1.546	1.708	1.741	1.705	1.529	1.740	2.131	2.740	2.811	3.014
6. Gràcia	592	709	791	742	698	596	741	998	1.456	1.664	1.562
7. Horta-Guinardó	641	753	873	834	737	684	830	1.135	1.770	1.979	1.864
8. Nou Barris	323	388	498	445	386	330	388	660	1.140	1.239	1.170
9. Sant Andreu	342	429	480	407	373	383	467	692	1.213	1.367	1.298
10. Sant Martí	535	626	743	680	649	639	722	1.142	1.868	2.177	2.100
No consta	0	0	0	2	1	0	0	1	0	0	0

Font: Cens de Vehicles. Departament d'Estadística. Ajuntament de Barcelona.

### Motos matriculades per districtes. 2007

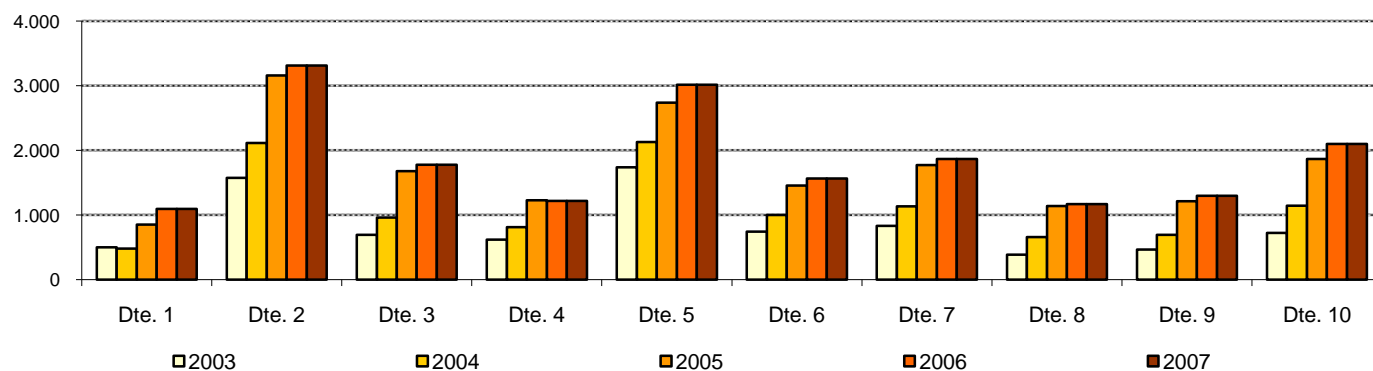

## 7. Matriculacions a la ciutat de Barcelona

### 8. Variació interanual per districtes de les motos. 1997-2007

% Variació interanual

<i>Districtes</i>	1998/1997	1999/1998	2000/1999	2001/2000	2002/2001	2003/2002	2004/2003	2005/2004	2006/2005	2007/2006
BARCELONA	21,5	10,5	-0,5	-9,4	-8,9	16,1	34,3	53,8	9,8	-2,0
1. Ciutat Vella	56,5	-2,8	59,5	-38,1	-9,4	26,4	-4,4	77,5	2,5	25,4
2. Eixample	22,0	8,1	0,3	-8,7	-10,2	14,2	34,1	49,3	12,0	-6,3
3. Sants-Montjuïc	26,7	4,1	-13,5	-2,9	-11,0	21,5	37,8	75,3	6,2	-0,3
4. Les Corts	22,7	6,0	4,2	-10,3	-6,2	-0,2	31,2	51,3	10,1	-9,8
5. Sarrià-Sant Gervasi	14,3	10,5	1,9	-2,1	-10,3	13,8	22,5	28,6	2,6	7,2
6. Gràcia	19,8	11,6	-6,2	-5,9	-14,6	24,3	34,7	45,9	14,3	-6,1
7. Horta-Guinardó	17,5	15,9	-4,5	-11,6	-7,2	21,3	36,7	55,9	11,8	-5,8
8. Nou Barris	20,1	28,4	-10,6	-13,3	-14,5	17,6	70,1	72,7	8,7	-5,6
9. Sant Andreu	25,4	11,9	-15,2	-8,4	2,7	21,9	48,2	75,3	12,7	-5,0
10. Sant Martí	17,0	18,7	-8,5	-4,6	-1,5	13,0	58,2	63,6	16,5	-3,5

Font: Cens de Vehicles. Departament d'Estadística. Ajuntament de Barcelona.

## 7. Matriculacions a la ciutat de Barcelona

### 9. Ciclomotors per mesos. 2005-2007

Mes	2005	2006	2007	% variació	
				2006-2005	2007-2006
TOTAL	4.579	5.232	5.016	14,3	-4,1
Gener	282	332	413	17,7	24,4
Febrer	246	319	365	29,7	14,4
Març	276	419	405	51,8	-3,3
Abril	306	326	320	6,5	-1,8
Maig	346	417	402	20,5	-3,6
Juny	457	425	452	-7,0	6,4
Juliol	617	594	617	-3,7	3,9
Agost	268	323	356	20,5	10,2
Setembre	486	560	445	15,2	-20,5
Octubre	478	637	486	33,3	-23,7
Novembre	459	476	442	3,7	-7,1
Desembre	358	404	313	12,8	-22,5

Font: Cens de Vehicles. Departament d'Estadística. Ajuntament de Barcelona.

### Ciclomotors matriculats per mesos. 2006-2007

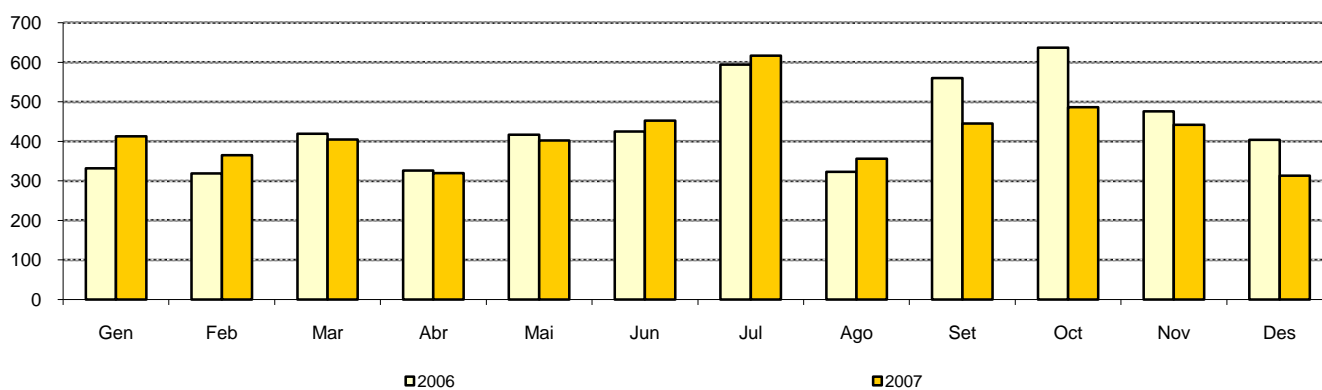

## 7. Matriculacions a la ciutat de Barcelona

### 10. Ciclomotors per districtes. 2005-2007

Districtes	2005	2006	2007	% variació	
				2006-2005	2007-2006
BARCELONA	4.579	5.232	5.016	14,3	-4,1
1. Ciutat Vella	353	386	345	9,3	-10,6
2. Eixample	828	902	768	8,9	-14,9
3. Sants-Montjuïc	580	656	628	13,1	-4,3
4. Les Corts	244	264	246	8,2	-6,8
5. Sarrià-Sant Gervasi	446	410	411	-8,1	0,2
6. Gràcia	330	397	403	20,3	1,5
7. Horta-Guinardó	480	587	559	22,3	-4,8
8. Nou Barris	390	514	536	31,8	4,3
9. Sant Andreu	336	421	433	25,3	2,9
10. Sant Martí	592	695	687	17,4	-1,2

Font: Cens de Vehicles. Departament d'Estadística. Ajuntament de Barcelona.

### Ciclomotors matriculats per districtes. 2006-2007

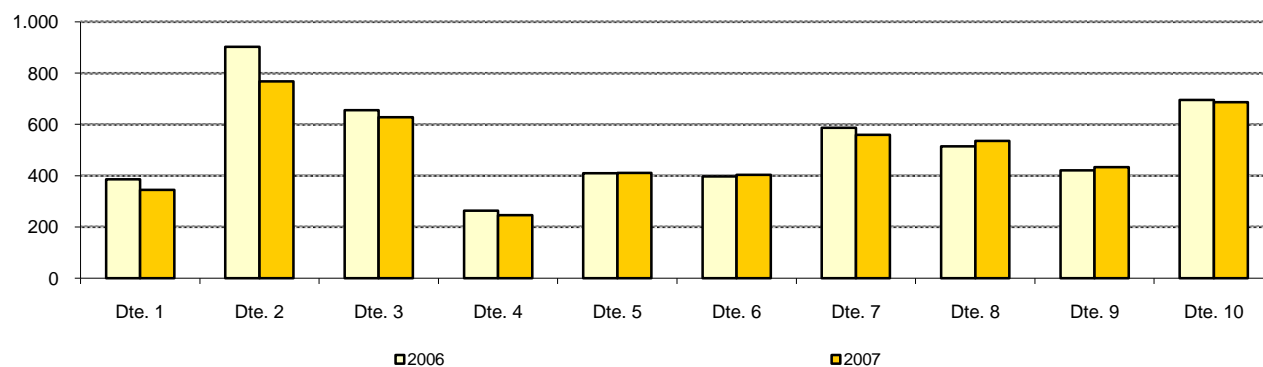

# Matriculacions turismes per Barris

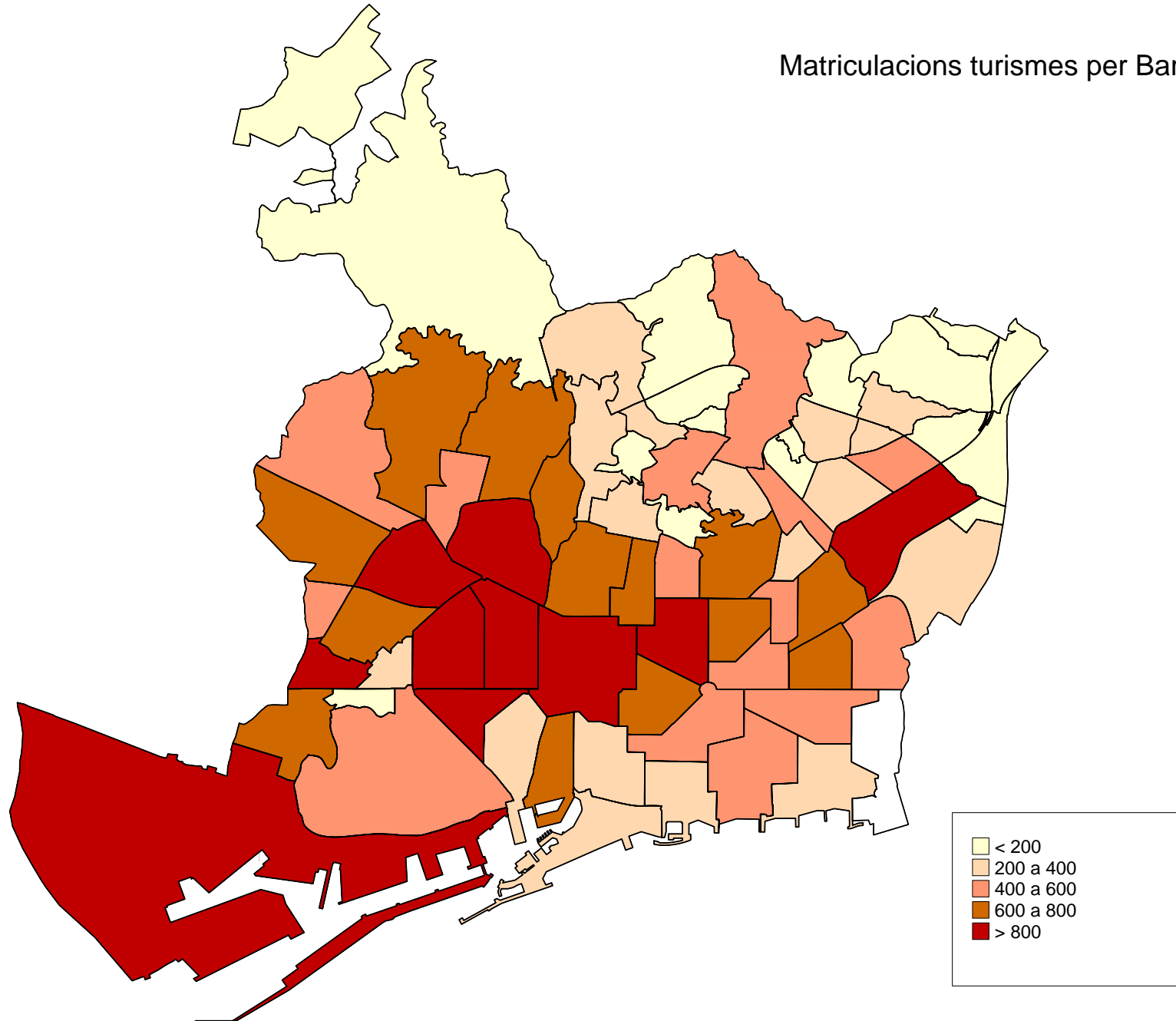

# Matriculacions motos per Barris

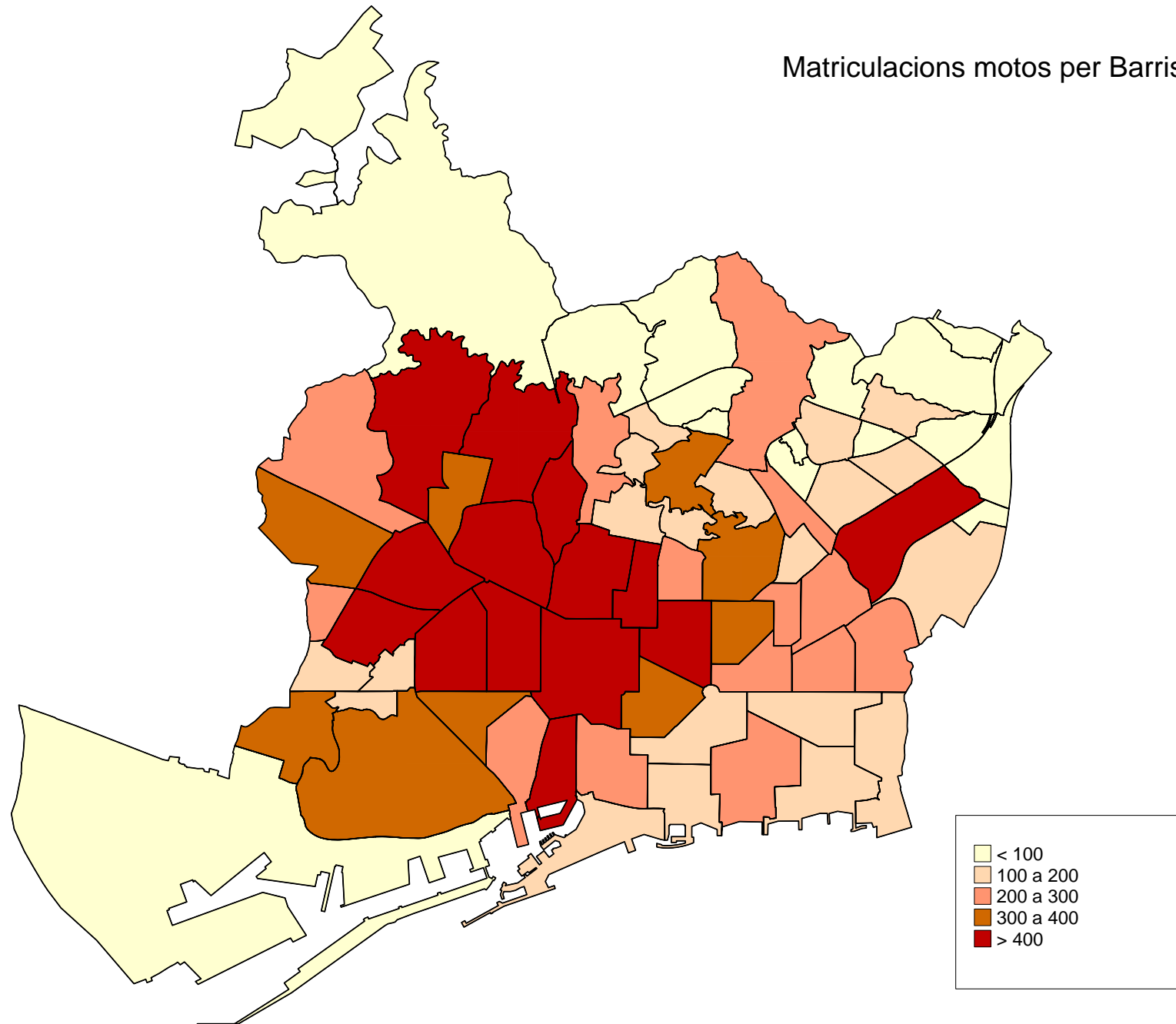



# Matriculacions ciclomotors per Barris

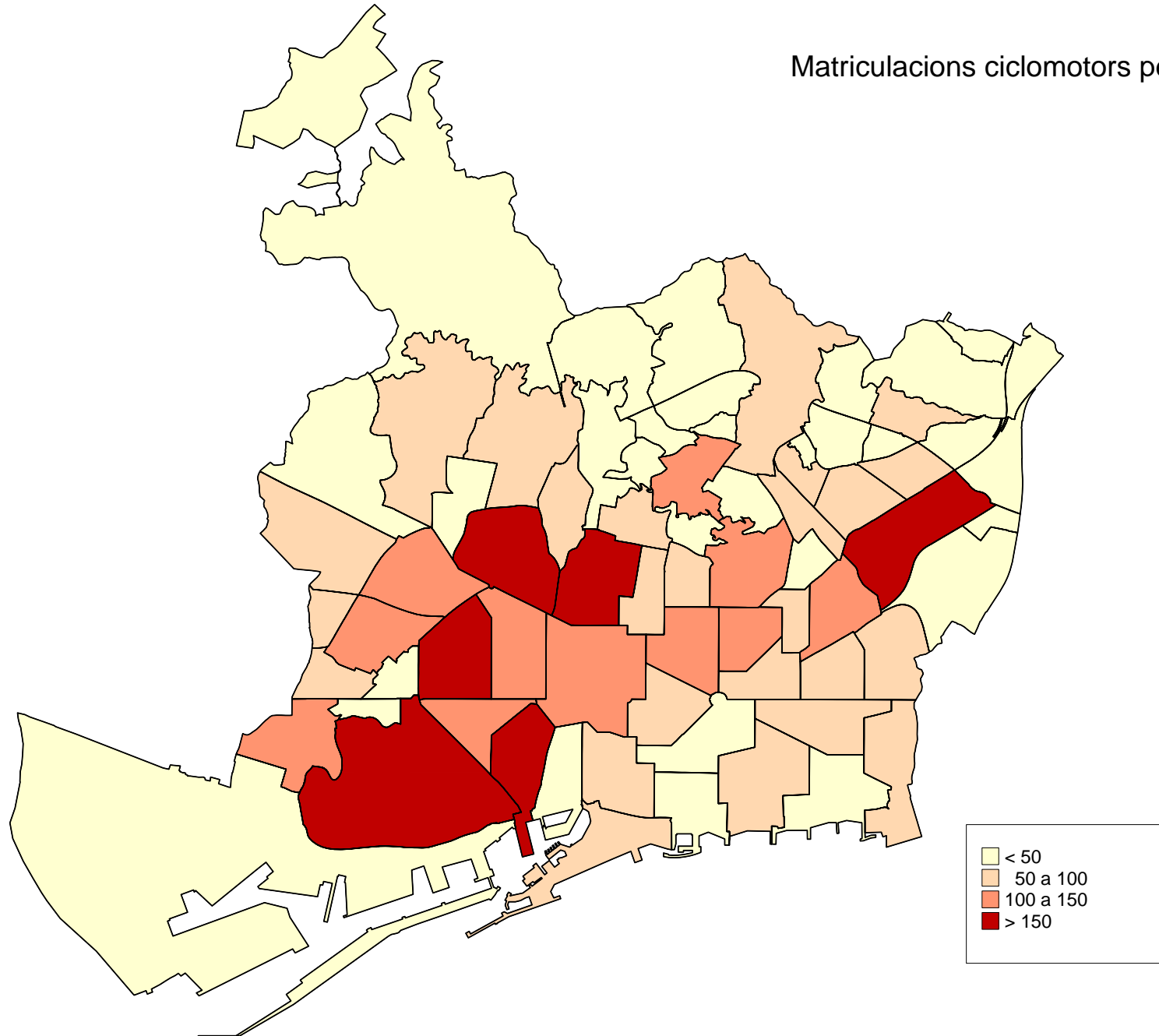

## **8. Principals marques. 2007**

## 8.Principals marques del parc de vehicles. 2007

### 1.Rànquing de marques de turismes (> 1000 turismes)

Marca	TOTAL	%
TOTAL	617.022	100,0
Seat	88.725	14,4
Renault	67.674	11,0
Volkswagen	49.947	8,1
Opel	46.481	7,5
Citroen	44.770	7,3
Peugeot	40.373	6,5
Ford	37.928	6,1
Audi	25.725	4,2
Mercedes	23.998	3,9
Bmw	23.255	3,8
Nissan	23.223	3,8
Toyota	13.363	2,2
Fiat	12.822	2,1
Honda	11.156	1,8
Volvo	9.581	1,6
Hyundai	9.342	1,5
Suzuki	5.501	0,9
Mazda	5.256	0,9
Skoda	5.228	0,8
Rover	4.594	0,7
Alfa romeo	4.464	0,7
Daewoo	4.306	0,7
Saab	4.152	0,7
Mitsubishi	3.780	0,6
Chrysler	3.633	0,6
Kia	3.134	0,5
Jeep	2.375	0,4
Porsche	2.169	0,4
Land rover	2.070	0,3
Simca	2.060	0,3
Lancia	2.028	0,3
Chevrolet	1.819	0,3
Morris	1.671	0,3
Jaguar	1.656	0,3
Subaru	1.330	0,2
Talbot	1.249	0,2
Resta de marques	26.184	4,2

Font: Cens de Vehicles 2007. Departament d'Estadística. Ajuntament de Barcelona.

### Principals marques de turismes del parc de Barcelona. 2007

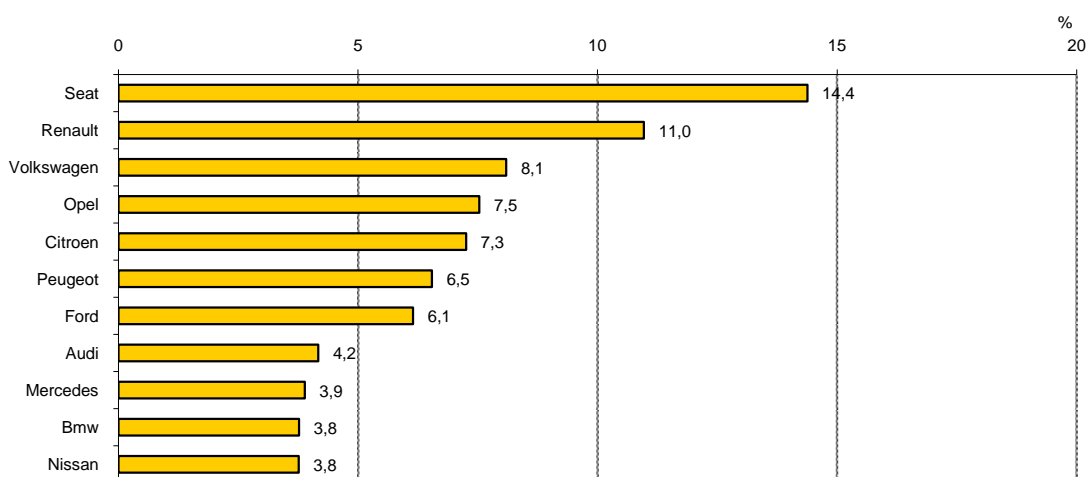

## 8.Principals marques del parc de vehicles. 2007

### 2.Rànquing de marques de motos (> 1000 motos)

Marca	TOTAL	%
TOTAL	184.888	100,0
Honda	70.438	38,1
Yamaha	20.522	11,1
Piaggio	17.689	9,6
Suzuki	13.302	7,2
Vespa	11.115	6,0
Montesa	6.860	3,7
Bmw	6.312	3,4
Aprilia	3.928	2,1
Bultaco	3.482	1,9
Kawasaki	3.229	1,7
Peugeot	1.932	1,0
Daelim	1.929	1,0
Ducati	1.701	0,9
Derbi	1.259	0,7
Ossa	1.237	0,7
Resta de marques	19.953	10,8

Font: Cens de Vehicles 2007. Departament d'Estadística. Ajuntament de Barcelona.

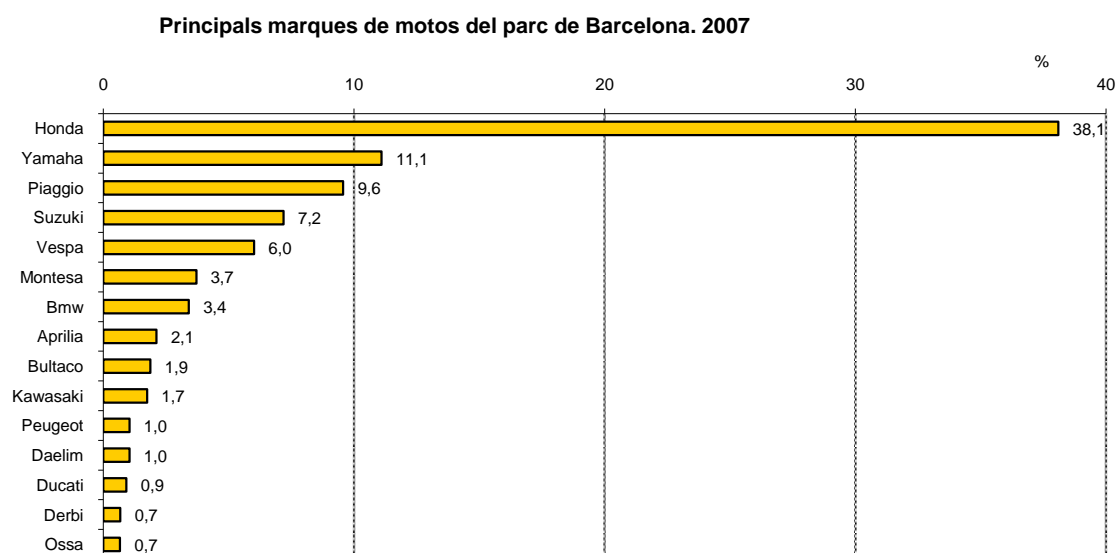

## **9. Recull evolutiu d'altres àmbits territorials**

## 9.Recull evolutiu d'altres àmbits territorials

### 1.Parc de vehicles. Absoluts i percentatges. 1997-2006

Any	Entitat			Regió		Província	
	Barcelona	Barcelonès	Metropolitana	Metropolitana	Barcelona	Catalunya	Espanya
1997	834.881	1.149.201	1.577.178	2.381.530	2.627.551	3.569.280	20.286.408
1998	841.452	1.179.780	1.632.919	2.484.475	2.744.605	3.730.449	21.306.493
1999	851.095	1.252.712	1.620.899	2.585.400	2.860.877	3.895.304	22.411.194
2000	854.416	1.208.569	1.647.824	2.638.364	2.929.582	3.997.421	23.284.215
2001	848.601	1.218.260	1.730.709	2.695.837	3.008.205	4.117.786	24.249.871
2002	843.432	1.217.513	1.738.242	2.740.636	3.073.301	4.219.508	25.065.732
2003	841.679	1.170.159	1.686.255	2.697.142	3.049.576	4.220.206	25.169.452
2004	851.502	1.191.494	1.726.350	2.788.776	3.161.707	4.391.343	26.432.641
2005	873.522	1.220.841	1.735.775	2.873.955	3.281.154	4.572.717	27.657.276
2006	885.381	1.212.867	1.734.756	2.914.038	3.320.624	4.665.716	28.531.183
% Variació any anterior							
1998-1997	0,8	2,7	3,5	4,3	4,5	4,5	5,0
1999-1998	1,1	6,2	-0,7	4,1	4,2	4,4	5,2
2000-1999	0,4	-3,5	1,7	2,0	2,4	2,6	3,9
2001-2000	-0,7	0,8	5,0	2,2	2,7	3,0	4,1
2002-2001	-0,6	-0,1	0,4	1,7	2,2	2,5	3,4
2003-2002	-0,2	-3,9	-3,0	-1,6	-0,8	0,0	0,4
2004-2003	1,2	1,8	2,4	3,4	3,7	4,1	5,0
2005-2004	2,6	2,5	0,5	3,1	3,8	4,1	4,6
2006-2005	1,4	-0,7	-0,1	1,4	1,2	2,0	3,2
% Barcelona s'àmbits superiors							
1997		72,6	52,9	35,1	31,8	23,4	4,1
1998		71,3	51,5	33,9	30,7	22,6	3,9
1999		67,9	52,5	32,9	29,7	21,8	3,8
2000		70,7	51,9	32,4	29,2	21,4	3,7
2001		69,7	49,0	31,5	28,2	20,6	3,5
2002		69,3	48,5	30,8	27,4	20,0	3,4
2003		71,9	49,9	31,2	27,6	19,9	3,3
2004		71,5	49,3	30,5	26,9	19,4	3,2
2005		71,6	50,3	30,4	26,6	19,1	3,2
2006		73,0	51,0	30,4	26,7	19,0	3,1

Nota: total parc de vehicles sense ciclomotors.

Tant les dades del web de PTOp com les de la DGT avisen que de l'any 2003 en endavant no s'inclouen al parc els vehicles en baixa temporal.

Departament d'Estadística. Ajuntament de Barcelona.

Font: Cens de Vehicles, Departament d'Estadística. Ajuntament de Barcelona.

Webs de l'Idescat, del Departament de PTOp, de la DGT i de l'INE.

## 9. Recull evolutiu d'altres àmbits territorials

### 2. Parc de turismes. Absoluts i percentatges. 1997-2006

<i>Any</i>	<i>Barcelona</i>	<i>Barcelonès</i>	<i>Entitat Metropolitana</i>	<i>Regió Metropolitana</i>	<i>Província Barcelona</i>	<i>Catalunya</i>	<i>Espanya</i>
1997	625.406	837.457	1.158.904	1.740.170	1.910.660	2.556.864	15.297.366
1998	625.570	856.520	1.184.247	1.816.914	1.995.295	2.671.001	16.050.057
1999	625.024	906.241	1.208.434	1.883.320	2.075.125	2.785.299	16.847.397
2000	621.003	867.810	1.219.041	1.916.059	2.119.416	2.850.226	17.449.235
2001	611.807	871.839	1.256.141	1.958.431	2.172.772	2.931.361	18.150.880
2002	605.742	868.435	1.257.680	1.983.553	2.216.631	2.998.798	18.732.632
2003	603.343	830.524	1.213.231	1.940.705	2.188.576	2.984.676	18.688.320
2004	607.791	839.808	1.234.541	1.995.895	2.257.575	3.089.787	19.541.918
2005	617.291	848.782	1.223.324	2.030.151	2.314.850	3.180.916	20.250.377
2006	616.814	826.898	1.200.760	2.024.573	2.300.767	3.192.024	20.636.738
% Variació any anterior							
1998-1997	0,0	2,3	2,2	4,4	4,4	4,5	4,9
1999-1998	-0,1	5,8	2,0	3,7	4,0	4,3	5,0
2000-1999	-0,6	-4,2	0,9	1,7	2,1	2,3	3,6
2001-2000	-1,5	0,5	3,0	2,2	2,5	2,8	4,0
2002-2001	-1,0	-0,4	0,1	1,3	2,0	2,3	3,2
2003-2002	-0,4	-4,4	-3,5	-2,2	-1,3	-0,5	-0,2
2004-2003	0,7	1,1	1,8	2,8	3,2	3,5	4,6
2005-2004	1,6	1,1	-0,9	1,7	2,5	2,9	3,6
2006-2005	-0,1	-2,6	-1,8	-0,3	-0,6	0,3	1,9
% Barcelona s'àmbits superiors							
1997		74,7	54,0	35,9	32,7	24,5	4,1
1998		73,0	52,8	34,4	31,4	23,4	3,9
1999		69,0	51,7	33,2	30,1	22,4	3,7
2000		71,6	50,9	32,4	29,3	21,8	3,6
2001		70,2	48,7	31,2	28,2	20,9	3,4
2002		69,8	48,2	30,5	27,3	20,2	3,2
2003		72,6	49,7	31,1	27,6	20,2	3,2
2004		72,4	49,2	30,5	26,9	19,7	3,1
2005		72,7	50,5	30,4	26,7	19,4	3,0
2006		74,6	51,4	30,5	26,8	19,3	3,0

Tant les dades del web de PTOP com les de la DGT avisen que de l'any 2003 en endavant no s'inclouen al parc els vehicles en baixa temp

Departament d'Estadística. Ajuntament de Barcelona.

Font: Cens de Vehicles, Departament d'Estadística. Ajuntament de Barcelona.

Webs de l'Idescat, del Departament de PTOP, de la DGT i de l'INE.

## 9. Recull evolutiu d'altres àmbits territorials

### 3. Parc de camions i furgonetes. Absoluts i percentatges. 1998-2006

<i>Any</i>	<i>Barcelona</i>	<i>Barcelonès</i>	<i>Entitat Metropolitana</i>	<i>Regió Metropolitana</i>	<i>Província Barcelona</i>	<i>Catalunya</i>	<i>Espanya</i>
1998	66.912	138.034	171.198	341.112	397.284	589.411	3.393.446
1999	73.110	150.859	182.357	365.073	419.105	621.566	3.604.972
2000	76.906	146.049	192.176	373.446	430.467	640.358	3.780.221
2001	78.287	147.177	220.221	381.286	442.831	660.704	3.949.001
2002	77.769	147.023	221.522	386.692	452.593	677.648	4.091.875
2003	76.063	142.612	217.504	384.366	453.892	685.195	4.188.910
2004	75.880	146.483	223.492	397.849	471.184	714.600	4.418.039
2005	76.306	150.949	224.954	411.326	491.979	748.346	4.655.413
2006	74.450	150.449	224.088	420.696	504.798	772.562	4.835.670
<b>% Variació any anterior</b>							
1999-1998	9,3	9,3	6,5	7,0	5,5	5,5	6,2
2000-1999	5,2	-3,2	5,4	2,3	2,7	3,0	4,9
2001-2000	1,8	0,8	14,6	2,1	2,9	3,2	4,5
2002-2001	-0,7	-0,1	0,6	1,4	2,2	2,6	3,6
2003-2002	-2,2	-3,0	-1,8	-0,6	0,3	1,1	2,4
2004-2003	-0,2	2,7	2,8	3,5	3,8	4,3	5,5
2005-2004	0,6	3,0	0,7	3,4	4,4	4,7	5,4
2006-2005	-2,4	-0,3	-0,4	2,3	2,6	3,2	3,9
<b>% Barcelona s'àmbits superiors</b>							
1998		48,5	39,1	19,6	16,8	11,4	2,0
1999		48,5	40,1	20,0	17,4	11,8	2,0
2000		52,7	40,0	20,6	17,9	12,0	2,0
2001		53,2	35,5	20,5	17,7	11,8	2,0
2002		52,9	35,1	20,1	17,2	11,5	1,9
2003		53,3	35,0	19,8	16,8	11,1	1,8
2004		51,8	34,0	19,1	16,1	10,6	1,7
2005		50,6	33,9	18,6	15,5	10,2	1,6
2006		49,5	33,2	17,7	14,7	9,6	1,5

Tant les dades del web de PTOp com les de la DGT avisen que de l'any 2003 en endavant no s'inclouen al parc els vehicles en baixa tempo

Departament d'Estadística. Ajuntament de Barcelona.

Font: Cens de Vehicles, Departament d'Estadística. Ajuntament de Barcelona.

Webs de l'Idescat, del Departament de PTOp, de la DGT i de l'INE.



## 9. Recull evolutiu d'altres àmbits territorials

### 4. Parc de motos i altres vehicles. Absoluts i percentatges. 1998-2006

Any	Entitat			Regió		Província		Espanya
	Barcelona	Barcelonès	Metropolitana	Metropolitana	Barcelona	Catalunya		
1998	148.970	185.225	222.325	326.448	352.026	470.037	1.862.990	
1999	152.961	195.612	230.108	337.007	366.647	488.439	1.958.825	
2000	156.507	194.710	236.607	348.859	379.699	506.837	2.054.759	
2001	158.507	199.244	253.857	360.620	392.602	525.721	2.149.990	
2002	159.921	202.055	259.040	370.391	403.919	542.841	2.241.225	
2003	162.273	197.023	255.520	372.071	407.108	550.335	2.292.222	
2004	167.831	205.203	268.317	395.032	432.948	586.956	2.472.684	
2005	179.925	221.110	287.497	432.478	474.325	643.455	2.751.486	
2006	194.117	231.621	309.908	454.946	499.188	673.977	3.058.775	
% Variació any anterior								
1999-1998	2,7	5,6	3,5	3,2	4,2	3,9	5,1	
2000-1999	2,3	-0,5	2,8	3,5	3,6	3,8	4,9	
2001-2000	1,3	2,3	7,3	3,4	3,4	3,7	4,6	
2002-2001	0,9	1,4	2,0	2,7	2,9	3,3	4,2	
2003-2002	1,5	-2,5	-1,4	0,5	0,8	1,4	2,3	
2004-2003	3,4	4,2	5,0	6,2	6,3	6,7	7,9	
2005-2004	7,2	7,8	7,1	9,5	9,6	9,6	11,3	
2006-2005	7,9	4,8	7,8	5,2	5,2	4,7	11,2	
% Barcelona s'àmbits superiors								
1998		80,4	67,0	45,6	42,3	31,7	8,0	
1999		78,2	66,5	45,4	41,7	31,3	7,8	
2000		80,4	66,1	44,9	41,2	30,9	7,6	
2001		79,6	62,4	44,0	40,4	30,2	7,4	
2002		79,1	61,7	43,2	39,6	29,5	7,1	
2003		82,4	63,5	43,6	39,9	29,5	7,1	
2004		81,8	62,5	42,5	38,8	28,6	6,8	
2005		81,4	62,6	41,6	37,9	28,0	6,5	
2006		83,8	62,6	42,7	38,9	28,8	6,3	

Tant les dades del web de PTOp com les de la DGT avisen que de l'any 2003 en endavant no s'inclouen al parc els vehicles en baixa temp

Departament d'Estadística. Ajuntament de Barcelona.

Font: Cens de Vehicles, Departament d'Estadística. Ajuntament de Barcelona.

Webs de l'Idescat, del Departament de PTOp, de la DGT i de l'INE.

## 9. Recull evolutiu d'altres àmbits territorials

### 5. Matriculació de turismes. Absoluts i percentatges. 1998-2007

<i>Any</i>	<i>Barcelona</i>	<i>Província Barcelona</i>	<i>Catalunya</i>	<i>Espanya</i>
1998	45.567	175.119	230.304	1.282.970
1999	53.091	200.149	264.215	1.502.531
2000	49.072	193.479	251.222	1.467.160
2001	47.966	190.890	248.462	1.498.849
2002	39.631	173.766	226.558	1.408.426
2003	41.347	194.778	249.246	1.492.527
2004	44.645	201.622	263.014	1.653.798
2005	44.632	199.949	263.528	1.676.707
2006	38.746	186.624	248.615	1.660.627
2007	36.887	172.006	230.409	1.633.801
% Variació any anterior				
1999-1998	16,5	14,3	14,7	17,1
2000-1999	-7,6	-3,3	-4,9	-2,4
2001-2000	-2,3	-1,3	-1,1	2,2
2002-2001	-17,4	-9,0	-8,8	-6,0
2003-2002	4,3	12,1	10,0	6,0
2004-2003	8,0	3,5	5,5	10,8
2005-2004	0,0	-0,8	0,2	1,4
2006-2005	-13,2	-6,7	-5,7	-1,0
2007-2006	-4,8	-7,8	-7,3	-1,6
% Barcelona s'àmbits superiors				
1998		26,0	19,8	3,6
1999		26,5	20,1	3,5
2000		25,4	19,5	3,3
2001		25,1	19,3	3,2
2002		22,8	17,5	2,8
2003		21,2	16,6	2,8
2004		22,1	17,0	2,7
2005		22,3	16,9	2,7
2006		20,8	15,6	2,3
2007		21,4	16,0	2,3

Departament d'Estadística. Ajuntament de Barcelona.

Font: Cens de Vehicles, Departament d'Estadística. Ajuntament de Barcelona.

Web de la DGT i web del Idescat.

## 9. Recull evolutiu d'altres àmbits territorials

### 6. Matriculació de motos. Absoluts i percentatges. 1998-2007

<i>Any</i>	<i>Barcelona</i>	<i>Província Barcelona</i>	<i>Catalunya</i>	<i>Espanya</i>
1998	7.861	15.849	18.952	56.152
1999	8.686	17.819	21.584	68.670
2000	8.640	17.603	21.637	72.075
2001	7.826	16.121	19.790	64.196
2002	7.129	14.799	18.244	63.416
2003	8.279	19.015	23.289	77.496
2004	11.122	26.760	33.633	123.195
2005	17.101	42.540	54.417	220.424
2006	18.779	49.354	63.881	274.918
2007	18.411	48.469	62.741	285.594
% Variació any anterior				
1999-1998	10,5	12,4	13,9	22,3
2000-1999	-0,5	-1,2	0,2	5,0
2001-2000	-9,4	-8,4	-8,5	-10,9
2002-2001	-8,9	-8,2	-7,8	-1,2
2003-2002	16,1	28,5	27,7	22,2
2004-2003	34,3	40,7	44,4	59,0
2005-2004	53,8	59,0	61,8	78,9
2006-2005	9,8	16,0	17,4	24,7
2007-2006	-2,0	-1,8	-1,8	3,9
% Barcelona s/àmbits superiors				
1998		49,6	41,5	14,0
1999		48,7	40,2	12,6
2000		49,1	39,9	12,0
2001		48,5	39,5	12,2
2002		48,2	39,1	11,2
2003		43,5	35,5	10,7
2004		41,6	33,1	9,0
2005		40,2	31,4	7,8
2006		38,0	29,4	6,8
2007		38,0	29,3	6,4

Departament d'Estadística. Ajuntament de Barcelona.

Font: Cens de Vehicles, Departament d'Estadística. Ajuntament de Barcelona.

Web de la DGT i web del Idescat.

## **10. Notes explicatives**

## NOTES EXPLICATIVES

### Cens de Vehicles

El "Cens de Vehicles" s'elabora a partir de les dades dels contribuents de l'Impost sobre Vehicles de Tracció Mecànica (IVTM), conegut comunament com Impost de Circulació. Aquest impost el paguen, al seu municipi, els titulars dels vehicles per circular per les vies públiques.

L'explotació estadística que realitza el Departament d'Estadística de l'Ajuntament de Barcelona anomenada "Cens de Vehicles" es basa en els vehicles dels contribuents en actiu que tinguin adreça fiscal a la ciutat de Barcelona. La data de referència de les explotacions del Departament és la situació del parc una vegada tancat l'any fiscal.

### Tipologia del parc

Les taules estadístiques que fan referència a la tipologia del parc de vehicles responen a les següents definicions:

**Turisme:** Vehicle automòbil especialment construït i destinat per al transport de viatgers, amb una capacitat inferior a nou places.

Els vehicles tot terreny es consideraran com a turismes.

Les furgonetes tributen com a turismes, d'acord amb la seva potència fiscal, llevat dels casos següents:

- a) si el vehicle està habilitat per a transportar més de 9 persones, incloent-hi el conductor, que llavors haurà de tributar com a autobús
- b) si el vehicle està autoritzat per a transportar més de 525 kg de càrrega útil, que ha de tributar com a camió.

**Motocicleta:** vehicle automòbil de dues rodes, proveït d'un motor de dos temps o de quatre, que pot transportar un passatger o dos. Els motocarros tenen la consideració de motocicleta, i han de tributar per la capacitat de la seva cilindrada. Amb l'aprovació del Reglament General de Vehicles (RD 2822/98 de 23 de desembre) què, entre d'altres novetats, ordena l'obligatorietat de matriculació de tots els ciclomotors a les Prefectures Provincials de Trànsit, s'incorporen al parc de vehicles les dades dels ciclomotors, tret d'aquelles taules comparatives amb d'altres àmbits territorials que les fonts respectives no els incloquin.

**Ciclomotors:** Vehicles lleugers proveïts d'un motor de cilindrada fins a 50 centímetres cúbics. Poden ser de dues rodes, de tres rodes i de quatre rodes. Aquests últims no poden superar una massa en buit de 350 kg i la velocitat no pot ser superior a 45 km/h.

**Altres vehicles:** agrupa tipologies com: els tractors d'arrossegament, els remolcs, els autocars.. i aquells altres que no poden incloure's en les tipologies descrites anteriorment. També els matriculats amb matrícula especial, bé siguin grues, pales, articulats...

## **Antiguitat dels vehicles**

Les taules sobre l'antiguitat del parc de vehicles abasten tres grups diferents: d'una banda totes les tipologies del conjunt del parc segons l'any en que varen entrar en circulació i segons l'any de matriculació respectiu. En segon lloc, els turismes; i en tercer i últim lloc les motos.

Pel que fa a l'antiguitat s'ha de tenir present que d'ençà la nova reglamentació en la matriculació, les altes de vehicles per transferència d'un altre municipi venen sense tenir incorporada la informació de la seva alta inicial i en conseqüència es desconeix l'antiguitat real i no es pot calcular la seva edat actual.

## **Potència dels turismes i cilindrada de les motos**

L'indicador de la potència també té dos grups separats, segons siguin turismes o motos, però el tractament respon a la mateixa estructura: la potència dels turismes s'analitza segons el nombre de cavalls fiscals, i la cilindrada de les motos segons el nombre de centímetres cúbics.

## **Tipus de propietari dels vehicles**

S'incorpora un nou apartat referit al tipus de propietari dels vehicles, distingint-se dues categories: els propietaris físics i els propietaris jurídics. La classificació dels tipus de propietaris s'ha fet considerant propietaris físics aquells casos identificats amb un número de DNI numèric, i s'ha agrupat com a propietaris jurídics els identificats amb un NIF on el primer dígit és una lletra. Dins d'aquest grup s'hi han sumat tots aquells altres propietaris que no es poden considerar particulars, com pot ser el cas de les comunitats de veïns.

## **Matriculacions de vehicles a la ciutat**

Apartat que recull les taules amb les matriculacions mensuals dels turismes, motos, i des de fa un aparell d'anys també dels ciclomotors. Es tracta de les matriculacions dels vehicles nous i també d'aquells que, atenent-se al nou Reglament General de Vehicles (RD 2822/98), han optat per un canvi de matrícula al permetre canviar-ne la placa si el comprador viu en una província diferent a la de matriculació inicial.

## **Principals marques**

S'incorporen taules sobre les principals marques dels turismes i de les motos del parc. Es tracta d'un rànquing que ordena els turismes actius de la ciutat segons les principals marques i la mateixa operació es realitza també per les marques de les motos.

## **Recull evolutiu a d'altres àmbits territorials**

La font d'informació d'aquest recull ja no és únicament el Departament d'Estadística, sinó que es fa recerca a diferents webs: el de l'institut d'Estadística de Catalunya, el del Departament de Política Territorial i Obres públiques de la Generalitat de Catalunya, i el de la Direcció General de Tráfico del Ministerio del Interior.

Les dades de Barcelona ciutat sempre són les del Departament, mentre que la font dels altres àmbits varia segons l'any en qüestió i segons la demarcació.