

INFORMES ESTADÍSTICS

La població estrangera a Barcelona

Gener 2007

PRESENTACIÓ

El Departament d'Estadística presenta les xifres i indicadors de la població estrangera resident a Barcelona i la seva evolució.

El treball s'estructura en dues parts. A la primera part, es fa una anàlisi aprofundida de les característiques de la població estrangera resident a la ciutat de Barcelona, a partir de la lectura del fitxer de padró continu de població amb data 1 de gener de 2007. La lectura dóna un total de 250.789 estrangers empadronats a la ciutat, que representen un 15,6% sobre el total de la població empadronada.

L'any 2006 ha estat el primer any en aplicar la llei d'estrangeria, per la qual s'han fet efectives les baixes en el padró de la població estrangera no comunitària que no havia renovat la seva inscripció al Padró d'habitants. Aquest fet ha suposat, per primer cop des de l'any 2001, que el nombre de residents estrangers s'ha reduït tant en termes absoluts com relatius. Pel conjunt de la ciutat, el decreixement ha estat del -3,6 %, i el districte que ha perdut més estrangers ha estat Ciutat Vella amb un -7,3 %. No obstant això, el ritme d'entrada de residents estrangers continua sent alt, aquest any 2006 ha estat superior al del 2005.

Cal recordar que la llei del padró permet l'empadronament de persones sense domicili fix. A efectes purament administratius se'ls assigna l'adreça de les dependències municipals de Ciutat Vella. Aquest fet suposa que aquest districte vegi incrementat el nombre d'estrangers, ja nombrós de per si (un 37,1 % de la població resident és estrangera), amb aquests estrangers que no tenen domicili fix i per tant no es poden associar íntegrament a aquest districte.

En aquest informe, igual que s'ha fet en anys anteriors, s'ha optat no incloure aquests estrangers sense domicili fix en cap districte; d'aquesta manera no s'altera el resultat de Ciutat Vella. S'ha creat un 'no consta districte de residència' per incloure aquests casos.

A la segona part de l'informe es realitza un recull de dades estadístiques sobre la població estrangera resident a la ciutat, quan això és possible, o bé a d'altres àmbits superiors, quan no es disposa d'informació referida al municipi. S'analitzen, entre d'altres temàtiques, el mercat de treball, l'ensenyament, el moviment demogràfic i es compara el pes de la població estrangera de Barcelona amb d'altres àmbits territorials.

ÍNDIX

PART I: PERFIL DE LA POBLACIÓ ESTRANGERA A BARCELONA. GENER 2007

	Pàg.
1. Evolució de la població estrangera a Barcelona. 1996-2007	
1. Per continents	11
2. Resum del període 2006-2007	12
3. Per països d'Europa	17
4. Per països d'Àsia	18
5. Per països d'Àfrica	19
6. Per països d'Amèrica	20
7. Per països d'Oceania	21
2. Perfil dels estrangers a Barcelona segons àrees geogràfiques. Gener 2007	
1. Dades generals	25
2. Edat i sexe	26
3. Nivell d'estudis de la població de 16 i més anys	29
4. Any d'arribada a Barcelona	32
5. Lloc de naixement	35
6. Evolució del perfil dels estrangers. 2001-2007. Absoluts	36
7. Evolució del perfil dels estrangers. 2001-2007. Percentatges	37
3. Perfil dels col·lectius no comunitaris més nombrosos a Barcelona. Gener 2007	
1. Evolució 1996-2007	41
2. Equador. Absoluts i percentatges	43
3. Bolívia. Absoluts i percentatges	47
4. Perú. Absoluts i percentatges	51
5. Marroc. Absoluts i percentatges	55
6. Pakistan. Absoluts i percentatges	59
7. Colòmbia. Absoluts i percentatges	63
8. Xina. Absoluts i percentatges	67
9. Argentina. Absoluts i percentatges	71
10. Brasil. Absoluts i percentatges	75
11. República Dominicana. Absoluts i percentatges	79
12. Filipines. Absoluts i percentatges	83
4. La població estrangera als districtes i zones estadístiques. Gener 2007	
1. Evolució als districtes. 2001-2007	89
2. Evolució a les zones estadístiques. 2006-2007	90
3. Perfil dels estrangers	91
4. Rànkings de nacionalitats al districte 1. Ciutat Vella	92
5. Rànkings de nacionalitats al districte 2. Eixample	93
6. Rànkings de nacionalitats al districte 3. Sants-Montjuïc	94
7. Rànkings de nacionalitats al districte 4. Les Corts	95
8. Rànkings de nacionalitats al districte 5. Sarrià-Sant Gervasi	96
9. Rànkings de nacionalitats al districte 6. Gràcia	97
10. Rànkings de nacionalitats al districte 7. Horta-Guinardó	98
11. Rànkings de nacionalitats al districte 8. Nou Barris	99
12. Rànkings de nacionalitats al districte 9. Sant Andreu	100
13. Rànkings de nacionalitats al districte 10. Sant Martí	101

PART II: RECULL D'ALTRES DADES ESTADÍSTIQUES DELS ESTRANGERS

	Pàg.
1. Estrangers i mercat de treball	
1. Perfil dels contractes de treball registrats segons nacionalitat a Barcelona. 2005	107
2. Perfil dels estrangers afiliats a la seguretat social per àmbits territorials. 2005	108
Estrangers afiliats a la seguretat social segons continent i nacionalitat per àmbits territorials.	
3. 2005	109
2. Estrangers i ensenyament	
1. Perfil dels alumnes no universitaris segons nacionalitat a Barcelona. Curs 2005-2006	113
2. Població i alumnes no universitaris segons nacionalitats a Barcelona. 2006	114
3. Evolució dels alumnes no universitaris segons nacionalitats a Barcelona. 2001-2006	115
4. Alumnes no universitaris segons nacionalitats per districtes. Curs2005-2006. Absoluts	116
5. Alumnes no universitaris segons nacionalitats per districtes. Curs 2005-2006. Percentatges	117
6. Perfil dels alumnes no universitaris per àmbits territorials. Curs 2004-2005	118
3. Població estrangera a d'altres àmbits territorials	
1. Evolució de la població estrangera per àmbits territorials. 2003-2006	121
2. Evolució de la població estrangera a alguns municipis. 2003-2006	122
3. Rànkings de nacionalitats per àmbits territorials. 2006	123
4. Població estrangera d'algunes ciutats europees	124
5. Perfil dels estrangers amb targeta de residència per àmbits territorials. 2005	125
6. Estrangers amb targeta de residència segons continent i nacionalitat per àmbits territorials. 2005	126
4. Moviment demogràfic	
1. Evolució del moviment demogràfic segons nacionalitat a Barcelona. 2001-2005	129
2. Naixements per districtes i nacionalitat. 2001-2005	130
3. Defuncions per districtes i nacionalitat. 2001-2005	131
4. Immigrants per districtes i nacionalitat. 2001-2005	132
5. Emigrants per districtes i nacionalitat. 2001-2005	133
6. Altes per omissió per districtes i nacionalitat. 2001-2005	134
7. Baixes per inscripció indeguda per districtes i nacionalitat. 2005	135
8. Naixements per zones estadístiques i nacionalitat. 2005	136
9. Defuncions per zones estadístiques i nacionalitat. 2005	137
10. Immigrants per zones estadístiques i nacionalitat. 2005	138
11. Emigrants per zones estadístiques i nacionalitat. 2005	139
12. Altes per omissió per zones estadístiques per districtes i nacionalitat. 2005	140
13. Baixes per inscripció indeguda per zones estadístiques i nacionalitat. 2005	141
14. Principals nacionalitats dels naixements i defuncions a Barcelona. 2005	142
15. Principals nacionalitats dels immigrants, emigrants, omissions i inscripcions indegudes a Barcelona. 2005	143
16. Rànkings per municipis de la província de Barcelona dels immigrants segons nacionalitat. 2005	144
17. Rànkings per municipis de la província de Barcelona dels emigrants segons nacionalitat. 2005	145
18. Rànkings per municipis de la província de Barcelona del saldo migratori i nacionalitat. 2005	146
19. Naixements de mare estrangera per àmbits territorials. 2005	147

1. Evolució de la població estrangera a Barcelona. 1996-2007

1.Evolució de la població estrangera a Barcelona. 1996-2007

1.Per continents

	Març 1996	Gener 2001	Gener 2002	Gener 2003	Gener 2004	Gener 2005	Gener 2006	Gener 2007	Taxa creixement 2007-2006
TOTAL ESTRANGERS	29.354	74.019	113.809	163.046	202.489	230.942	260.058	250.789	-3,6
% sobre tota la població	1,9	4,9	7,6	10,7	12,8	14,2	15,9	15,6	
Europa	9.407	16.286	22.924	33.111	44.483	52.835	63.195	71.662	13,4
Unió Europea (dels 25)	8.535	13.141	16.852	22.889	31.212	37.017	44.343	53.552	20,8
Unió Europea (dels 15)	8.412	12.712	16.211	21.873	29.851	35.356	42.283	50.544	19,5
Resta Unió Europea	123	429	641	1.016	1.361	1.661	2.060	3.008	46,0
Europa central i oriental	266	2.529	5.372	9.418	12.214	14.627	17.513	16.625	-5,1
Resta d'Europa	606	616	700	804	1.057	1.191	1.339	1.485	10,9
Àsia	5.576	12.175	17.934	26.412	30.954	36.810	42.507	39.552	-7,0
Orient mitjà	672	893	1.147	1.346	1.607	1.812	1.910	1.595	-16,5
Àsia central	1.998	7.012	11.604	18.528	21.375	26.204	31.462	29.727	-5,5
Sud-est Asiàtic	2.103	3.534	4.302	5.435	6.535	7.190	7.434	6.872	-7,6
Japó	803	736	881	1.103	1.437	1.604	1.701	1.358	-20,2
Àfrica	4.044	10.044	13.893	17.002	19.321	20.818	22.336	19.080	-14,6
Àfrica del nord i Magrib	3.510	8.242	11.291	13.939	15.725	16.827	17.947	15.330	-14,6
Àfrica Subsahariana	451	1.525	2.244	2.638	3.106	3.448	3.790	3.239	-14,5
Àfrica central i meridional	83	277	358	425	490	543	599	511	-14,7
Amèrica	10.213	35.378	58.944	86.364	107.517	120.197	131.694	120.232	-8,7
Amèrica del nord	824	1.170	1.413	1.930	2.631	3.268	3.746	3.011	-19,6
Amèrica central	2.113	6.985	9.003	11.978	15.168	17.447	19.462	17.253	-11,4
Amèrica del sud	7.276	27.223	48.528	72.456	89.718	99.482	108.486	99.968	-7,9
Oceania	76	99	114	157	214	282	326	263	-19,3
Apàtrides	38	37	(1)	(1)	(1)	(1)	(1)	(1)	(1)

(1) Aquest any no estan comptabilitzats.

Font: Departament d'Estadística. Ajuntament de Barcelona.

1.Evolució de la població estrangera a Barcelona. 1996-2007

2.Resum del període 2006-2007

<i>Rànkings de nacionalitats</i>		<i>Nacionalitats que més han augmentat durant l'any, en xifres absolutes (1)</i>	<i>Nacionalitats que més han augmentat durant l'any, en termes relatius (%) (1)</i>		
Equador	25.351	Bolívia	4.857	Lituània	72,5
Itàlia	17.556	Itàlia	3.109	Paraguai	58,6
Bolívia	16.352	França	1.659	Nepal	53,1
Perú	14.439	Paraguai	991	Hondures	49,7
Marroc	13.348	Alemanya	922	Polònia	47,8
Pakistan	13.093	Hondures	706	Hongria	43,9
Colòmbia	12.436	Brasil	672	Bolívia	42,3
Xina	11.095	Portugal	648	Txeca, República	40,5
França	10.720	Regne Unit	644	Eslovàquia	37,0
Argentina	10.074	Polònia	548	Suècia	31,2
Brasil	6.985	Suècia	361	Portugal	27,6
Dominicana, República	6.556	Països Baixos	303	Noruega	27,3
Alemanya	6.277	Geòrgia	216	Grècia	25,1
Filipines	6.188	Bèlgica	183	Finlàndia	21,8
Regne Unit	5.365	Irlanda	117	Itàlia	21,5
Xile	5.078	Nepal	112	Àustria	19,0
Romania	4.737	Grècia	106	Irlanda	18,9
Mèxic	4.542	Àustria	102	França	18,3
Rússia	3.627	Txeca, República	102	Bèlgica	17,5
Veneçuela	3.454			Alemanya	17,2
Índia	3.337			Geòrgia	16,7
Uruguai	3.113			Països Baixos	16,6
Portugal	2.998			Nicaragua	16,5
Paraguai	2.682			Guatemala	14,1
Estats Units d'Amèrica	2.670			Regne Unit	13,6
Ucraïna	2.342			Islàndia	12,7
Cuba	2.298			Suïssa	12,4
Països Baixos	2.132			Brasil	10,6
Hondures	2.127				
Polònia	1.694				
Bangla Desh	1.691				
Armènia	1.584				
Algèria	1.544				
Suècia	1.518				
Geòrgia	1.509				
Bulgària	1.399				
Japó	1.358				
Bèlgica	1.230				
Nigèria	861				
Suïssa	845				
Salvador, el	777				
Irlanda	737				
Àustria	638				
Guinea	633				

(1) s'han classificat els països amb una població superior a 100 residents.

Font: Departament d'Estadística. Ajuntament de Barcelona.

Nombre de persones de nacionalitat Estrangera
1483 Seccions Censals

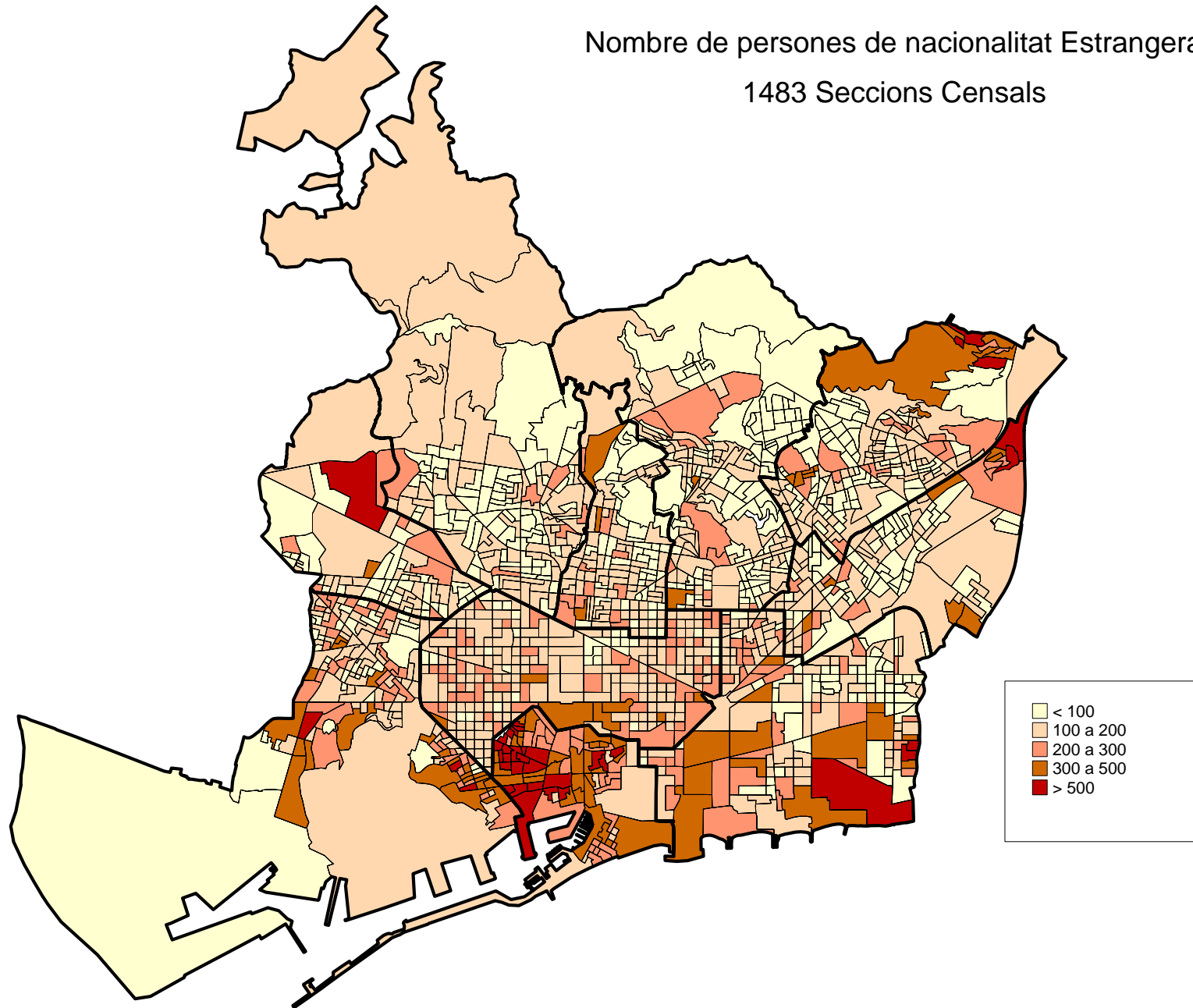

% Persones de nacionalitat Estrangera sobre total de població
1483 Seccions Censals

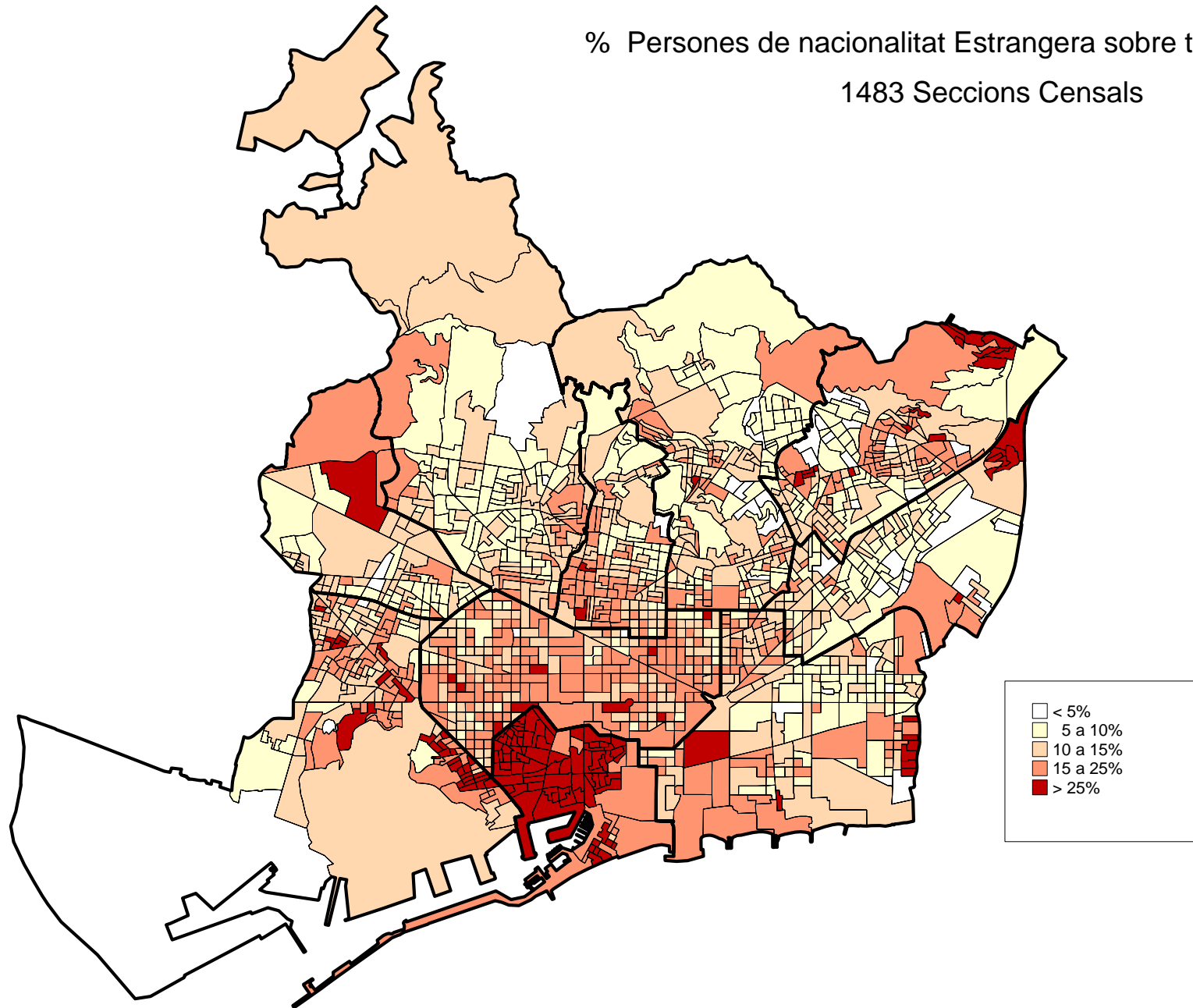

1.Evolució de la població estrangera a Barcelona. 1996-2007

3.Per països d'Europa

	Març 1996	Gener 2001	Gener 2002	Gener 2003	Gener 2004	Gener 2005	Gener 2006	Gener 2007
TOTAL EUROPA	9.407	16.286	22.924	33.111	44.483	52.835	63.195	71.662
Unió Europea dels (25)	8.535	13.141	16.852	22.889	31.212	37.017	44.343	53.552
Unió Europea dels (15)	8.412	12.712	16.211	21.873	29.851	35.356	42.283	50.544
Alemanya	1.824	2.269	2.593	3.225	4.170	4.762	5.355	6.277
Àustria	124	191	237	301	399	461	536	638
Bèlgica	204	377	460	640	805	934	1.047	1.230
Dinamarca	77	128	159	212	303	362	415	455
Finlàndia	37	69	100	134	195	226	303	369
França	1.961	2.943	3.684	4.709	6.577	7.706	9.061	10.720
Grècia	67	103	121	176	264	339	423	529
Irlanda	83	165	207	292	429	516	620	737
Itàlia	1.901	3.142	4.572	7.013	9.619	11.678	14.447	17.556
Luxemburg	5	7	8	9	15	18	19	20
Països Baixos	376	613	754	980	1.350	1.548	1.829	2.132
Portugal	531	949	1.104	1.291	1.629	1.956	2.350	2.998
Regne Unit	1.094	1.558	1.936	2.473	3.451	4.056	4.721	5.365
Suècia	128	198	276	418	645	794	1.157	1.518
Resta Unió Europea	123	429	641	1.016	1.361	1.661	2.060	3.008
Eslovàquia	6	35	57	91	125	134	154	211
Eslovènia	2	11	14	20	25	39	58	77
Estònia	0	9	13	21	26	32	39	53
Hongria	21	40	78	95	125	162	198	285
Letònia	0	13	18	34	46	51	62	77
Lituània	0	19	41	73	86	102	131	226
Malta	1	1	1	2	2	4	6	12
Polònia	79	234	323	543	718	901	1.146	1.694
Txeca, República	10	63	90	130	199	225	252	354
Xipre	4	4	6	7	9	11	14	19
Europa central i oriental	266	2.529	5.372	9.418	12.214	14.627	17.513	16.625
Albània	0	33	70	99	137	155	197	182
Armènia	0	345	602	862	1.056	1.287	1.541	1.584
Bielorússia	1	28	71	144	200	242	295	250
Bòsnia i Hercegovina	19	33	36	41	53	71	81	59
Bulgària	35	253	536	1.063	1.290	1.510	1.749	1.399
Croàcia	2	44	56	76	96	122	142	132
Geòrgia	5	107	319	625	795	940	1.293	1.509
Macedònia	0	4	6	13	15	26	29	34
Moldàvia	0	35	105	207	300	360	438	433
Romania	78	392	1.079	2.288	3.084	4.049	5.052	4.737
Rússia	57	702	1.250	1.951	2.570	3.101	3.718	3.627
Sèrbia i Montenegro	63	142	197	239	293	342	380	337
Ucraïna	6	411	1.045	1.810	2.325	2.422	2.598	2.342
Resta d'Europa	606	616	700	804	1.057	1.191	1.339	1.485
Andorra	143	151	168	175	222	243	237	211
Islàndia	4	13	29	48	65	72	102	115
Liechtenstein	1	0	1	1	1	1	3	3
Mònaco	0	0	0	0	0	0	1	0
Noruega	32	54	77	101	162	200	242	308
San Marino	0	0	0	0	0	1	2	3
Suïssa	426	398	425	479	607	674	752	845

Font: Departament d'Estadística. Ajuntament de Barcelona.

1.Evolució de la població estrangera a Barcelona. 1996-2007

4.Per països d'Àsia

	Març 1996	Gener 2001	Gener 2002	Gener 2003	Gener 2004	Gener 2005	Gener 2006	Gener 2007
TOTAL ÀSIA	5.576	12.175	17.934	26.412	30.954	36.810	42.507	39.552
Orient mitjà	672	893	1.147	1.346	1.607	1.812	1.910	1.595
Afganistan	0	2	9	3	3	10	18	20
Aràbia Saudita	2	4	5	6	10	12	12	12
Bahrain	0	0	0	0	1	1	2	2
Iemen	0	0	1	1	1	1	1	2
Iran	201	201	229	233	261	267	268	223
Iraq	29	112	163	144	145	149	141	59
Israel	87	117	158	268	377	458	503	407
Jordània	56	81	103	126	144	144	148	129
Kuwait	0	1	0	0	0	0	0	2
Líban	152	144	188	194	217	228	236	207
Síria	101	137	181	229	273	317	322	267
Turquia	42	94	110	142	175	225	258	263
Unió dels Emirats Àrabs	2	0	0	0	0	0	1	2
Àsia central	1.998	7.012	11.604	18.528	21.375	26.204	31.462	29.727
Azerbaidjan	3	19	32	40	52	48	49	41
Bangla Desh	64	300	587	748	889	1.271	1.645	1.691
Butan	0	0	0	0	0	0	0	1
Índia	509	788	1.485	2.358	2.792	3.064	3.543	3.337
Kazakhstan	0	3	19	40	46	51	50	56
Kirguizistan	0	3	8	9	11	14	14	11
Mongòlia	0	3	14	16	15	12	13	17
Nepal	4	16	26	67	132	176	211	323
Pakistan	614	3.405	6.112	9.944	10.198	11.997	14.251	13.093
Tadjikistan	0	2	2	3	4	4	4	5
Turkmenistan	0	2	2	2	2	2	5	3
Uzbekistan	0	11	14	29	39	41	45	54
Xina	804	2.460	3.303	5.272	7.195	9.524	11.632	11.095
Sud-est Asiàtic	2.103	3.534	4.302	5.435	6.535	7.190	7.434	6.872
Cambotja	2	0	4	5	5	5	4	4
Corea, República de	149	176	234	283	373	386	438	360
Corea, Rep. Dem. Pop. de	10	25	27	25	23	22	10	6
Filipines	1.854	3.176	3.859	4.903	5.871	6.470	6.660	6.188
Indonèsia	9	20	22	25	30	37	37	41
Laos	0	0	0	0	0	1	1	1
Malàisia	12	25	28	33	37	38	36	32
Maldives	1	1	1	1	1	1	1	1
Myanma	0	2	2	2	3	2	2	3
Singapur	6	22	27	35	35	41	31	28
Sri Lanka	5	9	10	10	11	14	11	10
Tailàndia	25	30	31	45	59	71	80	78
Taiwan	13	38	45	55	70	80	93	96
Vietnam	17	10	12	13	17	22	30	24
Japó	803	736	881	1.103	1.437	1.604	1.701	1.358

Font: Departament d'Estadística. Ajuntament de Barcelona.

1. Evolució de la població estrangera a Barcelona. 1996-2007

5. Per països d'Àfrica

	Març 1996	Gener 2001	Gener 2002	Gener 2003	Gener 2004	Gener 2005	Gener 2006	Gener 2007
TOTAL ÀFRICA	4.044	10.044	13.893	17.002	19.321	20.818	22.336	19.080
Àfrica del nord i Magrib	3.510	8.242	11.291	13.939	15.725	16.827	17.947	15.330
Algèria	194	855	1.238	1.547	1.702	1.858	1.896	1.544
Egipte	69	88	117	177	178	196	232	176
Líbia	9	18	15	14	14	18	16	16
Marroc	3.196	7.165	9.751	11.985	13.594	14.508	15.522	13.348
Mauritània	5	29	54	79	64	63	74	81
Sudan	15	28	27	27	30	26	20	13
Tunísia	22	59	89	110	143	158	187	152
Àfrica Subsahariana	451	1.525	2.244	2.638	3.106	3.448	3.790	3.239
Benín	1	8	8	14	16	14	17	18
Burkina Faso	0	5	15	21	21	27	32	23
Cap Verd	3	11	12	19	21	28	26	16
Costa d'Ivori	5	26	48	55	51	61	70	51
Gàmbia	23	48	60	80	103	94	105	107
Ghana	33	116	225	314	466	492	584	480
Guinea	220	494	588	653	677	746	768	633
Guinea Bissau	2	28	31	31	37	42	54	55
Guinea Equatorial	3	95	145	166	186	210	220	178
Libèria	4	18	19	20	25	28	28	21
Malí	13	61	93	111	144	160	165	137
Níger	0	7	4	6	6	12	15	16
Nigèria	41	348	594	648	768	876	1.009	861
Senegal	94	215	301	410	481	564	611	594
Sierra Leone	9	37	88	74	85	75	64	29
Togo	0	4	9	13	16	16	17	16
Txad	0	4	4	3	3	3	5	4
Àfrica central i meridional	83	277	358	425	490	543	599	511
Angola	6	33	35	49	51	57	55	49
Botswana	0	0	1	1	1	1	1	0
Burundi	0	1	1	2	2	3	2	2
Camerun	30	123	163	181	206	230	251	224
Centrafricana, República	0	1	0	1	1	3	3	2
Congo	2	34	43	41	46	53	52	39
Congo, Rep. Dem. del	7	20	19	17	14	13	9	4
Eritrea	0	0	1	1	1	2	2	1
Etiòpia	1	6	6	5	10	13	26	26
Gabon	4	0	1	1	4	2	3	5
Kenya	10	19	23	33	35	32	30	25
Madagascar	1	1	1	2	2	4	4	5
Malawi	0	0	0	2	2	2	2	0
Maurici	7	4	5	4	4	7	9	8
Moçambic	1	5	8	18	26	30	37	34
Namíbia								2
Rwanda	0	4	5	4	4	3	3	2
Sao Tomé i Príncipe	1	1	1	1	2	2	4	4
Seychelles	0	0	0	0	0	1	1	1
Somàlia	1	2	2	1	3	2	2	1
Sud-àfrica, República de	8	16	32	47	59	63	71	51
Tanzània	2	5	6	6	9	10	16	15
Uganda	0	0	2	2	2	3	5	2
Zàmbia	0	0	0	2	2	2	2	0
Zimbabwe	2	2	3	4	4	5	9	9

Font: Departament d'Estadística. Ajuntament de Barcelona.

1.Evolució de la població estrangera a Barcelona. 1996-2007

6.Per països d'Amèrica

	<i>Març 1996</i>	<i>Gener 2001</i>	<i>Gener 2002</i>	<i>Gener 2003</i>	<i>Gener 2004</i>	<i>Gener 2005</i>	<i>Gener 2006</i>	<i>Gener 2007</i>
TOTAL AMÈRICA	10.213	35.378	58.944	86.364	107.517	120.197	131.694	120.232
Amèrica del nord	824	1.170	1.413	1.930	2.631	3.268	3.746	3.011
Canadà	56	122	149	199	267	323	418	341
Estats Units d'Amèrica	768	1.048	1.264	1.731	2.364	2.945	3.328	2.670
Amèrica central	2.113	6.985	9.003	11.978	15.168	17.447	19.462	17.253
Bahames	1	1	2	2	2	2	2	1
Barbados	0	0	0	0	0	0	1	1
Belize	1	2	2	3	3	2	1	0
Costa Rica	27	35	59	95	133	176	197	187
Cuba	286	1.324	1.693	2.069	2.301	2.458	2.610	2.298
Dominica	6	11	16	15	22	26	25	15
Dominicana, República	1.066	4.136	5.031	5.947	6.777	7.218	7.697	6.556
Guatemala	28	62	80	107	156	193	234	267
Haití	3	7	12	15	23	30	31	30
Hondures	104	310	441	655	863	1.083	1.421	2.127
Jamaica	1	1	0	1	4	6	7	3
Mèxic	272	697	1.162	2.334	3.971	5.228	6.036	4.542
Nicaragua	24	62	69	101	132	143	182	212
Panamà	46	43	65	107	151	189	243	236
Salvador, el	245	292	369	525	625	687	770	777
Trinitat i Tobago	3	2	2	2	5	6	5	1
Amèrica del sud	7.276	27.223	48.528	72.456	89.718	99.482	108.486	99.968
Argentina	1.871	2.504	4.547	9.516	11.437	12.439	13.265	10.074
Bolívia	110	583	1.116	2.455	4.810	8.314	11.495	16.352
Brasil	492	1.368	1.880	2.641	3.557	4.688	6.313	6.985
Colòmbia	703	4.708	9.616	12.429	13.307	13.935	14.616	12.436
Equador	202	8.204	17.975	26.891	32.946	31.828	31.423	25.351
Guyana	0	0	2	3	3	3	3	4
Paraguai	33	77	111	195	400	1.104	1.691	2.682
Perú	2.094	6.879	8.646	10.964	13.163	15.037	16.115	14.439
Surinam	0	0	0	0	0	0	1	0
Uruguai	615	754	1.241	2.067	2.801	3.395	3.711	3.113
Veneçuela	337	793	1.207	1.904	2.829	3.432	3.887	3.454
Xile	819	1.353	2.187	3.391	4.465	5.307	5.966	5.078

Font: Departament d'Estadística. Ajuntament de Barcelona.

1.Evolució de la població estrangera a Barcelona. 1996-2007

7.Per països d'Oceania

	<i>Març 1996</i>	<i>Gener 2001</i>	<i>Gener 2002</i>	<i>Gener 2003</i>	<i>Gener 2004</i>	<i>Gener 2005</i>	<i>Gener 2006</i>	<i>Gener 2007</i>
TOTAL OCEANIA	76	99	114	157	214	282	326	263
Oceania	76	99	114	157	214	282	326	263
Austràlia	59	77	89	122	167	223	263	215
Nova Zelanda	17	22	25	35	47	59	63	48

Font: Departament d'Estadística. Ajuntament de Barcelona.

2. Perfil dels estrangers a Barcelona segons àrees geogràfiques. Gener 2007

2.Perfil dels estrangers a Barcelona segons àrees geogràfiques. Gener 2007**1.Dades generals**

Àrees geogràfiques	Població estrangera		% Homes	% Dones	Edat mitjana	Districtes d'implantació	%
		%					
TOTAL ESTRANGERS	250.789	100,0	52,1	47,9	32	2. Eixample 1. Ciutat Vella 3. Sants-Montjuïc	16,7 15,1 12,4
Unió Europea (dels 25)	53.552	21,4	53,5	46,5	34	2. Eixample 1. Ciutat Vella 5. Sarrià-Sant Gervasi	23,7 16,2 12,2
Unió Europea (dels 15)	50.544	20,2	53,9	46,1	34	2. Eixample 1. Ciutat Vella 5. Sarrià-Sant Gervasi	24,0 16,4 12,5
Resta Unió Europea	3.008	1,2	47,2	52,8	30	2. Eixample 3. Sants-Montjuïc 1. Ciutat Vella	18,9 14,2 12,9
Europa central i oriental	16.625	6,6	48,7	51,3	32	10. Sant Martí 8. Nou Barris 3. Sants-Montjuïc	13,8 13,7 12,5
Resta d'Europa	1.485	0,6	49,0	51,0	36	2. Eixample 5. Sarrià-Sant Gervasi 1. Ciutat Vella	23,9 23,4 15,0
Orient mitjà	1.595	0,6	61,6	38,4	33	2. Eixample 5. Sarrià-Sant Gervasi 6. Gràcia	21,4 13,8 13,3
Àsia central	29.727	11,9	73,8	26,2	30	1. Ciutat Vella 3. Sants-Montjuïc 2. Eixample	29,9 15,7 14,3
Sud-est Asiàtic	6.872	2,7	45,4	54,6	32	1. Ciutat Vella 3. Sants-Montjuïc 2. Eixample	55,4 16,8 14,0
Japó	1.358	0,5	46,9	53,1	35	5. Sarrià-Sant Gervasi 4. Les Corts 2. Eixample	27,8 22,5 19,1
Àfrica nord i Magrib	15.330	6,1	64,1	35,9	30	1. Ciutat Vella 3. Sants-Montjuïc 10. Sant Martí	27,5 15,8 12,7
Àfrica Subsahariana	3.239	1,3	68,3	31,7	30	8. Nou Barris 1. Ciutat Vella 10. Sant Martí	31,1 12,8 11,6
Àfrica central i meridional	511	0,2	56,9	43,1	30	2. Eixample 3. Sants-Montjuïc 10. Sant Martí	15,7 12,5 12,5
Amèrica del nord	3.011	1,2	49,2	50,8	34	2. Eixample 5. Sarrià-Sant Gervasi 1. Ciutat Vella	25,4 19,4 15,7
Amèrica central	17.253	6,9	42,5	57,5	30	2. Eixample 3. Sants-Montjuïc 8. Nou Barris	17,6 13,9 13,3
Amèrica del sud	99.968	39,9	45,3	54,7	31	2. Eixample 8. Nou Barris 3. Sants-Montjuïc	15,5 12,9 12,9
Oceania	263	0,1	52,9	47,1	33	2. Eixample 1. Ciutat Vella 6. Gràcia	28,1 19,8 14,4

Font: Departament d'Estadística. Ajuntament de Barcelona.

2.Perfil dels estrangers a Barcelona segons àrees geogràfiques. Gener 2007**2.Edat i sexe**

<i>Àrees geogràfiques</i>	<i>Població estrangera</i>	<i>% Nens de 0-14 anys</i>	<i>% Joves de 15-24 anys</i>	<i>% Adults de 25-39 anys</i>	<i>% Adults de 40-64 anys</i>	<i>% Gent gran de 65 i més anys</i>
TOTAL ESTRANGERS	250.789	10,9	14,3	51,0	21,7	2,1
Homes	130.776	10,8	13,4	52,8	21,4	1,7
Dones	120.013	11,0	15,2	49,2	22,0	2,7
Unió Europea (dels 25)	53.552	7,0	11,1	57,3	20,7	3,9
Homes	28.670	6,7	9,3	57,5	23,1	3,4
Dones	24.882	7,3	13,2	57,0	18,0	4,5
Unió Europea (dels 15)	50.544	7,0	10,8	57,1	21,0	4,1
Homes	27.251	6,7	9,2	57,5	23,1	3,5
Dones	23.293	7,4	12,7	56,5	18,6	4,8
Resta Unió Europea	3.008	6,8	16,5	60,8	15,3	0,6
Homes	1.419	8,0	12,3	56,9	22,2	0,6
Dones	1.589	5,8	20,1	64,3	9,1	0,7
Europa central i oriental	16.625	10,6	17,2	45,5	25,8	0,9
Homes	8.089	11,8	15,8	47,1	24,6	0,6
Dones	8.536	9,4	18,5	43,9	27,0	1,2
Resta d'Europa	1.485	7,3	11,9	51,2	20,3	9,2
Homes	728	9,5	10,0	49,0	22,3	9,2
Dones	757	5,3	13,7	53,4	18,4	9,2
Orient mitjà	1.595	10,3	14,4	47,8	23,8	3,6
Homes	983	8,4	11,8	51,9	24,8	3,1
Dones	612	13,4	18,6	41,2	22,2	4,6
Àsia central	29.727	12,6	15,3	50,9	20,3	0,8
Homes	21.927	9,5	14,1	55,3	20,6	0,5
Dones	7.800	21,5	18,7	38,7	19,6	1,5
Sud-est Asiàtic	6.872	14,7	9,7	43,9	29,4	2,3
Homes	3.121	16,9	9,9	44,1	27,4	1,7
Dones	3.751	12,9	9,6	43,6	31,1	2,8
Japó	1.358	12,4	7,1	42,3	36,2	2,0
Homes	637	12,9	6,9	36,7	41,6	1,9
Dones	721	11,9	7,2	47,3	31,5	2,1
Àfrica nord i Magrib	15.330	15,8	16,2	45,9	20,4	1,7
Homes	9.830	12,7	16,3	49,8	19,8	1,3
Dones	5.500	21,5	15,8	38,7	21,4	2,5
Àfrica Subsahariana	3.239	11,9	13,2	56,3	18,0	0,6
Homes	2.212	8,8	10,9	60,8	19,3	0,2
Dones	1.027	18,5	18,0	46,8	15,2	1,5
Àfrica central i meridional	511	13,3	13,7	52,8	18,4	1,8
Homes	291	14,8	13,7	52,2	18,6	0,7
Dones	220	11,4	13,6	53,6	18,2	3,2
Amèrica del nord	3.011	8,5	14,8	45,4	26,1	5,2
Homes	1.480	9,0	12,4	44,3	29,1	5,3
Dones	1.531	8,0	17,2	46,5	23,2	5,1
Amèrica central	17.253	10,6	17,6	52,7	17,2	1,8
Homes	7.338	12,2	17,0	53,5	16,1	1,2
Dones	9.915	9,4	18,1	52,2	18,1	2,3
Amèrica del sud	99.968	11,6	14,8	49,8	22,1	1,8
Homes	45.331	12,9	14,6	50,8	20,4	1,3
Dones	54.637	10,4	14,9	49,0	23,6	2,1
Oceania	263	6,1	16,0	52,1	24,7	1,1
Homes	139	6,5	8,6	56,1	26,6	2,2
Dones	124	5,6	24,2	47,6	22,6	0,0

Font: Departament d'Estadística. Ajuntament de Barcelona.

2.Perfil dels estrangers a Barcelona segons àrees geogràfiques. Gener 2007

Total població

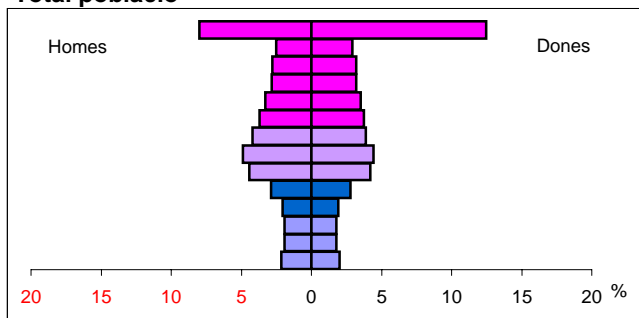

Total estrangers

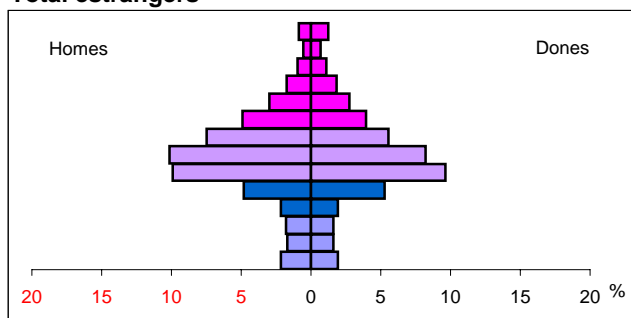

Unió Europea (dels 25)

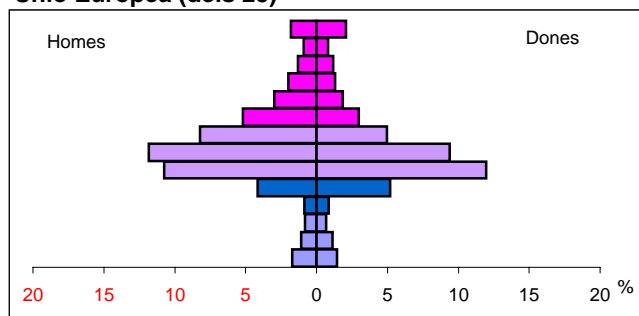

Unió Europea (dels 15)

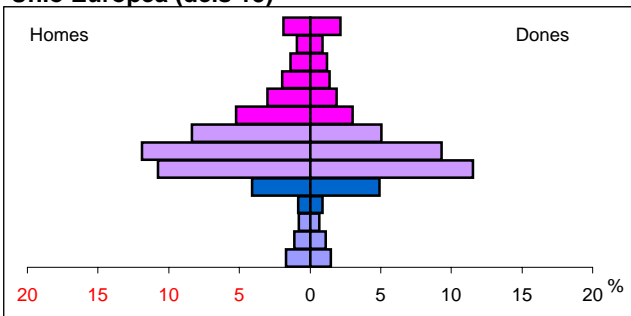

Resta Unió Europea

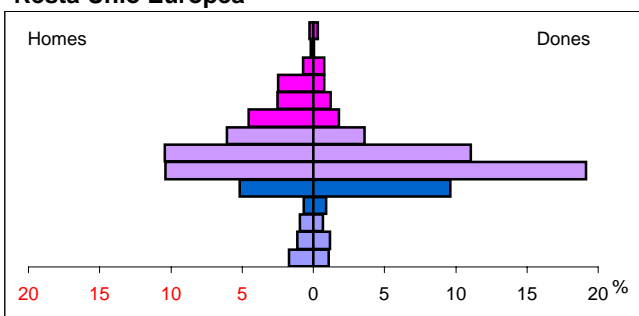

Europa central i oriental

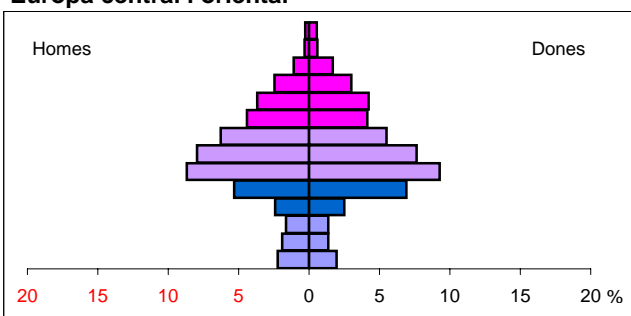

Resta d'Europa

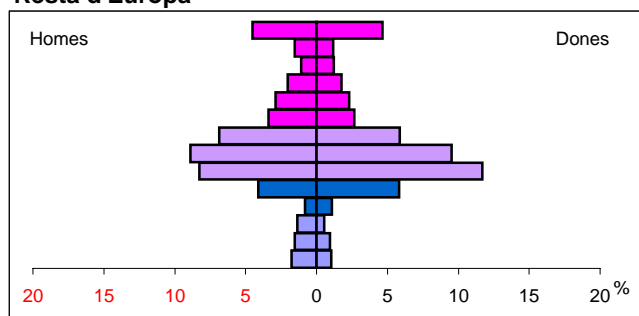

Orient mitjà

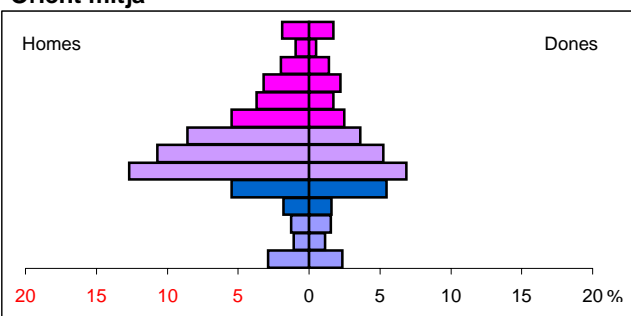

Àsia central

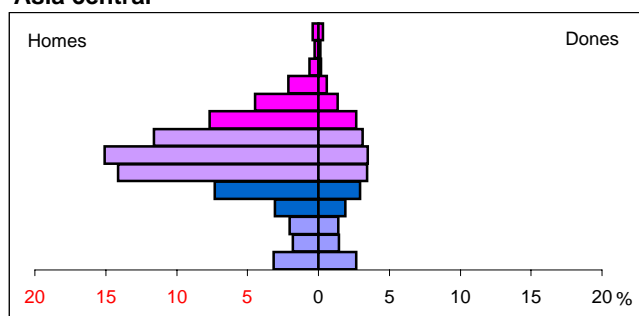

Sud-est Asiàtic

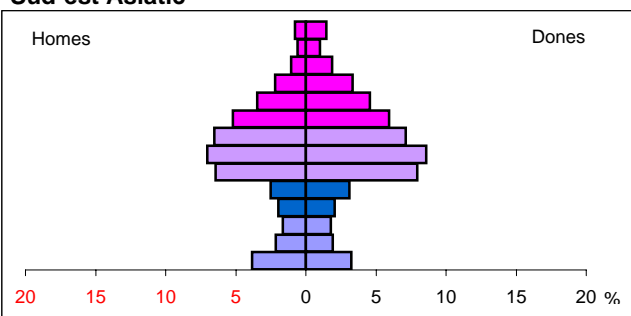

2.Perfil dels estrangers a Barcelona segons àrees geogràfiques. Gener 2007

Japó

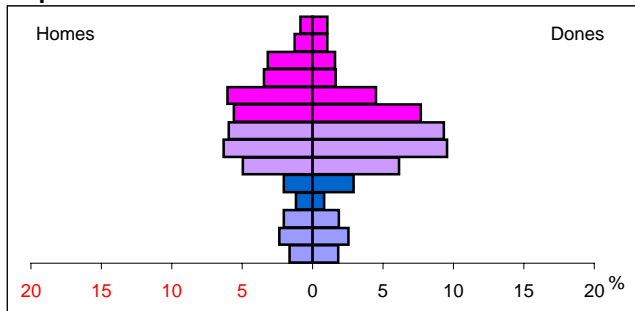

Àfrica nord i Magrib

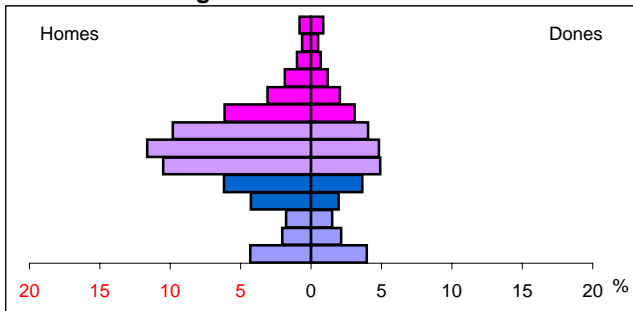

Àfrica Subsahariana

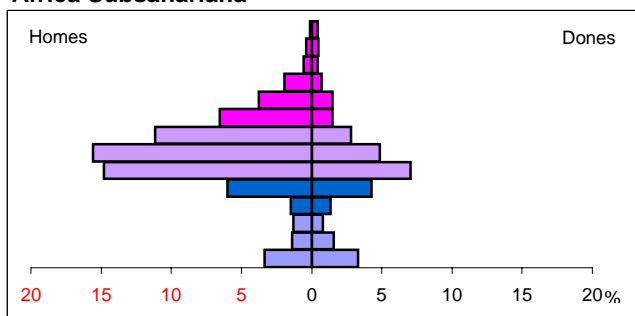

Àfrica central i meridional

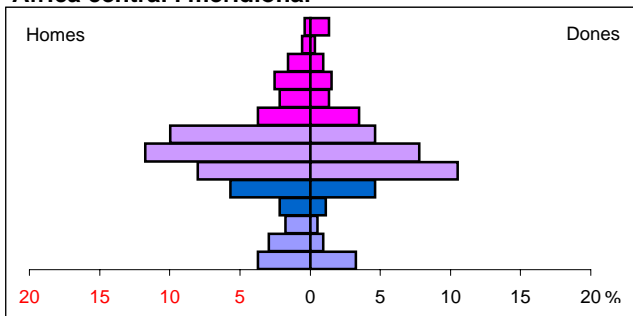

Amèrica del nord

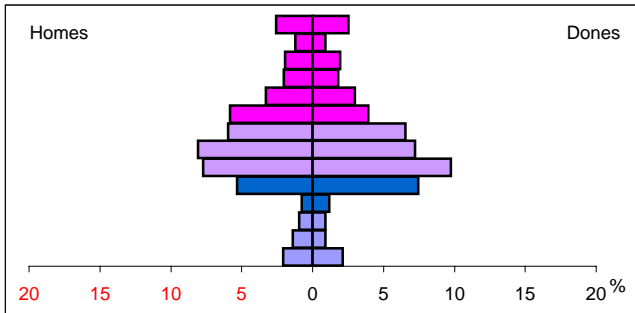

Amèrica central

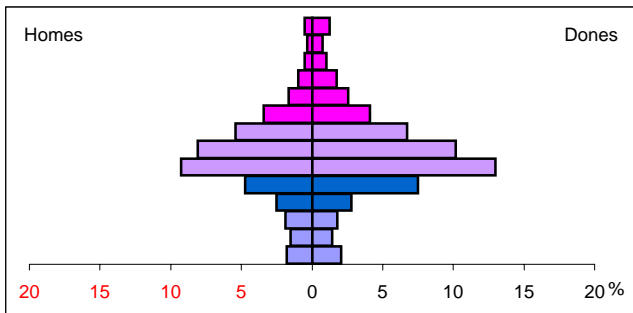

Amèrica del sud

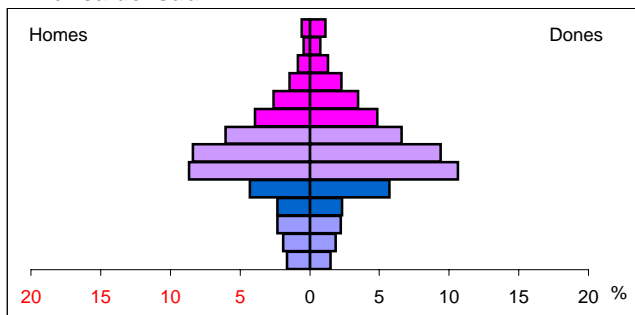

Oceania

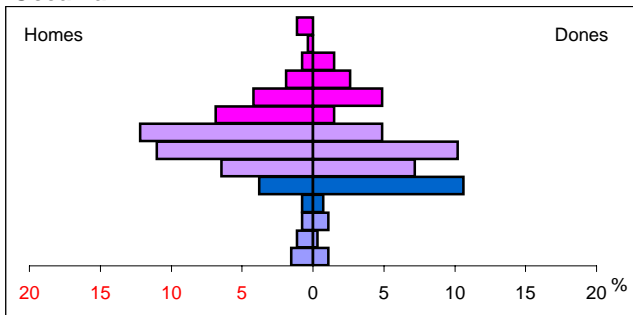

2. Perfil dels estrangers a Barcelona segons àrees geogràfiques. Gener 2007**3. Nivell d'estudis de la població de 16 i més anys**

<i>Àrees geogràfiques</i>	<i>Població estrangera</i>	<i>% Estudis primaris</i>	<i>% Estudis secundaris</i>	<i>% Estudis superiors</i>	<i>% No consta</i>
TOTAL ESTRANGERS	221.805	46,1	23,3	29,3	1,3
Homes	115.758	49,2	22,4	27,2	1,2
Dones	106.047	42,9	24,3	31,6	1,3
Unió Europea (dels 25)	49.660	19,0	26,4	54,0	0,7
Homes	26.662	20,0	26,6	52,7	0,7
Dones	22.998	17,8	26,1	55,4	0,6
Unió Europea (dels 15)	46.865	18,2	26,3	54,9	0,7
Homes	25.361	18,9	26,4	53,9	0,7
Dones	21.504	17,3	26,1	56,0	0,6
Resta Unió Europea	2.795	32,5	28,2	38,9	0,5
Homes	1.301	41,5	29,5	28,6	0,4
Dones	1.494	24,6	27,0	47,9	0,6
Europa central i oriental	14.736	52,3	22,3	24,3	1,1
Homes	7.054	57,0	23,4	18,3	1,2
Dones	7.682	48,0	21,2	29,8	1,0
Resta d'Europa	1.372	14,9	30,5	54,2	0,4
Homes	657	14,5	28,5	56,8	0,3
Dones	715	15,4	32,3	51,9	0,4
Orient mitjà	1.418	29,1	26,8	43,2	0,8
Homes	892	30,6	27,7	40,5	1,2
Dones	526	26,6	25,3	47,9	0,2
Àsia central	25.753	83,6	8,7	6,6	1,2
Homes	19.713	85,2	7,8	6,1	1,0
Dones	6.040	78,5	11,5	8,2	1,8
Sud-est Asiàtic	5.818	59,1	19,0	20,1	1,8
Homes	2.580	61,4	19,7	17,1	1,8
Dones	3.238	57,3	18,4	22,5	1,7
Japó	1.181	11,4	22,9	65,3	0,4
Homes	550	10,2	18,7	70,9	0,2
Dones	631	12,5	26,5	60,4	0,6
Àfrica nord i Magrib	12.797	75,4	14,6	8,9	1,1
Homes	8.526	74,8	14,9	9,3	1,0
Dones	4.271	76,6	13,9	8,1	1,5
Àfrica Subsahariana	2.851	75,5	15,0	8,6	0,9
Homes	2.015	76,1	13,9	9,3	0,6
Dones	836	74,0	17,5	6,8	1,7
Àfrica central i meridional	441	46,0	25,2	27,7	1,1
Homes	248	44,8	23,4	30,6	1,2
Dones	193	47,7	27,5	23,8	1,0
Amèrica del nord	2.743	10,1	19,7	69,9	0,3
Homes	1.342	10,6	18,1	70,9	0,4
Dones	1.401	9,6	21,2	68,9	0,3
Amèrica central	15.272	37,8	24,0	36,8	1,3
Homes	6.373	35,1	24,3	39,1	1,4
Dones	8.899	39,7	23,9	35,2	1,2
Amèrica del sud	87.516	47,3	27,6	23,4	1,7
Homes	39.016	47,0	28,5	22,7	1,8
Dones	48.500	47,6	26,8	24,0	1,6
Oceania	247	14,6	27,9	57,1	0,4
Homes	130	10,8	30,0	58,5	0,8
Dones	117	18,8	25,6	55,6	0,0

Font: Departament d'Estadística. Ajuntament de Barcelona.

2.Perfil dels estrangers a Barcelona segons àrees geogràfiques. Gener 2007

Total població

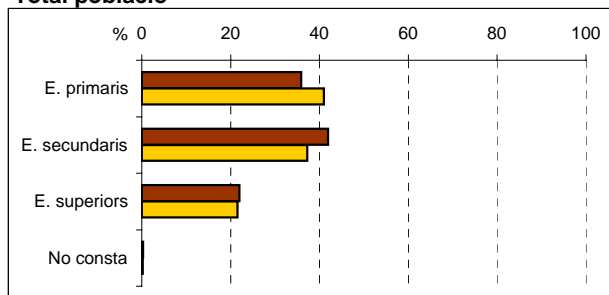

Total d'estrangers

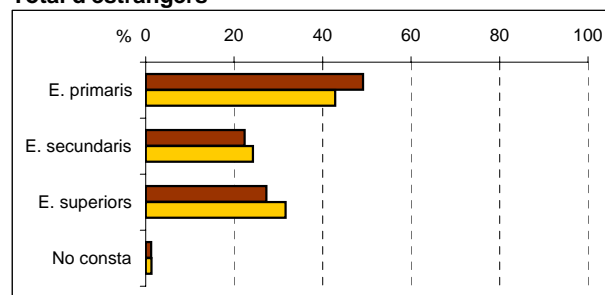

Unió Europea (dels 25)

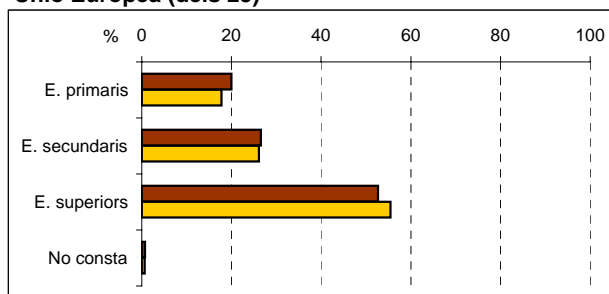

Unió Europea (dels 15)

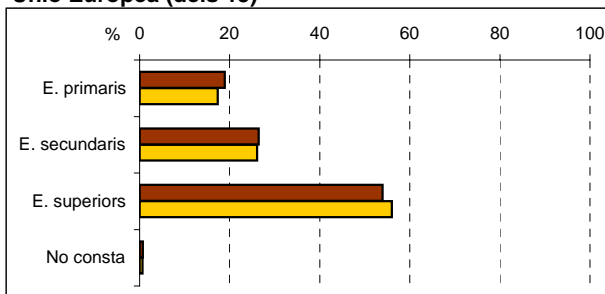

Resta Unió Europea

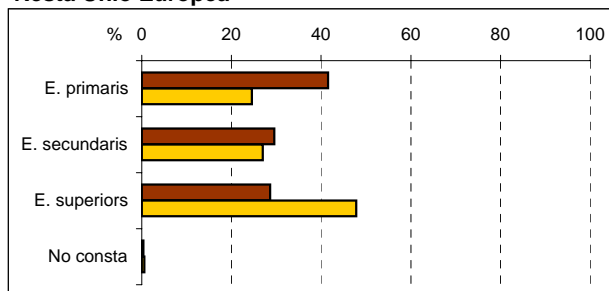

Europa central i oriental

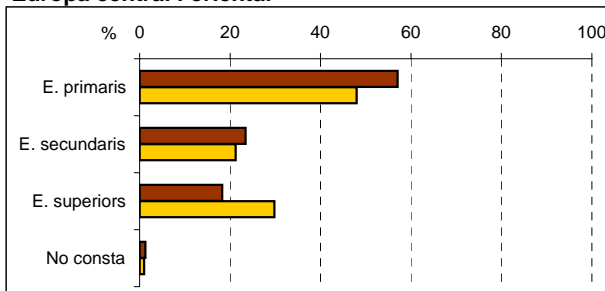

Resta d'Europa

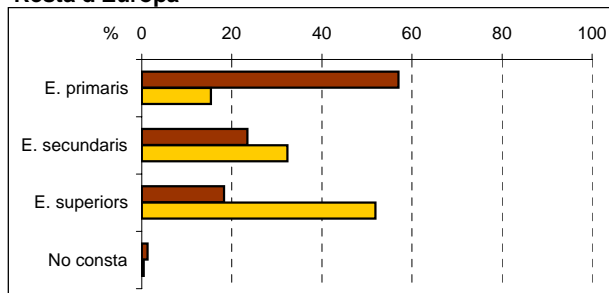

Orient mitjà

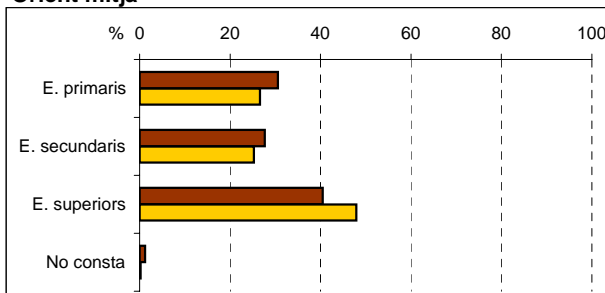

Àsia central

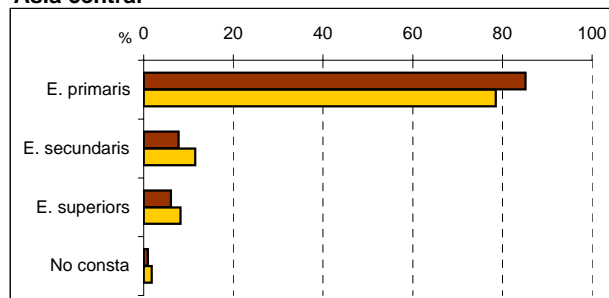

Sud-est Asiàtic

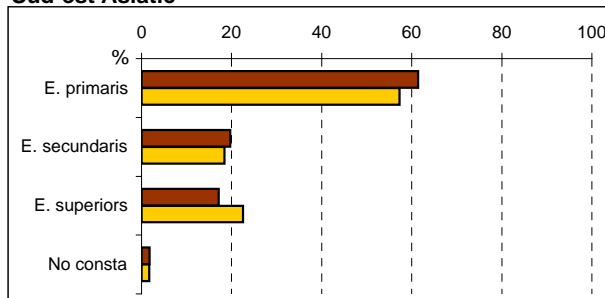

2.Perfil dels estrangers a Barcelona segons àrees geogràfiques. Gener 2007

Japó

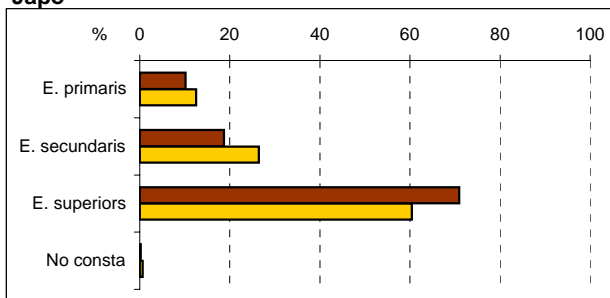

Àfrica nord i Magrib

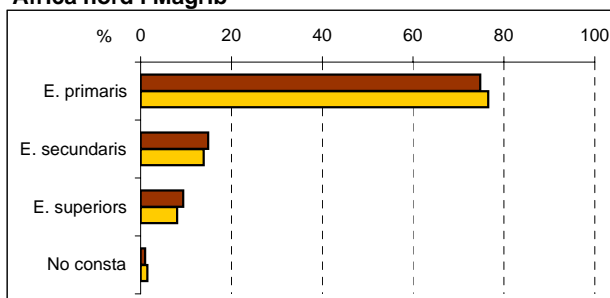

Àfrica Subsahariana

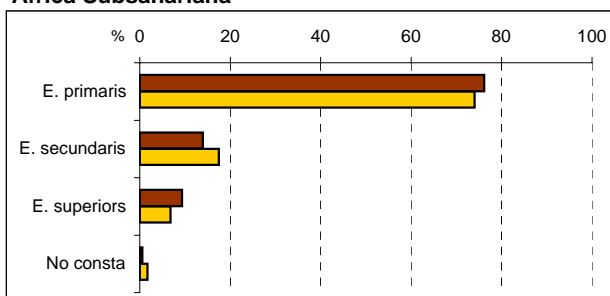

Àfrica central i meridional

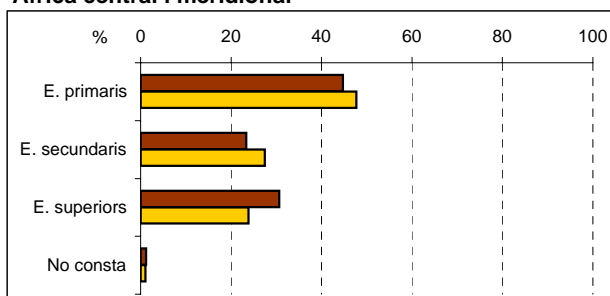

Amèrica del nord

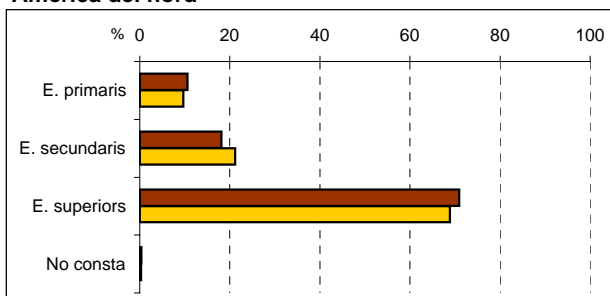

Amèrica central

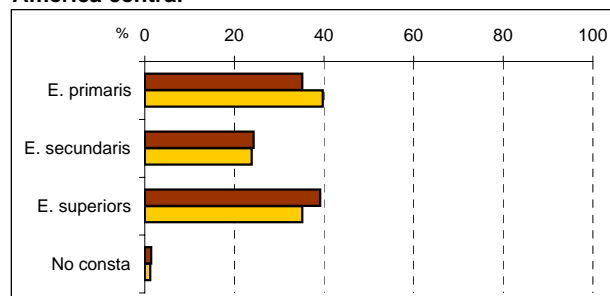

Amèrica del sud

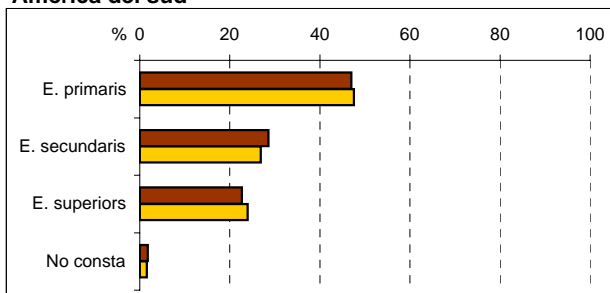

Oceania

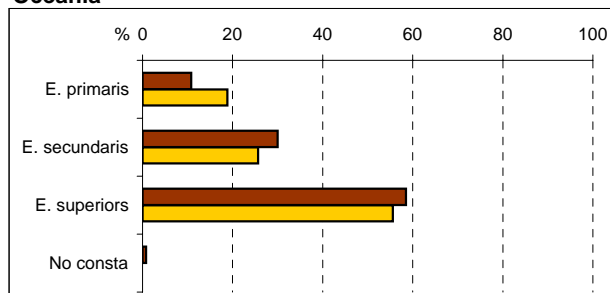

% Homes **% Dones**

2.Perfil dels estrangers a Barcelona segons àrees geogràfiques. Gener 2007**4.Any d'arribada a Barcelona**

<i>Àrees geogràfiques</i>	<i>Població estrangera</i>	<i>Menys d'1 any</i>	<i>D'1 a 5 anys</i>	<i>De 5 a 15 anys</i>	<i>Més de 15 anys</i>
TOTAL ESTRANGERS	250.789	73.201	151.544	22.889	3.155
%	100,0	29,2	60,4	9,1	1,3
Unió Europea (dels 25)	53.552	12.899	32.650	5.776	2.227
%	100,0	24,1	61,0	10,8	4,2
Unió Europea (dels 15)	50.544	11.735	31.034	5.555	2.220
%	100,0	23,2	61,4	11,0	4,4
Resta Unió Europea	3.008	1.164	1.616	221	7
%	100,0	38,7	53,7	7,3	0,2
Europa central i oriental	16.625	5.376	10.305	938	6
%	100,0	32,3	62,0	5,6	0,0
Resta d'Europa	1.485	308	867	153	157
%	100,0	20,7	58,4	10,3	10,6
Orient mitjà	1.595	426	908	225	36
%	100,0	26,7	56,9	14,1	2,3
Àsia central	29.727	11.127	16.640	1.907	53
%	100,0	37,4	56,0	6,4	0,2
Sud-est Asiàtic	6.872	1.532	4.068	1.181	91
%	100,0	22,3	59,2	17,2	1,3
Japó	1.358	310	793	202	53
%	100,0	22,8	58,4	14,9	3,9
Àfrica nord i Magrib	15.330	3.907	8.382	2.913	128
%	100,0	25,5	54,7	19,0	0,8
Àfrica Subsahariana	3.239	1.016	1.838	369	16
%	100,0	31,4	56,7	11,4	0,5
Àfrica central i meridional	511	162	280	66	3
%	100,0	31,7	54,8	12,9	0,6
Amèrica del nord	3.011	793	1.789	332	97
%	100,0	26,3	59,4	11,0	3,2
Amèrica central	17.253	5.897	9.839	1.457	60
%	100,0	34,2	57,0	8,4	0,3
Amèrica del sud	99.968	29.373	63.038	7.341	216
%	100,0	29,4	63,1	7,3	0,2
Oceania	263	75,0	147,0	29,0	12,0
%	100,0	28,5	55,9	11,0	4,6

Font: Departament d'Estadística. Ajuntament de Barcelona.

2.Perfil dels estrangers a Barcelona segons àrees geogràfiques. Gener 2007

Total població

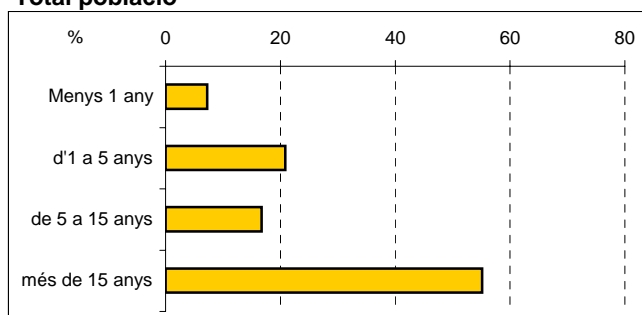

Total d'estrangers

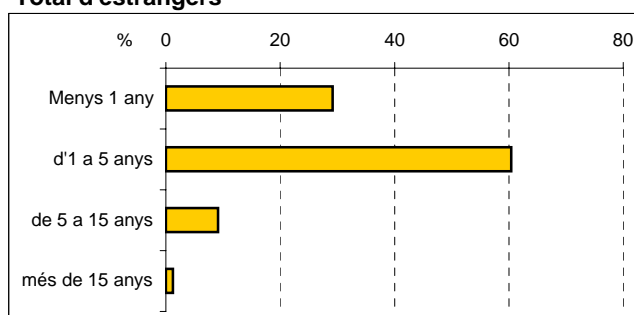

Unió Europea (dels 25)

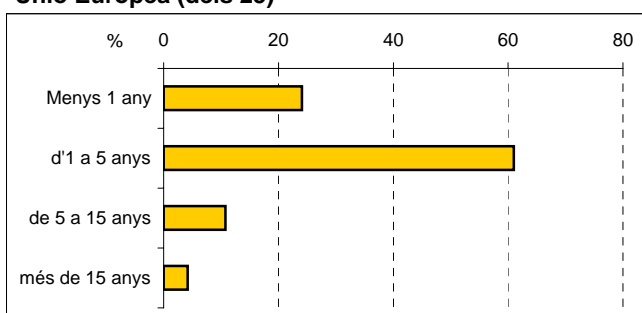

Unió Europea (dels 15)

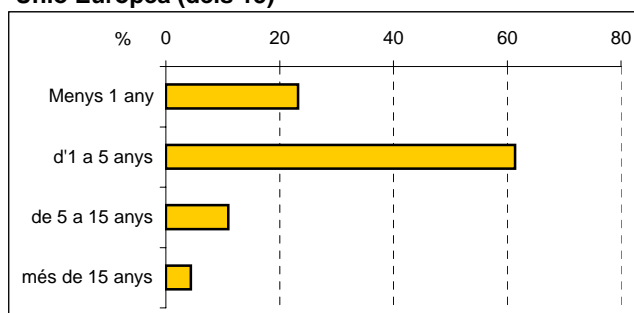

Resta Unió Europea

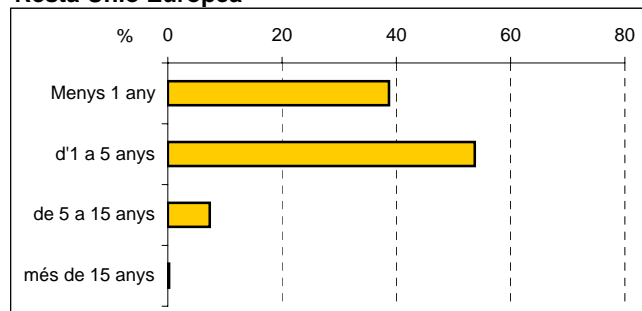

Europa central i oriental

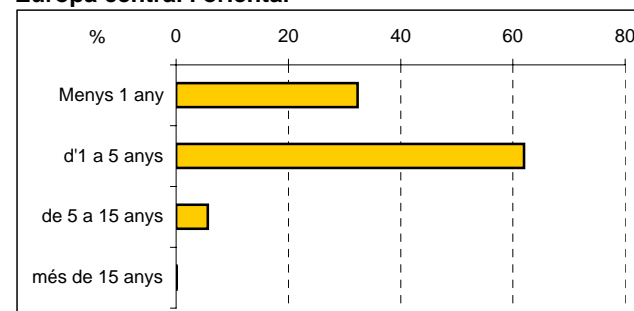

Resta d'Europa

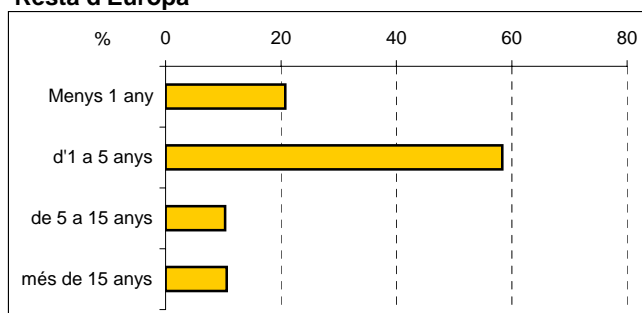

Orient mitjà

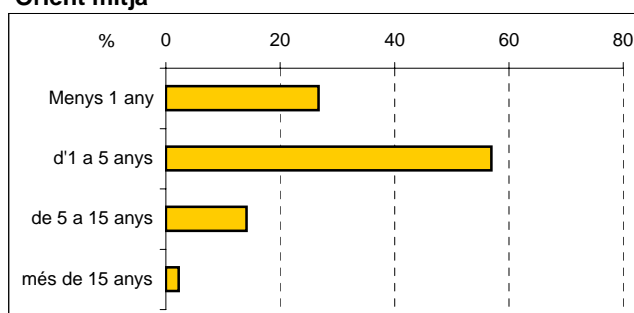

Àsia central

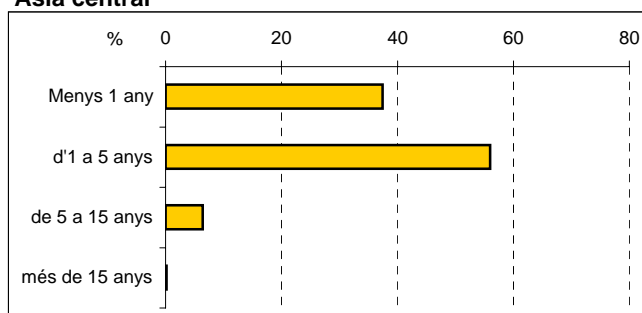

Sud-est Asiàtic

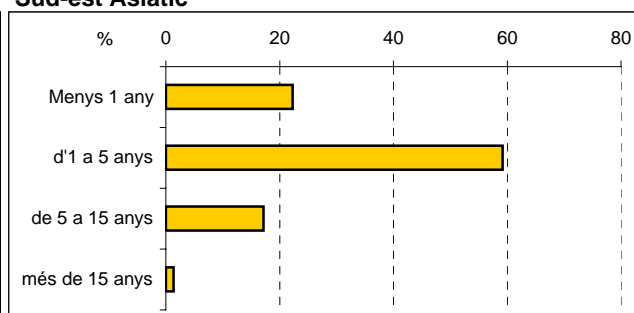

2.Perfil dels estrangers a Barcelona segons àrees geogràfiques. Gener 2007

Japó

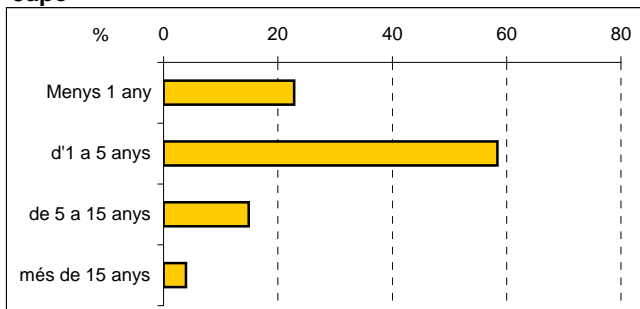

Àfrica nord i Magrib

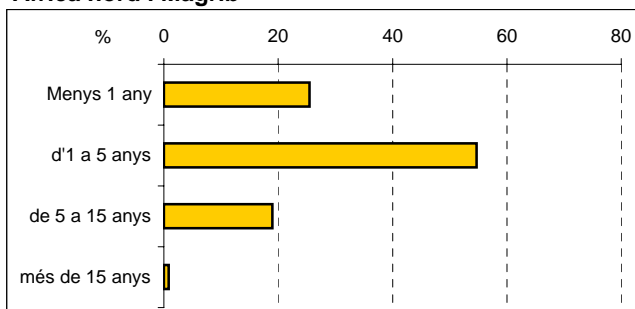

Àfrica Subsahariana

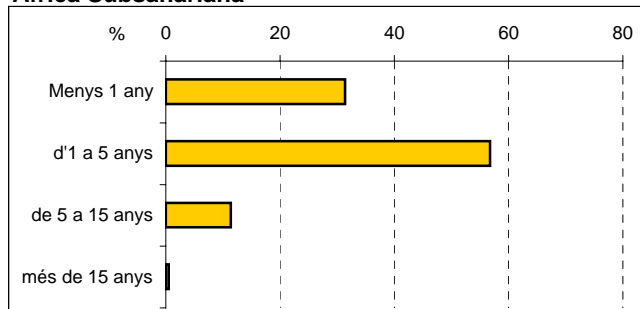

Àfrica central i meridional

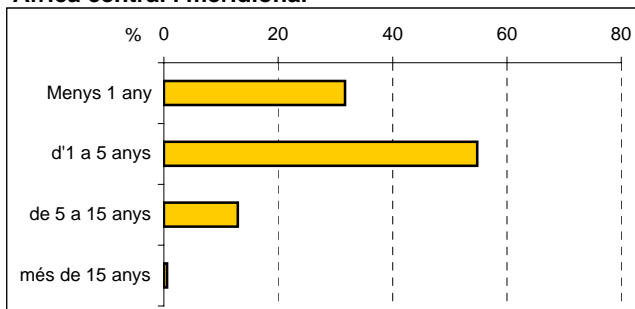

Amèrica del nord

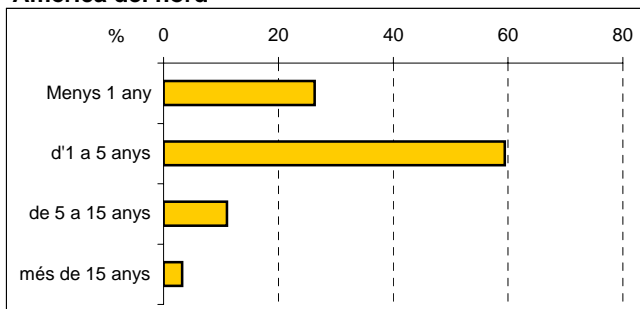

Amèrica central

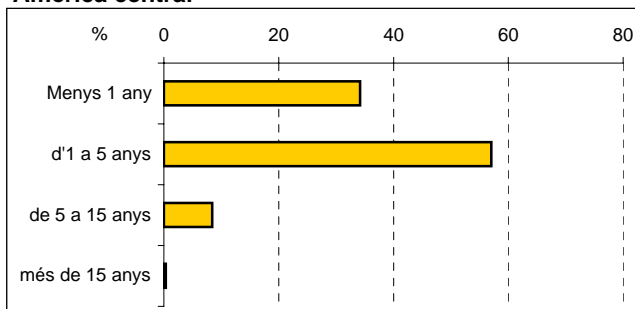

Amèrica del sud

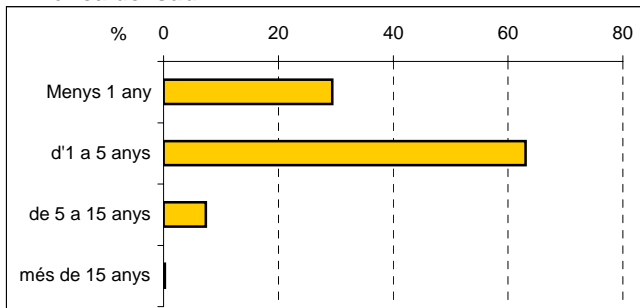

Oceania

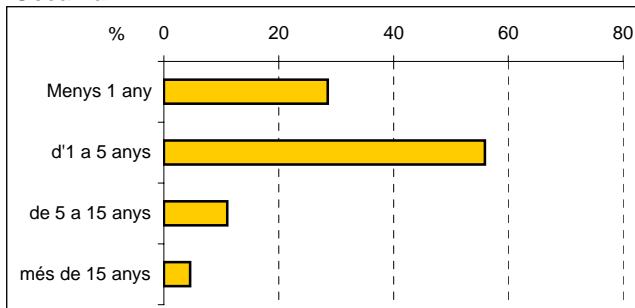

2.Perfil dels estrangers a Barcelona segons àrees geogràfiques. Gener 2007

5.Lloc de naixement

<i>Àrees geogràfiques</i>	<i>Població estrangera</i>	<i>Nascuts a Barcelona</i>	<i>Nascuts a la resta d'Espanya</i>	<i>Nascuts a l'estranger</i>
TOTAL ESTRANGERS	250.789	10.601	1.265	238.923
%	100,0	4,2	0,5	95,3
Unió Europea (dels 25)	53.552	2.655	481	50.416
%	100,0	5,0	0,9	94,1
Unió Europea (dels 15)	50.544	2.577	474	47.493
%	100,0	5,1	0,9	94,0
Resta Unió Europea	3.008	78	7	2.923
%	100,0	2,6	0,2	97,2
Europa central i oriental	16.625	594	50	15.981
%	100,0	3,6	0,3	96,1
Resta d'Europa	1.485	120	27	1.338
%	100,0	8,1	1,8	90,1
Orient mitjà	1.595	97	2	1.496
%	100,0	6,1	0,1	93,8
Àsia central	29.727	1.650	267	27.810
%	100,0	5,6	0,9	93,6
Sud-est Asiàtic	6.872	698	30	6.144
%	100,0	10,2	0,4	89,4
Japó	1.358	44	1	1.313
%	100,0	3,2	0,1	96,7
Àfrica nord i Magrib	15.330	1.446	118	13.766
%	100,0	9,4	0,8	89,8
Àfrica Subsahariana	3.239	217	45	2.977
%	100,0	6,7	1,4	91,9
Àfrica central i meridional	511	26	4	481
%	100,0	5,1	0,8	94,1
Amèrica del nord	3.011	99	30	2.882
%	100,0	3,3	1,0	95,7
Amèrica central	17.253	701	37	16.515
%	100,0	4,1	0,2	95,7
Amèrica del sud	99.968	2.244	173	97.551
%	100,0	2,2	0,2	97,6
Oceania	263	10,0	0,0	253,0
%	100,0	3,8	0,0	96,2

Font: Departament d'Estadística. Ajuntament de Barcelona.

2. Perfil dels estrangers a Barcelona segons àrees geogràfiques. Gener 2007

6. Evolució del perfil dels estrangers. 2001-2007. Absoluts

	2001	2002	2003	2004	2005	2006	2007
TOTAL ESTRANGERS	74.019	113.809	163.046	202.489	230.942	260.058	250.789
Lloc de residència:							
1. Ciutat Vella	15.513	22.517	30.834	35.165	38.045	40.952	37.980
2. Eixample	13.386	19.780	27.741	34.568	39.616	44.366	41.893
3. Sants-Montjuïc	8.585	13.572	20.002	24.969	28.352	32.717	31.114
4. Les Corts	3.320	4.339	6.060	7.370	8.340	9.359	8.582
5. Sarrià-Sant Gervasi	5.939	7.709	10.519	13.208	14.949	16.318	15.297
6. Gràcia	4.805	7.164	10.206	13.302	15.326	17.156	16.426
7. Horta-Guinardó	4.850	7.949	11.538	14.558	16.688	18.998	18.765
8. Nou Barris	4.961	8.494	12.575	16.491	19.307	22.812	23.631
9. Sant Andreu	4.057	6.503	9.703	12.085	14.135	16.433	16.350
10. Sant Martí	7.019	11.350	17.179	21.702	25.639	29.745	29.509
no consta	1.584	4.432	6.689	9.071	10.545	11.202	11.242
Edat:							
nens de 0-14 anys	9.707	14.224	19.438	24.338	26.945	28.943	27.261
joves de 15-24 anys	10.396	17.244	25.435	30.272	33.274	36.757	35.794
adults de 25-39 anys	(1)	54.363	80.288	100.312	115.969	132.443	127.998
adults de 40-64 anys	50.844	24.369	33.580	42.323	49.015	55.730	54.359
gent gran de 65 i més anys	3.072	3.609	4.305	5.244	5.739	6.185	5.377
edat mitjana	32	32	31	31	31	32	32
Sexe:							
homes	36.878	58.949	86.386	105.931	121.192	136.911	130.776
dones	37.141	54.860	76.660	96.558	109.750	123.147	120.013
Nivell estudis (1):							
primaris	29.369	43.298	64.755	79.008	93.619	107.457	102.359
secundaris	24.986	27.057	36.867	43.622	48.969	53.584	51.617
superiors	18.024	26.536	38.539	46.990	57.187	65.320	65.043
no consta	1.640	1.814	2.247	2.251	2.489	2.889	2.786
Any arribada a Barcelona:							
menys d'1 any	-	-	64.536	57.015	60.067	64.095	73.201
d'1 a 5 anys	-	-	81.386	126.308	150.045	173.993	151.544
de 5 a 15 anys	-	-	13.308	15.464	17.366	18.602	22.889
més de 15 anys	-	-	3.816	3.702	3.464	3.368	3.155
Lloc de naixement:							
Barcelona	-	-	-	-	-	-	10.601
Resta d'Espanya	-	-	-	-	-	-	1.265
Estranger	-	-	-	-	-	-	238.923

(1) per aquest l'any el grup d'edat de 25 a 39 anys està junt amb el de 40 a 64 anys.

(2) població de 16 i més anys, excepte l'any 2001.

Font: Departament d'Estadística. Ajuntament de Barcelona.

2.Perfil dels estrangers a Barcelona segons àrees geogràfiques. Gener 2007

7.Evolució del perfil dels estrangers. 2001-2007. Percentatges

	2001	2002	2003	2004	2005	2006	2007
TOTAL ESTRANGERS	74.019	113.809	163.046	202.489	230.942	260.058	250.789
Lloc de residència:	100,0	100,0	100,0	100,0	100,0	100,0	100,0
1. Ciutat Vella	21,0	19,8	18,9	17,4	16,5	15,7	15,1
2. Eixample	18,1	17,4	17,0	17,1	17,2	17,1	16,7
3. Sants-Montjuïc	11,6	11,9	12,3	12,3	12,3	12,6	12,4
4. Les Corts	4,5	3,8	3,7	3,6	3,6	3,6	3,4
5. Sarrià-Sant Gervasi	8,0	6,8	6,5	6,5	6,5	6,3	6,1
6. Gràcia	6,5	6,3	6,3	6,6	6,6	6,6	6,5
7. Horta-Guinardó	6,6	7,0	7,1	7,2	7,2	7,3	7,5
8. Nou Barris	6,7	7,5	7,7	8,1	8,4	8,8	9,4
9. Sant Andreu	5,5	5,7	6,0	6,0	6,1	6,3	6,5
10. Sant Martí	9,5	10,0	10,5	10,7	11,1	11,4	11,8
no consta	2,1	3,9	4,1	4,5	4,6	4,3	4,5
Edat:	100,0	100,0	100,0	100,0	100,0	100,0	100,0
nens de 0-14 anys	13,1	12,5	11,9	12,0	11,7	11,1	10,9
joves de 15-24 anys	14,0	15,2	15,6	14,9	14,4	14,1	14,3
adults de 25-39 anys	-	47,8	49,2	49,5	50,2	50,9	51,0
adults de 40-64 anys	68,7	21,4	20,6	20,9	21,2	21,4	21,7
gent gran de 65 i més anys	4,2	3,2	2,6	2,6	2,5	2,4	2,1
Sexe:	100,0	100,0	100,0	100,0	100,0	100,0	100,0
homes	49,8	51,8	53,0	52,3	52,5	52,6	52,1
dones	50,2	48,2	47,0	47,7	47,5	47,4	47,9
Nivell estudis (1):	100,0	100,0	100,0	100,0	100,0	100,0	100,0
primaris	39,7	43,9	45,5	46,0	46,3	46,9	46,1
secundaris	33,8	27,4	25,9	25,4	24,2	23,4	23,3
superiors	24,4	26,9	27,1	27,3	28,3	28,5	29,3
no consta	2,2	1,8	1,6	1,3	1,2	1,3	1,3
Any arribada a Barcelona:			100,0	100,0	100,0	100,0	100,0
menys d'1 any	-	-	39,6	28,2	26,0	24,6	29,2
d'1 a 5 anys	-	-	49,9	62,4	65,0	66,9	60,4
de 5 a 15 anys	-	-	8,2	7,6	7,5	7,2	9,1
més de 15 anys	-	-	2,3	1,8	1,5	1,3	1,3
Lloc de naixement:							100,0
Barcelona	-	-	-	-	-	-	4,2
Resta d'Espanya	-	-	-	-	-	-	0,5
Estranger	-	-	-	-	-	-	95,3

(1) per aquest l'any el grup d'edat de 25 a 39 anys està junt amb el de 40 a 64 anys.

(2) població de 16 i més anys, excepte l'any 2001.

Font: Departament d'Estadística. Ajuntament de Barcelona.

3. Perfil dels col·lectius no comunitaris més nombrosos a Barcelona. Gener 2007

3.Perfil dels col·lectius no comunitaris més nombrosos a Barcelona. Gener 2007

1.Evolució. 1996-2007

<i>Nacionalitats</i>	<i>Març 1996</i>	<i>Gener 2001</i>	<i>Gener 2002</i>	<i>Gener 2003</i>	<i>Gener 2004</i>	<i>Gener 2005</i>	<i>Gener 2006</i>	<i>Gener 2007</i>	<i>Taxa creixement 2007-2006</i>
Equador	202	8.204	17.975	26.891	32.946	31.828	31.423	25.351	-19,3
Bolívia	110	583	1.116	2.455	4.810	8.314	11.495	16.352	42,3
Perú	2.094	6.879	8.646	10.964	13.163	15.037	16.115	14.439	-10,4
Marroc	3.196	7.165	9.751	11.985	13.594	14.508	15.522	13.348	-14,0
Pakistan	614	3.405	6.112	9.944	10.198	11.997	14.251	13.093	-8,1
Colòmbia	703	4.708	9.616	12.429	13.307	13.935	14.616	12.436	-14,9
Xina	804	2.460	3.303	5.272	7.195	9.524	11.632	11.095	-4,6
Argentina	1.871	2.504	4.547	9.516	11.437	12.439	13.265	10.074	-24,1
Brasil	492	1.368	1.880	2.641	3.557	4.688	6.313	6.985	10,6
Dominicana, República	1.066	4.136	5.031	5.947	6.777	7.218	7.697	6.556	-14,8
Filipines	1.854	3.176	3.859	4.903	5.871	6.470	6.660	6.188	-7,1

Font: Departament d'Estadística. Ajuntament de Barcelona.

3.Perfil dels col·lectius no comunitaris més nombrosos a Barcelona. Gener 2007**2.Ecuador. Absoluts**

	2001	2002	2003	2004	2005	2006	2007
TOTAL EQUATORIANS	8.204	17.975	26.891	32.946	31.828	31.423	25.351
% sobre total estrangers	11,1	15,8	16,5	16,3	13,8	12,1	10,1
Lloc de residència:							
1. Ciutat Vella	895	1.959	2.899	3.326	2.879	2.649	1.928
2. Eixample	1.407	2.974	3.969	4.519	4.227	4.046	2.962
3. Sants-Montjuïc	954	2.353	3.846	4.841	4.569	4.751	3.757
4. Les Corts	124	354	534	638	619	661	523
5. Sarrià-Sant Gervasi	157	373	595	675	740	738	549
6. Gràcia	629	1.258	1.686	1.849	1.764	1.618	1.157
7. Horta-Guinardó	716	1.614	2.628	3.261	3.275	3.245	2.743
8. Nou Barris	1.353	2.871	4.273	5.742	5.944	6.032	5.487
9. Sant Andreu	693	1.558	2.416	2.899	2.930	3.082	2.662
10. Sant Martí	881	2.118	3.421	4.326	4.293	4.278	3.520
no consta	395	543	624	870	588	323	63
Edat:							
nens de 0-14 anys	944	2.421	4.432	5.925	5.604	5.258	4.156
joves de 15-24 anys	1.568	3.596	5.484	6.518	5.681	5.173	3.907
adults de 25-39 anys	4.220	8.783	12.182	14.278	14.074	14.058	11.349
adults de 40-64 anys	1.433	3.090	4.598	5.936	6.186	6.649	5.752
gent gran de 65 i més anys	39	85	195	289	283	285	187
edat mitjana	29	29	28	28	28	29	30
Sexe:							
homes	3.635	8.194	12.390	14.939	14.438	14.210	11.481
dones	4.569	9.781	14.501	18.007	17.390	17.213	13.870
Nivell estudis (1):							
primaris	3.331	7.897	12.380	15.850	15.414	15.596	12.686
secundaris	2.527	4.996	6.580	7.309	6.975	6.780	5.449
superiors	1.277	2.275	2.824	2.970	2.974	2.898	2.253
no consta	80	240	415	523	515	548	463
Any arribada a Barcelona:							
menys d'1 any	-	-	12.423	10.691	4.939	4.274	3.951
d'1 a 5 anys	-	-	14.327	22.086	26.616	26.612	18.857
de 5 a 15 anys	-	-	131	159	264	528	2.540
més de 15 anys	-	-	10	10	9	9	3
Lloc de naixement:							
Barcelona	-	-	-	-	-	-	801
Resta d'Espanya	-	-	-	-	-	-	64
Estranger	-	-	-	-	-	-	24.486

(1) població de 16 i més anys.

Font: Departament d'Estadística. Ajuntament de Barcelona.

3.Perfil dels col·lectius no comunitaris més nombrosos a Barcelona. Gener 2007**2.Ecuador. Percentatges**

	2001	2002	2003	2004	2005	2006	2007
TOTAL EQUATORIANS	8.204	17.975	26.891	32.946	31.828	31.423	25.351
Lloc de residència:	100,0	100,0	100,0	100,0	100,0	100,0	100,0
1. Ciutat Vella	10,9	10,9	10,8	10,1	9,0	8,4	7,6
2. Eixample	17,2	16,5	14,8	13,7	13,3	12,9	11,7
3. Sants-Montjuïc	11,6	13,1	14,3	14,7	14,4	15,1	14,8
4. Les Corts	1,5	2,0	2,0	1,9	1,9	2,1	2,1
5. Sarrià-Sant Gervasi	1,9	2,1	2,2	2,0	2,3	2,3	2,2
6. Gràcia	7,7	7,0	6,3	5,6	5,5	5,1	4,6
7. Horta-Guinardó	8,7	9,0	9,8	9,9	10,3	10,3	10,8
8. Nou Barris	16,5	16,0	15,9	17,4	18,7	19,2	21,6
9. Sant Andreu	8,4	8,7	9,0	8,8	9,2	9,8	10,5
10. Sant Martí	10,7	11,8	12,7	13,1	13,5	13,6	13,9
no consta	4,8	3,0	2,3	2,6	1,8	1,0	0,2
Edat:	100,0	100,0	100,0	100,0	100,0	100,0	100,0
nens de 0-14 anys	11,5	13,5	16,5	18,0	17,6	16,7	16,4
joves de 15-24 anys	19,1	20,0	20,4	19,8	17,8	16,5	15,4
adults de 25-39 anys	51,4	48,9	45,3	43,3	44,2	44,7	44,8
adults de 40-64 anys	17,5	17,2	17,1	18,0	19,4	21,2	22,7
gent gran de 65 i més anys	0,5	0,5	0,7	0,9	0,9	0,9	0,7
Sexe:	100,0	100,0	100,0	100,0	100,0	100,0	100,0
homes	44,3	45,6	46,1	45,3	45,4	45,2	45,3
dones	55,7	54,4	53,9	54,7	54,6	54,8	54,7
Nivell estudis (1):	100,0	100,0	100,0	100,0	100,0	100,0	100,0
primaris	46,2	51,3	55,8	59,5	59,6	60,4	60,8
secundaris	35,0	32,4	29,6	27,4	27,0	26,3	26,1
superiors	17,7	14,8	12,7	11,1	11,5	11,2	10,8
no consta	1,1	1,6	1,9	2,0	2,0	2,1	2,2
Any arribada a Barcelona:			100,0	100,0	100,0	100,0	100,0
menys d'1 any	-	-	46,2	32,5	15,5	13,6	15,6
d'1 a 5 anys	-	-	53,3	67,0	83,6	84,7	74,4
de 5 a 15 anys	-	-	0,5	0,5	0,8	1,7	10,0
més de 15 anys	-	-	0,0	0,0	0,0	0,0	0,0
Lloc de naixement:							100,0
Barcelona	-	-	-	-	-	-	3,2
Resta d'Espanya	-	-	-	-	-	-	0,3
Estranger	-	-	-	-	-	-	96,6

(1) població de 16 i més anys.

Font: Departament d'Estadística. Ajuntament de Barcelona.

Nombre de persones de nacionalitat Equatoriana
1483 Seccions Censals

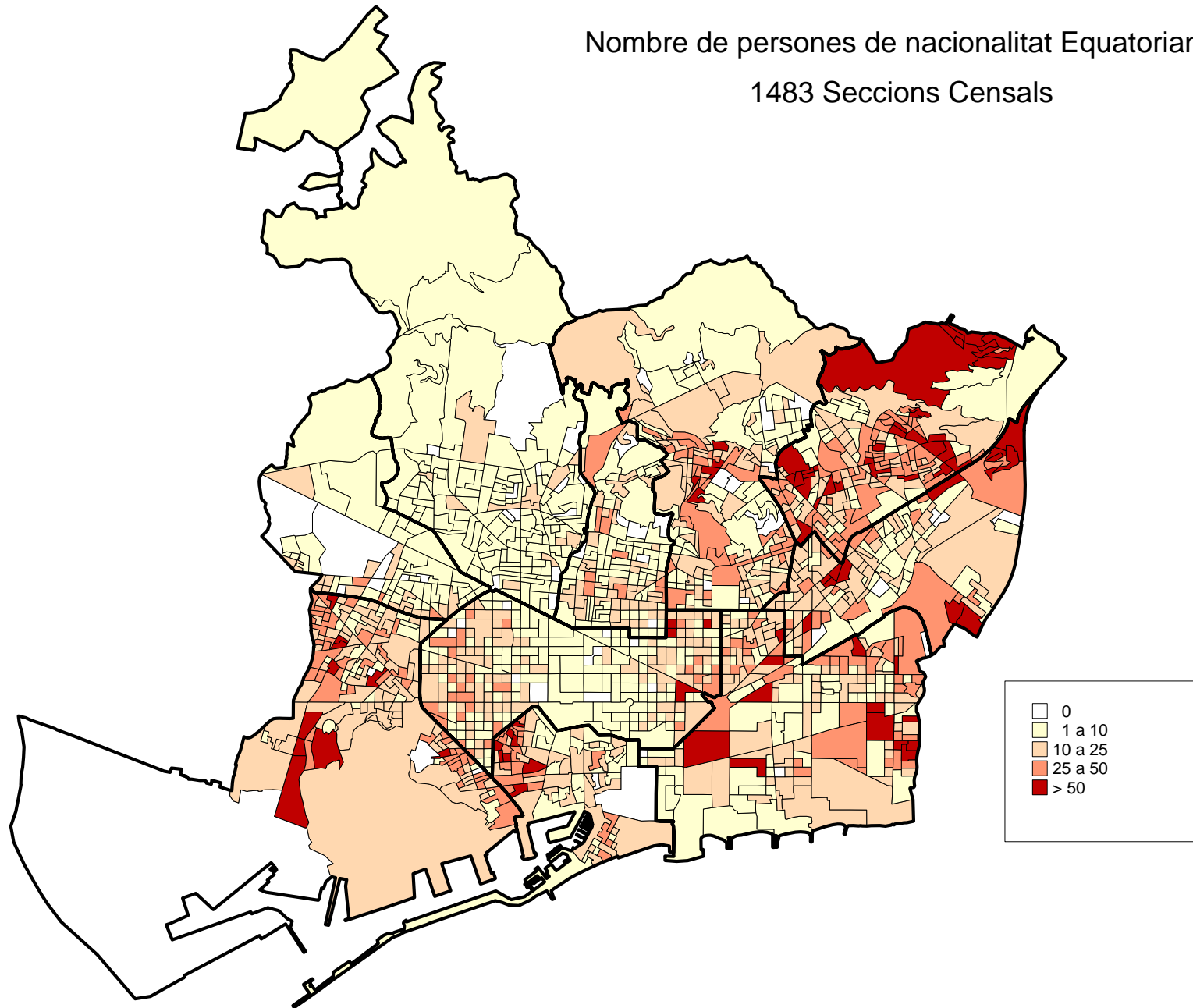

3.Perfil dels col·lectius no comunitaris més nombrosos a Barcelona. Gener 2007

3.Bolívia. Absoluts

	2002	2003	2004	2005	2006	2007
TOTAL BOLIVIANOS	1.116	2.455	4.810	8.314	11.495	16.352
% sobre total estrangers	1,5	2,2	3,0	4,1	5,0	6,3
Lloc de residència:						
1. Ciutat Vella	198	336	491	683	872	1.116
2. Eixample	213	366	542	791	1.188	1.476
3. Sants-Montjuïc	89	216	528	833	1.250	1.722
4. Les Corts	22	39	84	137	219	312
5. Sarrià-Sant Gervasi	41	96	176	336	555	641
6. Gràcia	44	134	269	442	613	751
7. Horta-Guinardó	76	190	310	624	1.027	1.572
8. Nou Barris	270	483	775	1.215	1.817	2.501
9. Sant Andreu	65	141	263	464	732	1.093
10. Sant Martí	53	213	394	699	1.073	1.451
no consta	45	241	978	2.090	2.149	3.717
Edat:						
nens de 0-14 anys	187	342	627	958	1.360	1.926
joves de 15-24 anys	201	457	903	1.552	2.054	3.080
adults de 25-39 anys	515	1.202	2.417	4.350	6.018	8.447
adults de 40-64 anys	192	428	834	1.410	2.016	2.842
gent gran de 65 i més anys	21	26	29	44	47	57
edat mitjana	29	29	29	29	29	29
Sexe:						
homes	488	1.080	1.993	3.338	4.503	6.519
dones	628	1.375	2.817	4.976	6.992	9.833
Nivell estudis (1):						
primaris	334	906	2.102	3.951	5.645	8.302
secundaris	380	774	1.359	2.176	2.897	3.973
superiors	191	387	655	1.115	1.430	1.905
no consta	14	29	47	69	105	162
Any arribada a Barcelona:						
menys d'1 any	-	1.549	2.745	4.537	4.816	8.246
d'1 a 5 anys	-	858	2.013	3.701	6.578	7.926
de 5 a 15 anys	-	37	41	69	92	173
més de 15 anys	-	11	11	7	9	7
Lloc de naixement:						
Barcelona	-	-	-	-	-	323
Resta d'Espanya	-	-	-	-	-	30
Estranger	-	-	-	-	-	15.999

(1) població de 16 i més anys.

Font: Departament d'Estadística. Ajuntament de Barcelona.

3. Perfil dels col·lectius no comunitaris més nombrosos a Barcelona. Gener 2007

3. Bolívia. Percentatges

	2002	2003	2004	2005	2006	2007
TOTAL BOLIVIANOS	1.116	2.455	4.810	8.314	11.495	16.352
Lloc de residència:	100,0	100,0	100,0	100,0	100,0	100,0
1. Ciutat Vella	17,7	13,7	10,2	8,2	7,6	6,8
2. Eixample	19,1	14,9	11,3	9,5	10,3	9,0
3. Sants-Montjuïc	8,0	8,8	11,0	10,0	10,9	10,5
4. Les Corts	2,0	1,6	1,7	1,6	1,9	1,9
5. Sarrià-Sant Gervasi	3,7	3,9	3,7	4,0	4,8	3,9
6. Gràcia	3,9	5,5	5,6	5,3	5,3	4,6
7. Horta-Guinardó	6,8	7,7	6,4	7,5	8,9	9,6
8. Nou Barris	24,2	19,7	16,1	14,6	15,8	15,3
9. Sant Andreu	5,8	5,7	5,5	5,6	6,4	6,7
10. Sant Martí	4,7	8,7	8,2	8,4	9,3	8,9
no consta	4,0	9,8	20,3	25,1	18,7	22,7
Edat:	100,0	100,0	100,0	100,0	100,0	100,0
nens de 0-14 anys	16,8	13,9	13,0	11,5	11,8	11,8
joves de 15-24 anys	18,0	18,6	18,8	18,7	17,9	18,8
adults de 25-39 anys	46,1	49,0	50,2	52,3	52,4	51,7
adults de 40-64 anys	17,2	17,4	17,3	17,0	17,5	17,4
gent gran de 65 i més anys	1,9	1,1	0,6	0,5	0,4	0,3
Sexe:	100,0	100,0	100,0	100,0	100,0	100,0
homes	43,7	44,0	41,4	40,1	39,2	39,9
dones	56,3	56,0	58,6	59,9	60,8	60,1
Nivell estudis (1):	100,0	100,0	100,0	100,0	100,0	100,0
primaris	36,3	43,2	50,5	54,0	56,0	57,9
secundaris	41,3	36,9	32,6	29,8	28,7	27,7
superiors	20,8	18,5	15,7	15,3	14,2	13,3
no consta	1,5	1,4	1,1	0,9	1,0	1,1
Any arribada a Barcelona:		100,0	100,0	100,0	100,0	100,0
menys d'1 any	-	63,1	57,1	54,6	41,9	50,4
d'1 a 5 anys	-	34,9	41,9	44,5	57,2	48,5
de 5 a 15 anys	-	1,5	0,9	0,8	0,8	1,1
més de 15 anys	-	0,4	0,2	0,1	0,1	0,0
Lloc de naixement:						100,0
Barcelona	-	-	-	-	-	2,0
Resta d'Espanya	-	-	-	-	-	0,2
Estranger	-	-	-	-	-	97,8

(1) població de 16 i més anys.

Font: Departament d'Estadística. Ajuntament de Barcelona.

Nombre de persones de nacionalitat Boliviana
1483 Seccions Censals

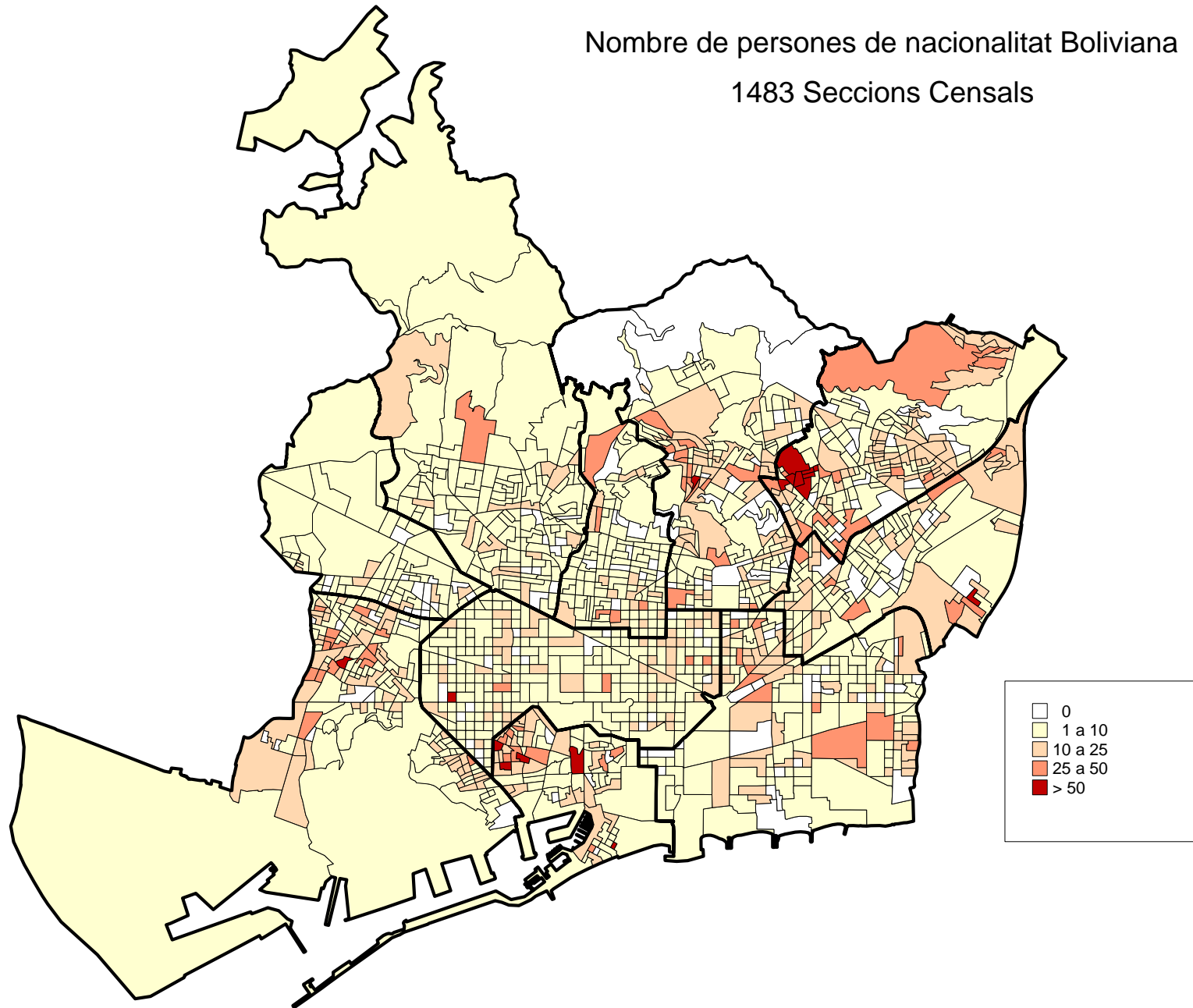

3.Perfil dels col·lectius no comunitaris més nombrosos a Barcelona. Gener 2007

4.Perú. Absoluts

	2001	2002	2003	2004	2005	2006	2007
TOTAL PERUANS	6.879	8.646	10.964	13.163	15.037	16.115	14.439
% sobre total estrangers	9,3	7,6	6,7	6,5	6,5	6,2	5,8
Lloc de residència:							
1. Ciutat Vella	350	440	565	644	694	681	528
2. Eixample	1.880	2.274	2.584	2.935	3.122	3.237	2.730
3. Sants-Montjuïc	1.001	1.235	1.578	1.910	2.182	2.389	2.154
4. Les Corts	199	246	333	381	444	509	455
5. Sarrià-Sant Gervasi	364	484	645	743	777	793	651
6. Gràcia	458	551	731	945	1.060	1.050	894
7. Horta-Guinardó	580	746	1.016	1.268	1.471	1.580	1.526
8. Nou Barris	481	640	822	1.042	1.312	1.551	1.568
9. Sant Andreu	686	897	1.241	1.505	1.810	1.976	1.838
10. Sant Martí	870	1.106	1.414	1.719	2.072	2.247	2.020
no consta	10	27	35	71	93	102	75
Edat:							
nens de 0-14 anys	834	1.032	1.199	1.482	1.668	1.727	1.501
joves de 15-24 anys	959	1.207	1.523	1.797	2.096	2.238	1.880
adults de 25-39 anys	3.079	3.820	4.901	5.886	6.665	7.022	6.370
adults de 40-64 anys	1.770	2.286	2.962	3.503	4.016	4.449	4.153
gent gran de 65 i més anys	237	301	379	495	592	679	535
edat mitjana	33	33	33	33	33	34	34
Sexe:							
homes	2.631	3.433	4.571	5.639	6.632	7.219	6.506
dones	4.248	5.213	6.393	7.524	8.405	8.896	7.933
Nivell estudis (1):							
primaris	1.760	2.417	3.435	4.512	5.539	6.181	5.715
secundaris	2.318	2.739	3.335	3.687	3.913	4.018	3.539
superiors	1.770	2.187	2.693	3.126	3.505	3.721	3.312
no consta	130	172	196	214	243	274	234
Any arribada a Barcelona:							
menys d'1 any	-	-	3.286	3.351	3.767	3.253	3.410
d'1 a 5 anys	-	-	6.295	8.285	9.507	10.943	9.167
de 5 a 15 anys	-	-	1.353	1.499	1.735	1.891	1.843
més de 15 anys	-	-	30	28	28	28	19
Lloc de naixement:							
Barcelona	-	-	-	-	-	-	337
Resta d'Espanya	-	-	-	-	-	-	17
Estranger	-	-	-	-	-	-	14.085

(1) població de 16 i més anys.

Font: Departament d'Estadística. Ajuntament de Barcelona.

3.Perfil dels col·lectius no comunitaris més nombrosos a Barcelona. Gener 2007

4.Perú. Percentatges

	2001	2002	2003	2004	2005	2006	2007
TOTAL PERUANS	6.879	8.646	10.964	13.163	15.037	16.115	14.439
Lloc de residència:	100,0	100,0	100,0	100,0	100,0	100,0	100,0
1. Ciutat Vella	5,1	5,1	5,2	4,9	4,6	4,2	3,7
2. Eixample	27,3	26,3	23,6	22,3	20,8	20,1	18,9
3. Sants-Montjuïc	14,6	14,3	14,4	14,5	14,5	14,8	14,9
4. Les Corts	2,9	2,8	3,0	2,9	3,0	3,2	3,2
5. Sarrià-Sant Gervasi	5,3	5,6	5,9	5,6	5,2	4,9	4,5
6. Gràcia	6,7	6,4	6,7	7,2	7,0	6,5	6,2
7. Horta-Guinardó	8,4	8,6	9,3	9,6	9,8	9,8	10,6
8. Nou Barris	7,0	7,4	7,5	7,9	8,7	9,6	10,9
9. Sant Andreu	10,0	10,4	11,3	11,4	12,0	12,3	12,7
10. Sant Martí	12,6	12,8	12,9	13,1	13,8	13,9	14,0
no consta	0,1	0,3	0,3	0,5	0,6	0,6	0,5
Edat:	100,0	100,0	100,0	100,0	100,0	100,0	100,0
nens de 0-14 anys	12,1	11,9	10,9	11,3	11,1	10,7	10,4
joves de 15-24 anys	13,9	14,0	13,9	13,7	13,9	13,9	13,0
adults de 25-39 anys	44,8	44,2	44,7	44,7	44,3	43,6	44,1
adults de 40-64 anys	25,7	26,4	27,0	26,6	26,7	27,6	28,8
gent gran de 65 i més anys	3,4	3,5	3,5	3,8	3,9	4,2	3,7
Sexe:	100,0	100,0	100,0	100,0	100,0	100,0	100,0
homes	38,2	39,7	41,7	42,8	44,1	44,8	45,1
dones	61,8	60,3	58,3	57,2	55,9	55,2	54,9
Nivell estudis (1):	100,0	100,0	100,0	100,0	100,0	100,0	100,0
primaris	29,4	32,2	35,6	39,1	42,0	43,5	44,6
secundaris	38,8	36,4	34,5	32,0	29,6	28,3	27,6
superiors	29,6	29,1	27,9	27,1	26,6	26,2	25,9
no consta	2,2	2,3	2,0	1,9	1,8	1,9	1,8
Any arribada a Barcelona:			100,0	100,0	100,0	100,0	100,0
menys d'1 any	-	-	30,0	25,5	25,1	20,2	23,6
d'1 a 5 anys	-	-	57,4	62,9	63,2	67,9	63,5
de 5 a 15 anys	-	-	12,3	11,4	11,5	11,7	12,8
més de 15 anys	-	-	0,3	0,2	0,2	0,2	0,1
Lloc de naixement:							100,0
Barcelona	-	-	-	-	-	-	2,3
Resta d'Espanya	-	-	-	-	-	-	0,1
Estranger	-	-	-	-	-	-	97,5

(1) població de 16 i més anys.

Font: Departament d'Estadística. Ajuntament de Barcelona.

Nombre de persones de nacionalitat Peruana
1483 Seccions Censals

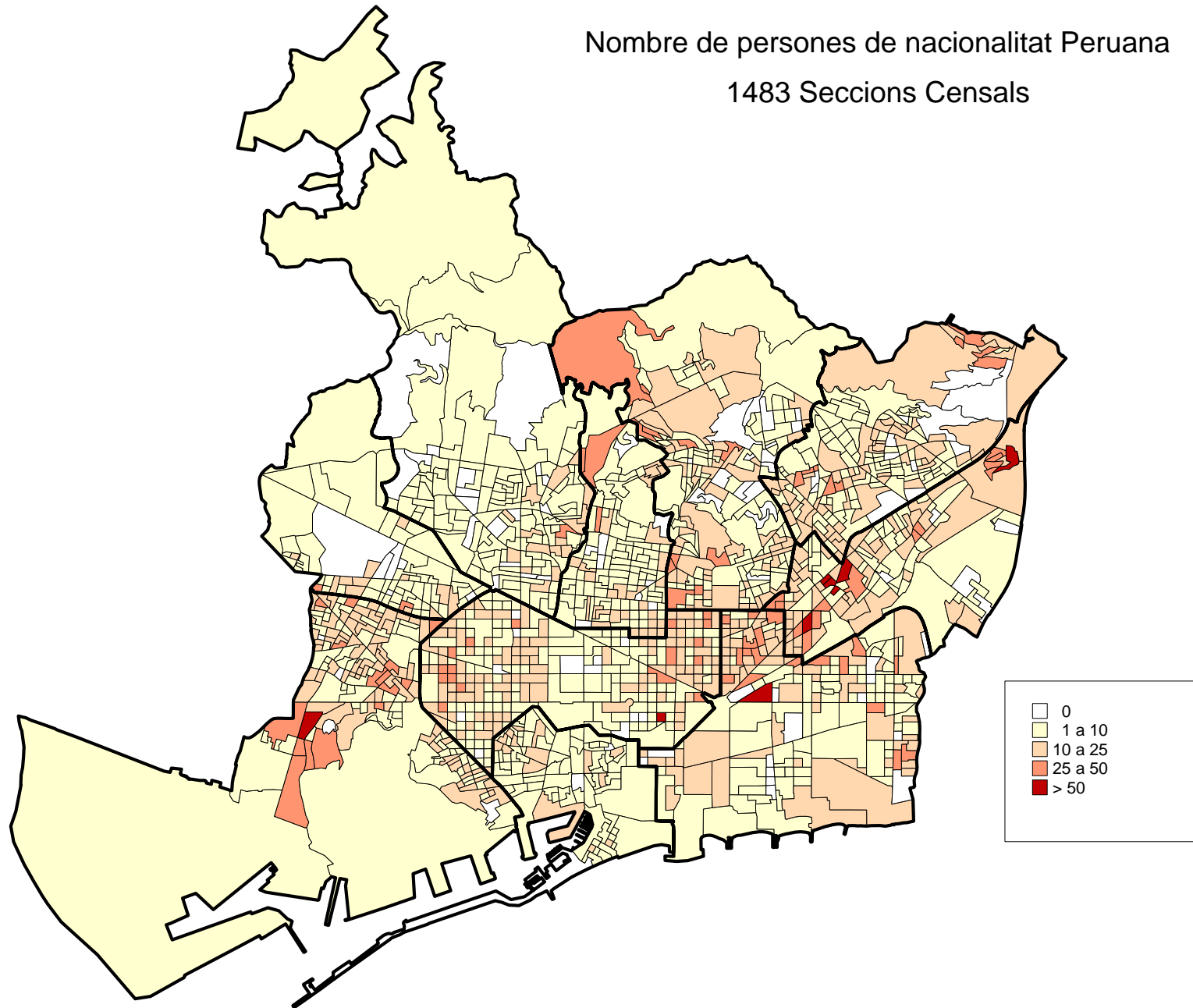

3.Perfil dels col·lectius no comunitaris més nombrosos a Barcelona. Gener 2007

5.Marroc. Absoluts

	2001	2002	2003	2004	2005	2006	2007
TOTAL MARROQUINS	7.165	9.751	11.985	13.594	14.508	15.522	13.348
% sobre total estrangers	9,7	8,6	7,4	6,7	6,3	6,0	5,3
Lloc de residència:							
1. Ciutat Vella	3.019	3.645	4.061	4.247	4.390	4.468	3.648
2. Eixample	508	711	1.008	1.166	1.254	1.303	1.066
3. Sants-Montjuïc	1.324	1.668	1.951	2.250	2.358	2.513	2.221
4. Les Corts	81	95	129	145	149	195	140
5. Sarrià-Sant Gervasi	112	148	179	207	239	256	239
6. Gràcia	178	284	355	425	501	567	504
7. Horta-Guinardó	277	386	491	623	669	780	764
8. Nou Barris	323	468	740	971	1.172	1.347	1.280
9. Sant Andreu	522	701	866	1.042	1.162	1.285	1.242
10. Sant Martí	784	1.057	1.328	1.498	1.736	1.858	1.725
no consta	37	588	877	1.020	878	950	519
Edat:							
nens de 0-14 anys	1.298	1.485	1.616	1.856	2.112	2.277	2.137
joves de 15-24 anys	1.282	1.978	2.542	2.824	2.899	2.909	2.334
adults de 25-39 anys	3.049	4.396	5.519	6.233	6.501	7.068	5.965
adults de 40-64 anys	1.410	1.724	2.105	2.436	2.729	2.970	2.675
gent gran de 65 i més anys	126	168	203	245	267	298	237
edat mitjana	29	29	29	29	29	29	29
Sexe:							
homes	4.179	6.144	7.788	8.813	9.360	10.015	8.349
dones	2.986	3.607	4.197	4.781	5.148	5.507	4.999
Nivell estudis (1):							
primaris	4.512	6.418	8.066	9.233	9.768	10.425	8.665
secundaris	786	1.105	1.409	1.512	1.579	1.635	1.511
superiors	387	533	656	739	825	902	809
no consta	118	124	134	120	120	148	133
Any arribada a Barcelona:							
menys d'1 any	-	-	3.661	3.230	3.361	3.633	3.413
d'1 a 5 anys	-	-	6.353	8.047	8.568	9.159	7.246
de 5 a 15 anys	-	-	1.777	2.125	2.416	2.583	2.570
més de 15 anys	-	-	194	192	163	147	119
Lloc de naixement:							
Barcelona	-	-	-	-	-	-	1.274
Resta d'Espanya	-	-	-	-	-	-	110
Estranger	-	-	-	-	-	-	11.964

(1) població de 16 i més anys.

Font: Departament d'Estadística. Ajuntament de Barcelona.

3.Perfil dels col·lectius no comunitaris més nombrosos a Barcelona. Gener 2007**5.Marroc. Percentatges**

	2001	2002	2003	2004	2005	2006	2007
TOTAL MARROQUINS	7.165	9.751	11.985	13.594	14.508	15.522	13.348
Lloc de residència:	100,0	100,0	100,0	100,0	100,0	100,0	100,0
1. Ciutat Vella	42,1	37,4	33,9	31,2	30,3	28,8	28,8
2. Eixample	7,1	7,3	8,4	8,6	8,6	8,4	8,4
3. Sants-Montjuïc	18,5	17,1	16,3	16,6	16,3	16,2	16,2
4. Les Corts	1,1	1,0	1,1	1,1	1,0	1,3	1,3
5. Sarrià-Sant Gervasi	1,6	1,5	1,5	1,5	1,6	1,6	1,6
6. Gràcia	2,5	2,9	3,0	3,1	3,5	3,7	3,7
7. Horta-Guinardó	3,9	4,0	4,1	4,6	4,6	5,0	5,0
8. Nou Barris	4,5	4,8	6,2	7,1	8,1	8,7	8,7
9. Sant Andreu	7,3	7,2	7,2	7,7	8,0	8,3	8,3
10. Sant Martí	10,9	10,8	11,1	11,0	12,0	12,0	12,0
no consta	0,5	6,0	7,3	7,5	6,1	6,1	6,1
Edat:	100,0	100,0	100,0	100,0	100,0	100,0	100,0
nens de 0-14 anys	18,1	15,2	13,5	13,7	14,6	14,7	16,0
joves de 15-24 anys	17,9	20,3	21,2	20,8	20,0	18,7	17,5
adults de 25-39 anys	42,6	45,1	46,0	45,9	44,8	45,5	44,7
adults de 40-64 anys	19,7	17,7	17,6	17,9	18,8	19,1	20,0
gent gran de 65 i més anys	1,8	1,7	1,7	1,8	1,8	1,9	1,8
Sexe:	100,0	100,0	100,0	100,0	100,0	100,0	100,0
homes	58,3	63,0	65,0	64,8	64,5	64,5	62,5
dones	41,7	37,0	35,0	35,2	35,5	35,5	37,5
Nivell estudis (1):	100,0	100,0	100,0	100,0	100,0	100,0	100,0
primaris	77,8	78,5	78,6	79,6	79,5	79,5	77,9
secundaris	13,5	13,5	13,7	13,0	12,8	12,5	13,6
superiors	6,7	6,5	6,4	6,4	6,7	6,9	7,3
no consta	2,0	1,5	1,3	1,0	1,0	1,1	1,2
Any arribada a Barcelona:			100,0	100,0	100,0	100,0	100,0
menys d'1 any	-	-	30,5	23,8	23,2	23,4	25,6
d'1 a 5 anys	-	-	53,0	59,2	59,1	59,0	54,3
de 5 a 15 anys	-	-	14,8	15,6	16,7	16,6	19,3
més de 15 anys	-	-	1,6	1,4	1,1	0,9	0,9
Lloc de naixement:							100,0
Barcelona	-	-	-	-	-	-	9,5
Resta d'Espanya	-	-	-	-	-	-	0,8
Estranger	-	-	-	-	-	-	89,6

(1) població de 16 i més anys.

Font: Departament d'Estadística. Ajuntament de Barcelona.

Nombre de persones de nacionalitat Marroquina
1483 Seccions Censals

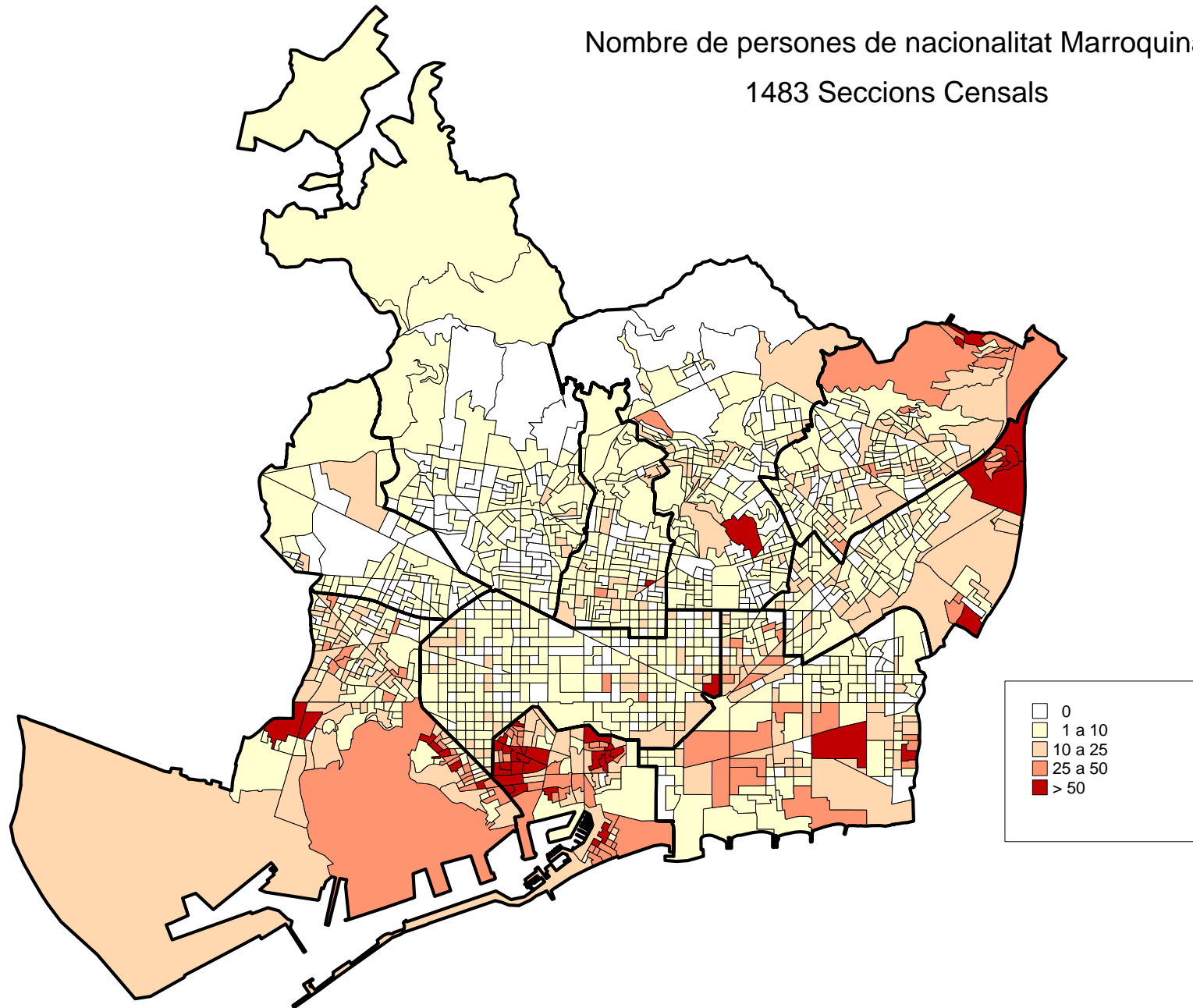

3.Perfil dels col·lectius no comunitaris més nombrosos a Barcelona. Gener 2007**6.Pakistan. Absoluts**

	2001	2002	2003	2004	2005	2006	2007
TOTAL PAKISTANESOS	3.405	6.112	9.944	10.198	11.997	14.251	13.093
% sobre total estrangers	4,6	5,4	6,1	5,0	5,2	5,5	5,2
Lloc de residència:							
1. Ciutat Vella	2.231	3.522	5.606	5.404	5.816	6.377	5.563
2. Eixample	185	306	379	429	523	604	504
3. Sants-Montjuïc	401	719	1.301	1.401	1.833	2.218	2.130
4. Les Corts	13	18	33	39	43	58	34
5. Sarrià-Sant Gervasi	3	6	7	11	13	14	11
6. Gràcia	13	20	26	37	64	108	136
7. Horta-Guinardó	65	105	142	153	223	281	283
8. Nou Barris	27	93	300	348	546	922	1.015
9. Sant Andreu	27	69	222	338	562	891	919
10. Sant Martí	262	452	972	1.171	1.564	1.989	2.053
no consta	178	802	956	867	810	789	445
Edat:							
nens de 0-14 anys	384	457	603	745	957	1.229	1.277
joves de 15-24 anys	544	910	1.399	1.244	1.476	1.720	1.629
adults de 25-39 anys	1.828	3.580	6.059	6.164	7.104	8.407	7.466
adults de 40-64 anys	635	1.141	1.854	2.009	2.407	2.838	2.683
gent gran de 65 i més anys	14	24	29	36	53	57	38
edat mitjana	30	31	31	31	31	31	31
Sexe:							
homes	2.959	5.504	9.147	9.236	10.782	12.669	11.483
dones	446	608	797	962	1.215	1.582	1.610
Nivell estudis (1):							
primaris	2.495	4.778	8.165	8.289	9.673	11.533	10.479
secundaris	249	407	563	560	631	671	622
superiors	168	336	479	486	600	639	564
no consta	77	101	96	71	62	78	73
Any arribada a Barcelona:							
menys d'1 any	-	-	5.099	2.924	4.540	5.695	4.917
d'1 a 5 anys	-	-	4.422	6.705	6.725	7.840	7.399
de 5 a 15 anys	-	-	404	551	717	696	769
més de 15 anys	-	-	19	18	15	20	8
Lloc de naixement:							
Barcelona	-	-	-	-	-	-	437
Resta d'Espanya	-	-	-	-	-	-	11
Estranger	-	-	-	-	-	-	12.645

(1) població de 16 i més anys.

Font: Departament d'Estadística. Ajuntament de Barcelona.

3.Perfil dels col·lectius no comunitaris més nombrosos a Barcelona. Gener 2007

6.Pakistan. Percentatges

	2001	2002	2003	2004	2005	2006	2007
TOTAL PAKISTANESOS	3.405	6.112	9.944	10.198	11.997	14.251	13.093
Lloc de residència:	100,0	100,0	100,0	100,0	100,0	100,0	100,0
1. Ciutat Vella	65,5	57,6	56,4	53,0	48,5	44,7	42,5
2. Eixample	5,4	5,0	3,8	4,2	4,4	4,2	3,8
3. Sants-Montjuïc	11,8	11,8	13,1	13,7	15,3	15,6	16,3
4. Les Corts	0,4	0,3	0,3	0,4	0,4	0,4	0,3
5. Sarrià-Sant Gervasi	0,1	0,1	0,1	0,1	0,1	0,1	0,1
6. Gràcia	0,4	0,3	0,3	0,4	0,5	0,8	1,0
7. Horta-Guinardó	1,9	1,7	1,4	1,5	1,9	2,0	2,2
8. Nou Barris	0,8	1,5	3,0	3,4	4,6	6,5	7,8
9. Sant Andreu	0,8	1,1	2,2	3,3	4,7	6,3	7,0
10. Sant Martí	7,7	7,4	9,8	11,5	13,0	14,0	15,7
no consta	5,2	13,1	9,6	8,5	6,8	5,5	3,4
Edat:	100,0	100,0	100,0	100,0	100,0	100,0	100,0
nens de 0-14 anys	11,3	7,5	6,1	7,3	8,0	8,6	9,8
joves de 15-24 anys	16,0	14,9	14,1	12,2	12,3	12,1	12,4
adults de 25-39 anys	53,7	58,6	60,9	60,4	59,2	59,0	57,0
adults de 40-64 anys	18,6	18,7	18,6	19,7	20,1	19,9	20,5
gent gran de 65 i més anys	0,4	0,4	0,3	0,4	0,4	0,4	0,3
Sexe:	100,0	100,0	100,0	100,0	100,0	100,0	100,0
homes	86,9	90,1	92,0	90,6	89,9	88,9	87,7
dones	13,1	9,9	8,0	9,4	10,1	11,1	12,3
Nivell estudis (1):	100,0	100,0	100,0	100,0	100,0	100,0	100,0
primaris	83,5	85,0	87,8	88,1	88,2	89,3	89,3
secundaris	8,3	7,2	6,1	6,0	5,8	5,2	5,3
superiors	5,6	6,0	5,1	5,2	5,5	4,9	4,8
no consta	2,6	1,8	1,0	0,8	0,6	0,6	0,6
Any arribada a Barcelona:			100,0	100,0	100,0	100,0	100,0
menys d'1 any	-	-	51,3	28,7	37,8	40,0	37,6
d'1 a 5 anys	-	-	44,5	65,7	56,1	55,0	56,5
de 5 a 15 anys	-	-	4,1	5,4	6,0	4,9	5,9
més de 15 anys	-	-	0,2	0,2	0,1	0,1	0,1
Lloc de naixement:							100,0
Barcelona	-	-	-	-	-	-	3,3
Resta d'Espanya	-	-	-	-	-	-	0,1
Estranger	-	-	-	-	-	-	96,6

(1) població de 16 i més anys.

Font: Departament d'Estadística. Ajuntament de Barcelona.

Nombre de persones de nacionalitat Pakistanesa
1483 Seccions Censals

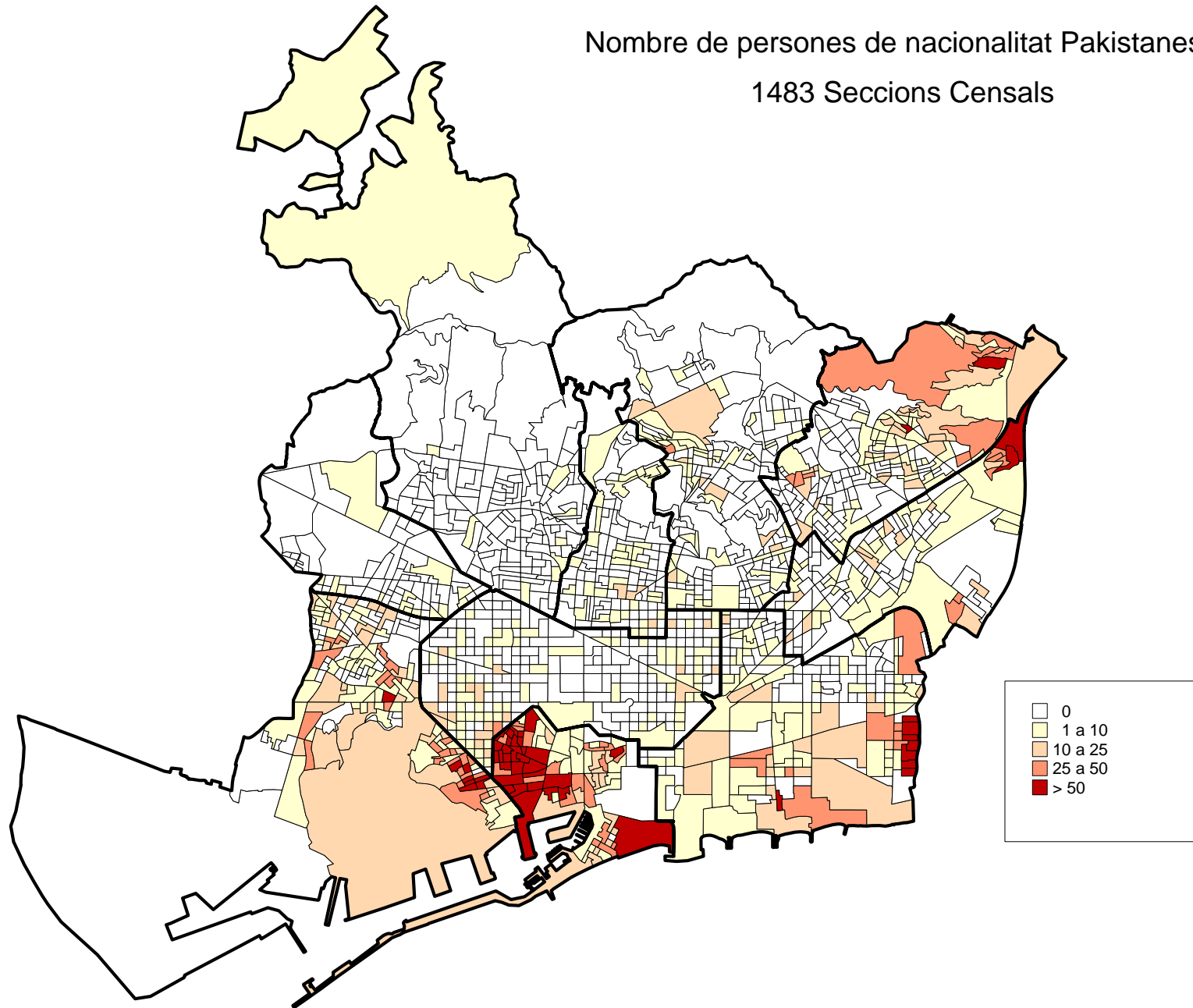

3.Perfil dels col·lectius no comunitaris més nombrosos a Barcelona. Gener 2007**7.Colòmbia. Absoluts**

	2001	2002	2003	2004	2005	2006	2007
TOTAL COLOMBIANS	4.708	9.616	12.429	13.307	13.935	14.616	12.436
% sobre total estrangers	6,4	8,4	7,6	6,6	6,0	5,6	5,0
Lloc de residència:							
1. Ciutat Vella	456	962	1.154	1.188	1.143	1.102	866
2. Eixample	897	1.736	2.253	2.363	2.545	2.672	2.186
3. Sants-Montjuïc	686	1.462	1.923	2.024	2.080	2.214	1.868
4. Les Corts	254	421	533	595	621	653	545
5. Sarrià-Sant Gervasi	341	580	765	808	848	872	684
6. Gràcia	320	663	866	1.014	1.102	1.089	869
7. Horta-Guinardó	601	1.291	1.530	1.584	1.609	1.679	1.462
8. Nou Barris	244	606	867	999	1.090	1.246	1.259
9. Sant Andreu	239	484	723	841	963	1.033	968
10. Sant Martí	490	1.096	1.518	1.640	1.724	1.891	1.662
no consta	180	315	297	251	210	165	67
Edat:							
nens de 0-14 anys	630	1.298	1.499	1.532	1.588	1.592	1.267
joves de 15-24 anys	718	1.594	2.090	1.995	1.913	1.871	1.652
adults de 25-39 anys	2.334	4.741	6.297	6.892	7.170	7.563	6.373
adults de 40-64 anys	954	1.868	2.395	2.697	3.036	3.351	2.951
gent gran de 65 i més anys	72	115	148	191	228	239	193
edat mitjana	30	30	30	31	31	32	32
Sexe:							
homes	2.057	4.381	5.733	6.134	6.405	6.717	5.755
dones	2.651	5.235	6.696	7.173	7.530	7.899	6.681
Nivell estudis (1):							
primaris	1.100	2.514	3.418	3.770	4.387	4.284	3.780
secundaris	1.719	3.389	4.266	4.333	3.994	4.539	3.820
superiors	1.169	2.204	2.991	3.422	3.658	3.849	3.234
no consta	58	138	157	169	193	224	194
Any arribada a Barcelona:							
menys d'1 any	-	-	4.410	2.495	2.698	2.558	3.203
d'1 a 5 anys	-	-	7.687	10.442	10.817	11.475	7.976
de 5 a 15 anys	-	-	290	328	375	541	1.231
més de 15 anys	-	-	42	42	45	42	26
Lloc de naixement:							
Barcelona	-	-	-	-	-	-	249
Resta d'Espanya	-	-	-	-	-	-	20
Estranger	-	-	-	-	-	-	12.167

(1) població de 16 i més anys.

Font: Departament d'Estadística. Ajuntament de Barcelona.

3.Perfil dels col·lectius no comunitaris més nombrosos a Barcelona. Gener 2007

7.Colòmbia. Percentatges

	2001	2002	2003	2004	2005	2006	2007
TOTAL COLOMBIANS	4.708	9.616	12.429	13.307	13.935	14.616	12.436
Lloc de residència:	100,0	100,0	100,0	100,0	100,0	100,0	100,0
1. Ciutat Vella	9,7	10,0	9,3	8,9	8,2	7,5	7,0
2. Eixample	19,1	18,1	18,1	17,8	18,3	18,3	17,6
3. Sants-Montjuïc	14,6	15,2	15,5	15,2	14,9	15,1	15,0
4. Les Corts	5,4	4,4	4,3	4,5	4,5	4,5	4,4
5. Sarrià-Sant Gervasi	7,2	6,0	6,2	6,1	6,1	6,0	5,5
6. Gràcia	6,8	6,9	7,0	7,6	7,9	7,5	7,0
7. Horta-Guinardó	12,8	13,4	12,3	11,9	11,5	11,5	11,8
8. Nou Barris	5,2	6,3	7,0	7,5	7,8	8,5	10,1
9. Sant Andreu	5,1	5,0	5,8	6,3	6,9	7,1	7,8
10. Sant Martí	10,4	11,4	12,2	12,3	12,4	12,9	13,4
no consta	3,8	3,3	2,4	1,9	1,5	1,1	0,5
Edat:	100,0	100,0	100,0	100,0	100,0	100,0	100,0
nens de 0-14 anys	13,4	13,5	12,1	11,5	11,4	10,9	10,2
joves de 15-24 anys	15,3	16,6	16,8	15,0	13,7	12,8	13,3
adults de 25-39 anys	49,6	49,3	50,7	51,8	51,5	51,7	51,2
adults de 40-64 anys	20,3	19,4	19,3	20,3	21,8	22,9	23,7
gent gran de 65 i més anys	1,5	1,2	1,2	1,4	1,6	1,6	1,6
Sexe:	100,0	100,0	100,0	100,0	100,0	100,0	100,0
homes	43,7	45,6	46,1	46,1	46,0	46,0	46,3
dones	56,3	54,4	53,9	53,9	54,0	54,0	53,7
Nivell estudis (1):	100,0	100,0	100,0	100,0	100,0	100,0	100,0
primaris	27,2	30,5	31,6	32,2	35,9	33,2	34,3
secundaris	42,5	41,1	39,4	37,1	32,7	35,2	34,6
superiors	28,9	26,7	27,6	29,3	29,9	29,8	29,3
no consta	1,4	1,7	1,4	1,4	1,6	1,7	1,8
Any arribada a Barcelona:			100,0	100,0	100,0	100,0	100,0
menys d'1 any	-	-	35,5	18,7	19,4	17,5	25,8
d'1 a 5 anys	-	-	61,8	78,5	77,6	78,5	64,1
de 5 a 15 anys	-	-	2,3	2,5	2,7	3,7	9,9
més de 15 anys	-	-	0,3	0,3	0,3	0,3	0,2
Lloc de naixement:							100,0
Barcelona	-	-	-	-	-	-	2,0
Resta d'Espanya	-	-	-	-	-	-	0,2
Estranger	-	-	-	-	-	-	97,8

(1) població de 16 i més anys.

Font: Departament d'Estadística. Ajuntament de Barcelona.

Nombre de persones de nacionalitat Colombiana
1483 Seccions Censals

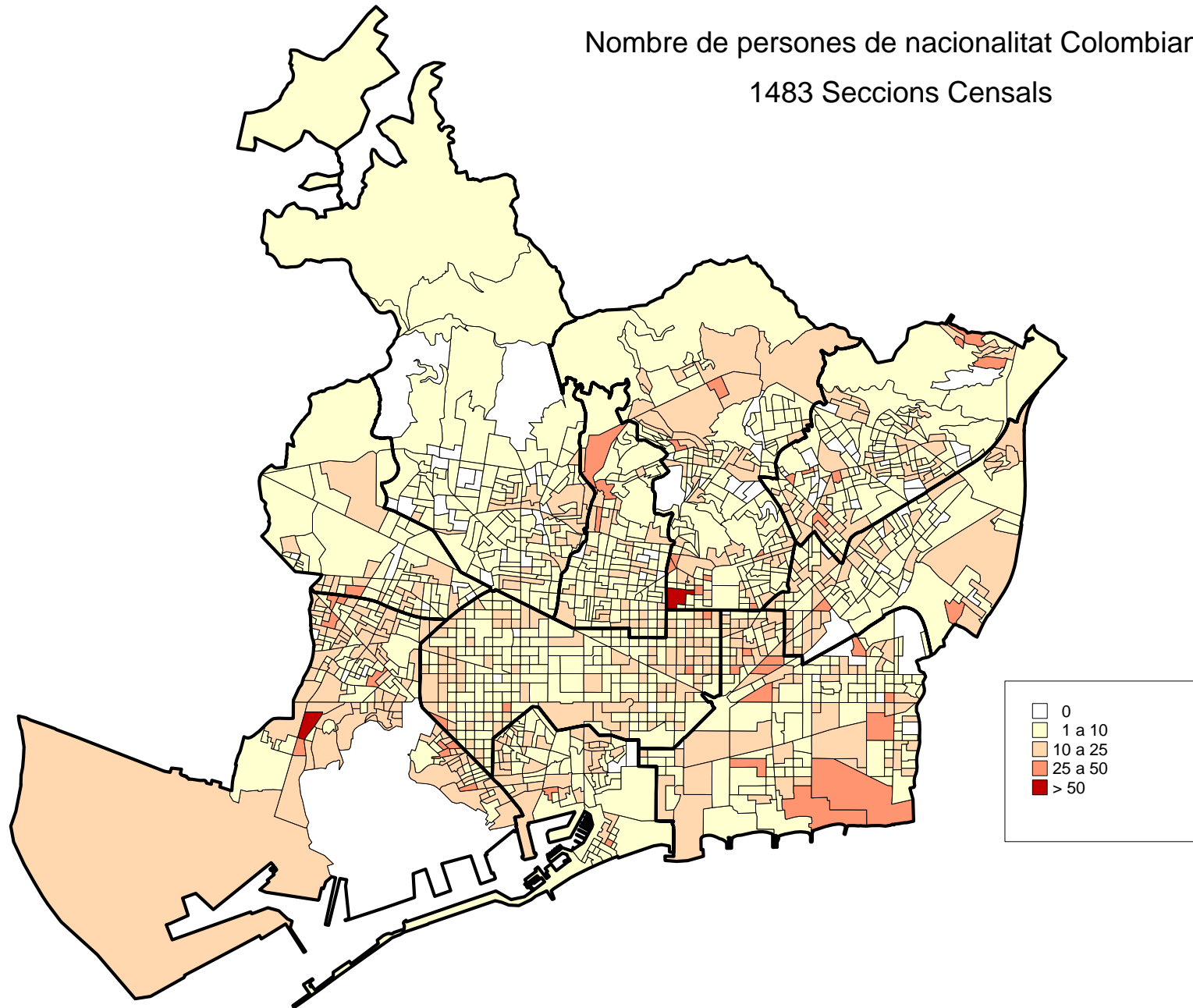

3.Perfil dels col·lectius no comunitaris més nombrosos a Barcelona. Gener 2007**8.Xina. Absoluts**

	2001	2002	2003	2004	2005	2006	2007
TOTAL XINESOS	2.460	3.303	5.272	7.195	9.524	11.632	11.095
% sobre total estrangers	3,3	2,9	3,2	3,6	4,1	4,5	4,4
Lloc de residència:							
1. Ciutat Vella	267	368	588	793	929	1.055	846
2. Eixample	832	1.057	1.615	2.148	2.934	3.492	3.409
3. Sants-Montjuïc	274	388	604	988	1.323	1.675	1.655
4. Les Corts	93	114	173	206	253	296	252
5. Sarrià-Sant Gervasi	121	163	285	362	393	435	393
6. Gràcia	166	182	256	329	401	487	494
7. Horta-Guinardó	96	136	211	249	342	453	469
8. Nou Barris	129	206	342	444	609	783	767
9. Sant Andreu	144	198	358	504	700	901	919
10. Sant Martí	338	487	831	1.160	1.613	2.035	1.872
no consta	0	4	9	12	27	20	19
Edat:							
nens de 0-14 anys	494	651	856	1.175	1.560	1.844	1.834
joves de 15-24 anys	370	471	855	1.236	1.760	2.325	2.066
adults de 25-39 anys	962	1.362	2.257	3.010	3.976	4.752	4.587
adults de 40-64 anys	548	717	1.188	1.611	2.053	2.522	2.476
gent gran de 65 i més anys	86	102	116	163	175	189	132
edat mitjana	30	30	30	30	29	29	29
Sexe:							
homes	1.294	1.694	2.755	3.766	5.074	6.239	5.965
dones	1.166	1.609	2.517	3.429	4.450	5.393	5.130
Nivell estudis (1):							
primaris	1.268	1.751	2.957	4.263	5.865	7.461	7.156
secundaris	394	514	906	1.050	1.197	1.358	1.221
superiors	229	295	392	493	618	676	604
no consta	50	57	104	122	133	172	185
Any arribada a Barcelona:							
menys d'1 any	-	-	2.434	2.736	4.046	4.056	4.052
d'1 a 5 anys	-	-	2.490	3.979	4.859	6.862	6.280
de 5 a 15 anys	-	-	326	457	596	692	751
més de 15 anys	-	-	22	23	23	22	12
Lloc de naixement:							
Barcelona	-	-	-	-	-	-	960
Resta d'Espanya	-	-	-	-	-	-	235
Estranger	-	-	-	-	-	-	9.900

(1) població de 16 i més anys.

Font: Departament d'Estadística. Ajuntament de Barcelona.

3.Perfil dels col·lectius no comunitaris més nombrosos a Barcelona. Gener 2007**8.Xina. Percentatges**

	2001	2002	2003	2004	2005	2006	2007
TOTAL XINESOS	2.460	3.303	5.272	7.195	9.524	11.632	11.095
Lloc de residència:	100,0	100,0	100,0	100,0	100,0	100,0	100,0
1. Ciutat Vella	10,9	11,1	11,2	11,0	9,8	9,1	7,6
2. Eixample	33,8	32,0	30,6	29,9	30,8	30,0	30,7
3. Sants-Montjuïc	11,1	11,7	11,5	13,7	13,9	14,4	14,9
4. Les Corts	3,8	3,5	3,3	2,9	2,7	2,5	2,3
5. Sarrià-Sant Gervasi	4,9	4,9	5,4	5,0	4,1	3,7	3,5
6. Gràcia	6,7	5,5	4,9	4,6	4,2	4,2	4,5
7. Horta-Guinardó	3,9	4,1	4,0	3,5	3,6	3,9	4,2
8. Nou Barris	5,2	6,2	6,5	6,2	6,4	6,7	6,9
9. Sant Andreu	5,9	6,0	6,8	7,0	7,3	7,7	8,3
10. Sant Martí	13,7	14,7	15,8	16,1	16,9	17,5	16,9
no consta	0,0	0,1	0,2	0,2	0,3	0,2	0,2
Edat:	100,0	100,0	100,0	100,0	100,0	100,0	100,0
nens de 0-14 anys	20,1	19,7	16,2	16,3	16,4	15,9	16,5
joves de 15-24 anys	15,0	14,3	16,2	17,2	18,5	20,0	18,6
adults de 25-39 anys	39,1	41,2	42,8	41,8	41,7	40,9	41,3
adults de 40-64 anys	22,3	21,7	22,5	22,4	21,6	21,7	22,3
gent gran de 65 i més anys	3,5	3,1	2,2	2,3	1,8	1,6	1,2
Sexe:	100,0	100,0	100,0	100,0	100,0	100,0	100,0
homes	52,6	51,3	52,3	52,3	53,3	53,6	53,8
dones	47,4	48,7	47,7	47,7	46,7	46,4	46,2
Nivell estudis (1):	100,0	100,0	100,0	100,0	100,0	100,0	100,0
primaris	65,3	66,9	67,8	71,9	75,1	77,2	78,1
secundaris	20,3	19,6	20,8	17,7	15,3	14,0	13,3
superiors	11,8	11,3	9,0	8,3	7,9	7,0	6,6
no consta	2,6	2,2	2,4	2,1	1,7	1,8	2,0
Any arribada a Barcelona:			100,0	100,0	100,0	100,0	100,0
menys d'1 any	-	-	46,2	38,0	42,5	34,9	36,5
d'1 a 5 anys	-	-	47,2	55,3	51,0	59,0	56,6
de 5 a 15 anys	-	-	6,2	6,4	6,3	5,9	6,8
més de 15 anys	-	-	0,4	0,3	0,2	0,2	0,1
Lloc de naixement:							100,0
Barcelona	-	-	-	-	-	-	8,7
Resta d'Espanya	-	-	-	-	-	-	2,1
Estranger	-	-	-	-	-	-	89,2

(1) població de 16 i més anys.

Font: Departament d'Estadística. Ajuntament de Barcelona.

Nombre de persones de nacionalitat Xinesa
1483 Seccions Censals

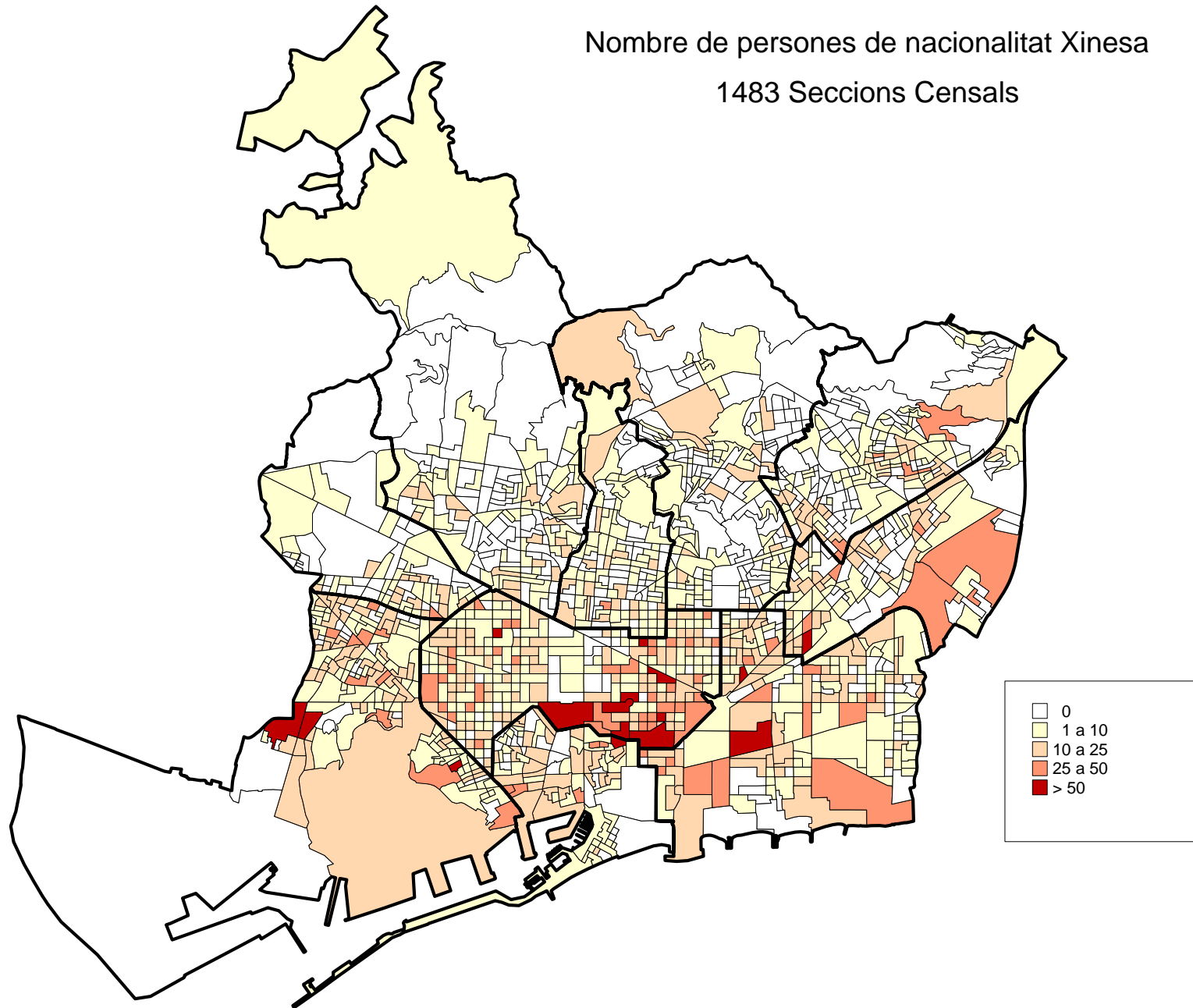

3.Perfil dels col·lectius no comunitaris més nombrosos a Barcelona. Gener 2007

9.Argentina. Absoluts

	2001	2002	2003	2004	2005	2006	2007
TOTAL ARGENTINS	2.504	4.547	9.516	11.437	12.439	13.265	10.074
% sobre total estrangers	3,4	4,0	5,8	5,6	5,4	5,1	4,0
Lloc de residència:							
1. Ciutat Vella	410	783	1.453	1.627	1.675	1.661	1.184
2. Eixample	520	1.003	2.110	2.479	2.701	2.846	2.009
3. Sants-Montjuïc	235	471	968	1.164	1.283	1.380	1.056
4. Les Corts	136	193	405	435	466	539	416
5. Sarrià-Sant Gervasi	204	322	685	851	894	932	615
6. Gràcia	240	424	880	1.074	1.190	1.277	954
7. Horta-Guinardó	245	429	840	1.086	1.165	1.303	1.062
8. Nou Barris	128	220	470	572	641	714	620
9. Sant Andreu	129	191	501	632	681	706	564
10. Sant Martí	239	462	1.080	1.343	1.520	1.646	1.344
no consta	18	49	124	174	223	261	250
Edat:							
nens de 0-14 anys	275	439	928	1.073	1.191	1.235	994
joves de 15-24 anys	326	647	1.283	1.309	1.232	1.173	893
adults de 25-39 anys	1.024	2.178	5.153	6.354	7.031	7.571	5.643
adults de 40-64 anys	682	1.017	1.773	2.218	2.451	2.711	2.148
gent gran de 65 i més anys	197	266	379	483	534	575	396
edat mitjana	36	34	32	33	33	33	33
Sexe:							
homes	1.277	2.344	4.857	5.824	6.406	6.867	5.213
dones	1.227	2.203	4.659	5.613	6.033	6.398	4.861
Nivell estudis (1):							
primaris	663	1.251	2.734	3.369	4.266	4.266	3.378
secundaris	679	1.218	2.310	2.835	3.801	3.167	2.313
superiors	820	1.529	3.361	3.968	2.968	4.381	3.219
no consta	55	78	137	132	147	153	119
Any arribada a Barcelona:							
menys d'1 any	-	-	5.541	2.905	2.589	2.486	2.470
d'1 a 5 anys	-	-	3.349	7.901	9.230	10.189	6.980
de 5 a 15 anys	-	-	518	532	538	516	568
més de 15 anys	-	-	108	99	82	74	56
Lloc de naixement:							
Barcelona	-	-	-	-	-	-	214
Resta d'Espanya	-	-	-	-	-	-	13
Estranger	-	-	-	-	-	-	9.847

(1) població de 16 i més anys.

Font: Departament d'Estadística. Ajuntament de Barcelona.

3.Perfil dels col·lectius no comunitaris més nombrosos a Barcelona. Gener 2007**9.Argentina. Percentatges**

	2001	2002	2003	2004	2005	2006	2007
TOTAL ARGENTINS	2.504	4.547	9.516	11.437	12.439	13.265	10.074
Lloc de residència:	100,0	100,0	100,0	100,0	100,0	100,0	100,0
1. Ciutat Vella	16,4	17,2	15,3	14,2	13,5	12,5	11,8
2. Eixample	20,8	22,1	22,2	21,7	21,7	21,5	19,9
3. Sants-Montjuïc	9,4	10,4	10,2	10,2	10,3	10,4	10,5
4. Les Corts	5,4	4,2	4,3	3,8	3,7	4,1	4,1
5. Sarrià-Sant Gervasi	8,1	7,1	7,2	7,4	7,2	7,0	6,1
6. Gràcia	9,6	9,3	9,2	9,4	9,6	9,6	9,5
7. Horta-Guinardó	9,8	9,4	8,8	9,5	9,4	9,8	10,5
8. Nou Barris	5,1	4,8	4,9	5,0	5,2	5,4	6,2
9. Sant Andreu	5,2	4,2	5,3	5,5	5,5	5,3	5,6
10. Sant Martí	9,5	10,2	11,3	11,7	12,2	12,4	13,3
no consta	0,7	1,1	1,3	1,5	1,8	2,0	2,5
Edat:	100,0	100,0	100,0	100,0	100,0	100,0	100,0
nens de 0-14 anys	11,0	9,7	9,8	9,4	9,6	9,3	9,9
joves de 15-24 anys	13,0	14,2	13,5	11,4	9,9	8,8	8,9
adults de 25-39 anys	40,9	47,9	54,2	55,6	56,5	57,1	56,0
adults de 40-64 anys	27,2	22,4	18,6	19,4	19,7	20,4	21,3
gent gran de 65 i més anys	7,9	5,9	4,0	4,2	4,3	4,3	3,9
Sexe:	100,0	100,0	100,0	100,0	100,0	100,0	100,0
homes	51,0	51,6	51,0	50,9	51,5	51,8	51,7
dones	49,0	48,4	49,0	49,1	48,5	48,2	48,3
Nivell estudis (1):	100,0	100,0	100,0	100,0	100,0	100,0	100,0
primaris	29,9	30,7	32,0	32,7	38,2	35,6	37,4
secundaris	30,6	29,9	27,0	27,5	34,0	26,5	25,6
superiors	37,0	37,5	39,3	38,5	26,5	36,6	35,7
no consta	2,5	1,9	1,6	1,3	1,3	1,3	1,3
Any arribada a Barcelona:			100,0	100,0	100,0	100,0	100,0
menys d'1 any	-	-	58,2	25,4	20,8	18,7	24,5
d'1 a 5 anys	-	-	35,2	69,1	74,2	76,8	69,3
de 5 a 15 anys	-	-	5,4	4,7	4,3	3,9	5,6
més de 15 anys	-	-	1,1	0,9	0,7	0,6	0,6
Lloc de naixement:							100,0
Barcelona	-	-	-	-	-	-	2,1
Resta d'Espanya	-	-	-	-	-	-	0,1
Estranger	-	-	-	-	-	-	97,7

(1) població de 16 i més anys.

Font: Departament d'Estadística. Ajuntament de Barcelona.

Nombre de persones de nacionalitat Argentina
1483 Seccions Censals

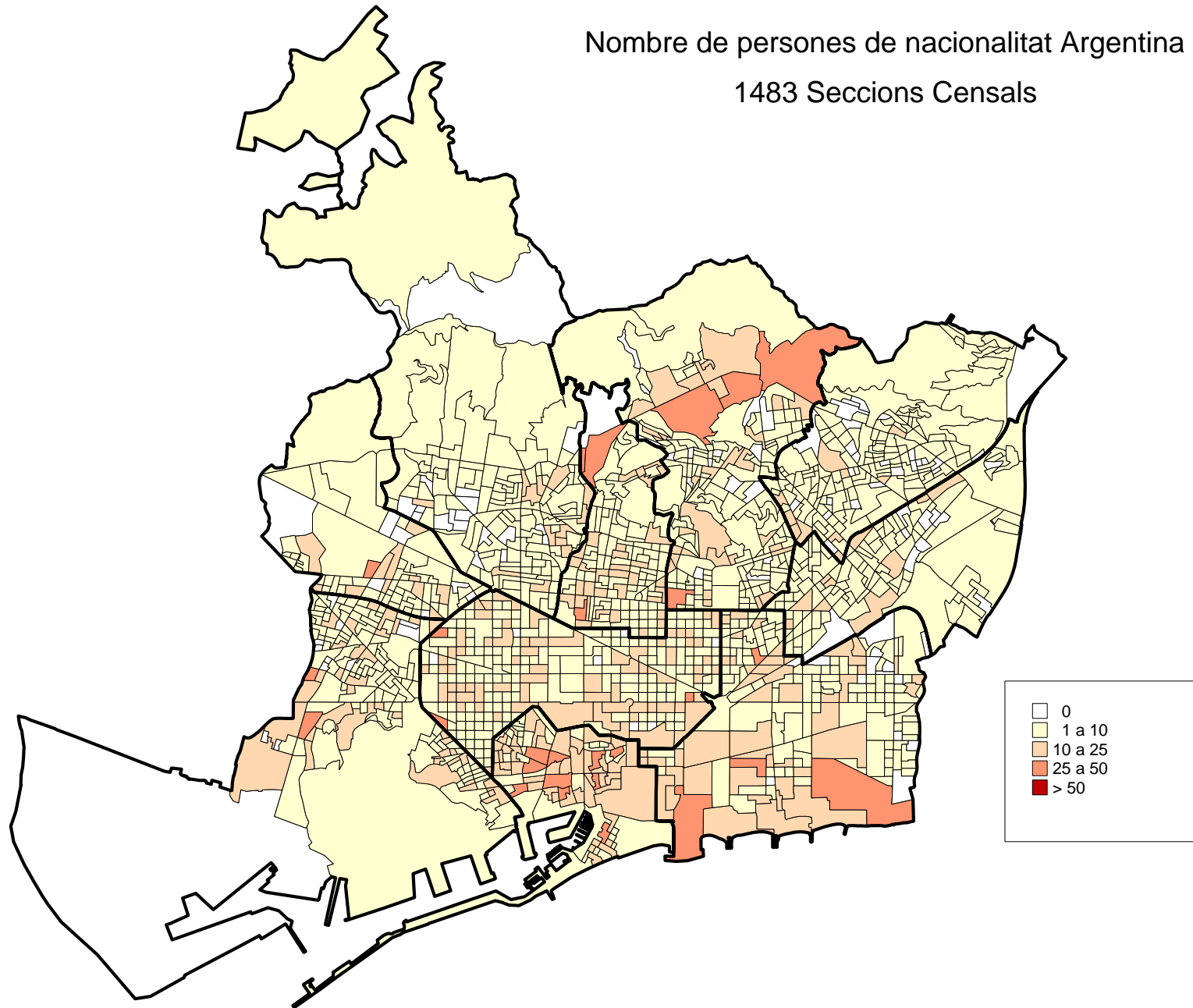

3.Perfil dels col·lectius no comunitaris més nombrosos a Barcelona. Gener 2007

10.Brasil. Absoluts

	2002	2003	2004	2005	2006	2007
TOTAL BRASILERS	1.880	2.641	3.557	4.688	6.313	6.985
% sobre total estrangers	1,7	1,6	1,8	2,0	2,4	2,8
Lloc de residència:						
1. Ciutat Vella	246	336	456	584	723	730
2. Eixample	391	576	790	1.011	1.367	1.422
3. Sants-Montjuïc	227	328	458	578	767	745
4. Les Corts	110	132	146	203	238	259
5. Sarrià-Sant Gervasi	132	203	266	310	392	357
6. Gràcia	151	216	292	361	502	489
7. Horta-Guinardó	175	254	332	387	475	497
8. Nou Barris	92	120	176	243	363	486
9. Sant Andreu	107	138	192	255	317	353
10. Sant Martí	239	305	374	493	679	835
no consta	10	33	75	263	490	812
Edat:						
nens de 0-14 anys	186	218	288	325	410	402
joves de 15-24 anys	338	466	608	791	1.098	1.344
adults de 25-39 anys	952	1.461	2.033	2.761	3.765	4.198
adults de 40-64 anys	388	477	597	777	996	1.003
gent gran de 65 i més anys	16	19	31	34	44	38
edat mitjana	31	30	30	30	30	30
Sexe:						
homes	763	1.052	1.438	1.977	2.730	3.135
dones	1.117	1.589	2.119	2.711	3.583	3.850
Nivell estudis (1):						
primaris	493	721	994	1.435	2.159	2.610
secundaris	509	641	856	1.107	1.426	1.502
superiors	641	1.007	1.358	1.751	2.239	2.364
no consta	33	37	42	48	64	70
Any arribada a Barcelona:						
menys d'1 any	-	963	1.096	1.633	2.316	3.089
d'1 a 5 anys	-	1.406	2.132	2.722	3.701	3.617
de 5 a 15 anys	-	258	318	322	286	276
més de 15 anys	-	14	11	11	10	3
Lloc de naixement:						
Barcelona	-	-	-	-	-	66
Resta d'Espanya	-	-	-	-	-	9
Estranger	-	-	-	-	-	6.910

(1) població de 16 i més anys.

Font: Departament d'Estadística. Ajuntament de Barcelona.

3.Perfil dels col·lectius no comunitaris més nombrosos a Barcelona. Gener 2007

10.Brasil. Percentatges

	2002	2003	2004	2005	2006	2007
TOTAL BRASILERS	1.880	2.641	3.557	4.688	6.313	6.985
Lloc de residència:	100,0	100,0	100,0	100,0	100,0	100,0
1. Ciutat Vella	13,1	12,7	12,8	12,5	11,5	10,5
2. Eixample	20,8	21,8	22,2	21,6	21,7	20,4
3. Sants-Montjuïc	12,1	12,4	12,9	12,3	12,1	10,7
4. Les Corts	5,9	5,0	4,1	4,3	3,8	3,7
5. Sarrià-Sant Gervasi	7,0	7,7	7,5	6,6	6,2	5,1
6. Gràcia	8,0	8,2	8,2	7,7	8,0	7,0
7. Horta-Guinardó	9,3	9,6	9,3	8,3	7,5	7,1
8. Nou Barris	4,9	4,5	4,9	5,2	5,8	7,0
9. Sant Andreu	5,7	5,2	5,4	5,4	5,0	5,1
10. Sant Martí	12,7	11,5	10,5	10,5	10,8	12,0
no consta	0,5	1,2	2,1	5,6	7,8	11,6
Edat:	100,0	100,0	100,0	100,0	100,0	100,0
nens de 0-14 anys	9,9	8,3	8,1	6,9	6,5	5,8
joves de 15-24 anys	18,0	17,6	17,1	16,9	17,4	19,2
adults de 25-39 anys	50,6	55,3	57,2	58,9	59,6	60,1
adults de 40-64 anys	20,6	18,1	16,8	16,6	15,8	14,4
gent gran de 65 i més anys	0,9	0,7	0,9	0,7	0,7	0,5
Sexe:	100,0	100,0	100,0	100,0	100,0	100,0
homes	40,6	39,8	40,4	42,2	43,2	44,9
dones	59,4	60,2	59,6	57,8	56,8	55,1
Nivell estudis (1):	100,0	100,0	100,0	100,0	100,0	100,0
primaris	29,4	30,0	30,6	33,1	36,7	39,9
secundaris	30,4	26,6	26,3	25,5	24,2	22,9
superiors	38,2	41,9	41,8	40,3	38,0	36,1
no consta	2,0	1,5	1,3	1,1	1,1	1,1
Any arribada a Barcelona:		100,0	100,0	100,0	100,0	100,0
menys d'1 any	-	36,5	30,8	34,8	36,7	44,2
d'1 a 5 anys	-	53,2	59,9	58,1	58,6	51,8
de 5 a 15 anys	-	9,8	8,9	6,9	4,5	4,0
més de 15 anys	-	0,5	0,3	0,2	0,2	0,0
Lloc de naixement:						100,0
Barcelona	-	-	-	-	-	0,9
Resta d'Espanya	-	-	-	-	-	0,1
Estranger	-	-	-	-	-	98,9

(1) població de 16 i més anys.

Font: Departament d'Estadística. Ajuntament de Barcelona.

Nombre de persones de nacionalitat Brasileira
1483 Seccions Censals

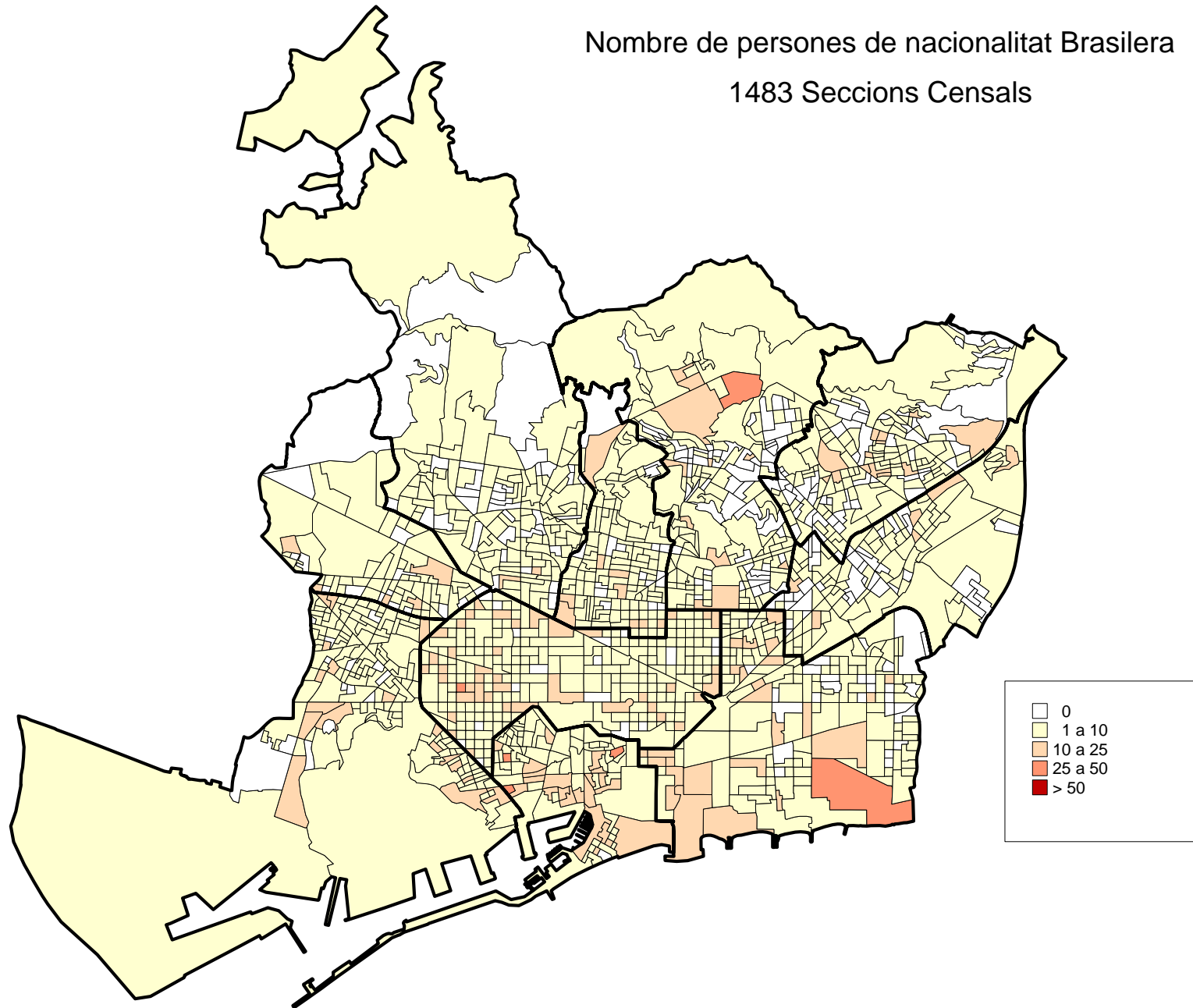

3.Perfil dels col·lectius no comunitaris més nombrosos a Barcelona. Gener 2007**11.República Dominicana. Absoluts**

	2001	2002	2003	2004	2005	2006	2007
TOTAL DOMINICANS	4.136	5.031	5.947	6.777	7.218	7.697	6.556
% sobre total estrangers	5,6	4,4	3,6	3,3	3,1	3,0	2,6
Lloc de residència:							
1. Ciutat Vella	1.156	1.299	1.413	1.508	1.418	1.360	998
2. Eixample	647	830	965	1.090	1.115	1.114	872
3. Sants-Montjuïc	718	908	1.134	1.286	1.397	1.507	1.335
4. Les Corts	88	91	144	180	228	256	186
5. Sarrià-Sant Gervasi	82	100	130	148	167	181	142
6. Gràcia	122	173	190	222	226	265	216
7. Horta-Guinardó	216	267	317	379	431	475	416
8. Nou Barris	467	574	684	836	964	1.137	1.061
9. Sant Andreu	217	263	347	385	435	547	520
10. Sant Martí	423	523	614	731	823	840	796
no consta	0	3	9	12	14	15	14
Edat:							
nens de 0-14 anys	805	959	1.026	1.219	1.252	1.280	1.085
joves de 15-24 anys	763	969	1.215	1.425	1.523	1.627	1.300
adults de 25-39 anys	1.667	2.034	2.432	2.668	2.848	3.127	2.706
adults de 40-64 anys	864	1.022	1.211	1.379	1.472	1.516	1.352
gent gran de 65 i més anys	37	47	63	86	123	147	113
edat mitjana	28	28	29	28	29	29	29
Sexe:							
homes	1.183	1.597	1.969	2.426	2.700	3.056	2.640
dones	2.953	3.434	3.978	4.351	4.518	4.641	3.916
Nivell estudis (1):							
primaris	1.973	2.450	2.978	3.393	3.619	3.803	3.207
secundaris	949	1.121	1.301	1.401	1.420	1.508	1.326
superiors	229	299	402	520	661	839	723
no consta	93	111	133	123	135	137	114
Any arribada a Barcelona:							
menys d'1 any	-	-	1.635	1.488	1.541	1.740	1.987
d'1 a 5 anys	-	-	3.700	4.521	4.765	4.998	3.766
de 5 a 15 anys	-	-	604	760	904	952	798
més de 15 anys	-	-	8	8	8	7	5
Lloc de naixement:							
Barcelona	-	-	-	-	-	-	520
Resta d'Espanya	-	-	-	-	-	-	24
Estranger	-	-	-	-	-	-	6.012

(1) població de 16 i més anys.

Font: Departament d'Estadística. Ajuntament de Barcelona.

3.Perfil dels col·lectius no comunitaris més nombrosos a Barcelona. Gener 2007**11.República Dominicana. Percentatges**

	2001	2002	2003	2004	2005	2006	2007
TOTAL DOMINICANS	4.136	5.031	5.947	6.777	7.218	7.697	6.556
Lloc de residència:	100,0	100,0	100,0	100,0	100,0	100,0	100,0
1. Ciutat Vella	27,9	25,8	23,8	22,3	19,6	17,7	15,2
2. Eixample	15,6	16,5	16,2	16,1	15,4	14,5	13,3
3. Sants-Montjuïc	17,4	18,0	19,1	19,0	19,4	19,6	20,4
4. Les Corts	2,1	1,8	2,4	2,7	3,2	3,3	2,8
5. Sarrià-Sant Gervasi	2,0	2,0	2,2	2,2	2,3	2,4	2,2
6. Gràcia	2,9	3,4	3,2	3,3	3,1	3,4	3,3
7. Horta-Guinardó	5,2	5,3	5,3	5,6	6,0	6,2	6,3
8. Nou Barris	11,3	11,4	11,5	12,3	13,4	14,8	16,2
9. Sant Andreu	5,2	5,2	5,8	5,7	6,0	7,1	7,9
10. Sant Martí	10,2	10,4	10,3	10,8	11,4	10,9	12,1
no consta	0,0	0,1	0,2	0,2	0,2	0,2	0,2
Edat:	100,0	100,0	100,0	100,0	100,0	100,0	100,0
nens de 0-14 anys	19,5	19,1	17,3	18,0	17,3	16,6	16,5
joves de 15-24 anys	18,4	19,3	20,4	21,0	21,1	21,1	19,8
adults de 25-39 anys	40,3	40,4	40,9	39,4	39,5	40,6	41,3
adults de 40-64 anys	20,9	20,3	20,4	20,3	20,4	19,7	20,6
gent gran de 65 i més anys	0,9	0,9	1,1	1,3	1,7	1,9	1,7
Sexe:	100,0	100,0	100,0	100,0	100,0	100,0	100,0
homes	28,6	31,7	33,1	35,8	37,4	39,7	40,3
dones	71,4	68,3	66,9	64,2	62,6	60,3	59,7
Nivell estudis (1):	100,0	100,0	100,0	100,0	100,0	100,0	100,0
primaris	60,8	61,5	61,9	62,4	62,0	60,5	59,7
secundaris	29,3	28,2	27,0	25,8	24,3	24,0	24,7
superiors	7,1	7,5	8,4	9,6	11,3	13,3	13,5
no consta	2,9	2,8	2,8	2,3	2,3	2,2	2,1
Any arribada a Barcelona:			100,0	100,0	100,0	100,0	100,0
menys d'1 any	-	-	27,5	22,0	21,3	22,6	30,3
d'1 a 5 anys	-	-	62,2	66,7	66,0	64,9	57,4
de 5 a 15 anys	-	-	10,2	11,2	12,5	12,4	12,2
més de 15 anys	-	-	0,1	0,1	0,1	0,1	0,1
Lloc de naixement:							100,0
Barcelona	-	-	-	-	-	-	7,9
Resta d'Espanya	-	-	-	-	-	-	0,4
Estranger	-	-	-	-	-	-	91,7

(1) població de 16 i més anys.

Font: Departament d'Estadística. Ajuntament de Barcelona.

Nombre de persones de nacionalitat Dominicana
1483 Seccions Censals

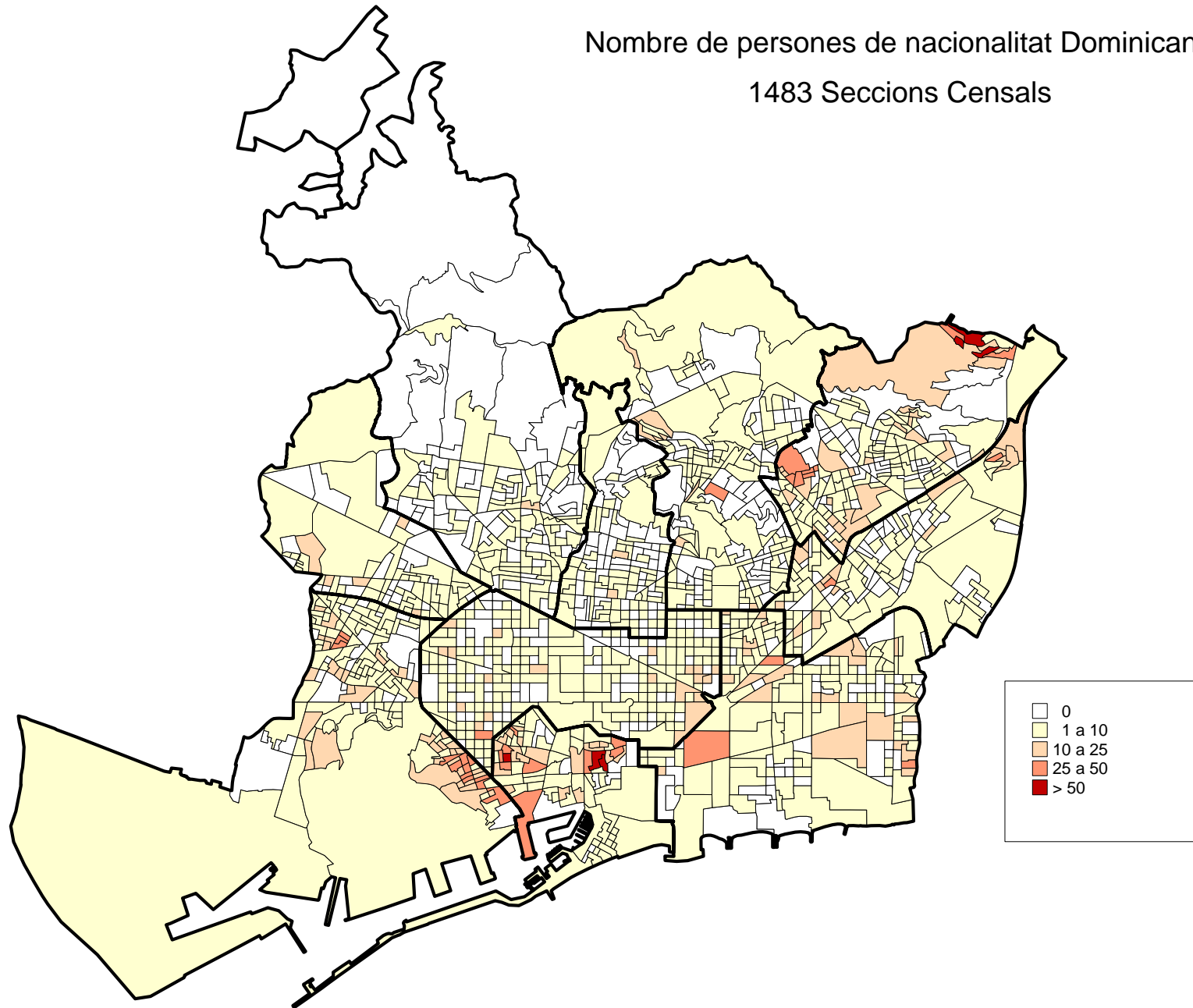

3.Perfil dels col·lectius no comunitaris més nombrosos a Barcelona. Gener 2007**12.Filipines. Absoluts**

	2001	2002	2003	2004	2005	2006	2007
TOTAL FILIPINS	3.176	3.859	4.903	5.871	6.470	6.660	6.188
% sobre total estrangers	4,3	3,4	3,0	2,9	2,8	2,6	2,5
Lloc de residència:							
1. Ciutat Vella	2.071	2.570	3.252	3.878	4.166	4.097	3.754
2. Eixample	563	667	809	951	1.014	986	782
3. Sants-Montjuïc	138	191	312	457	639	913	1.074
4. Les Corts	53	52	57	58	69	65	48
5. Sarrià-Sant Gervasi	160	171	222	266	289	271	213
6. Gràcia	73	67	71	63	76	75	68
7. Horta-Guinardó	22	23	30	36	32	44	58
8. Nou Barris	27	28	28	26	35	51	44
9. Sant Andreu	30	39	50	55	48	54	54
10. Sant Martí	29	41	62	74	101	103	91
no consta	10	10	10	7	1	1	2
Edat:							
nens de 0-14 anys	510	579	646	796	913	960	940
joves de 15-24 anys	410	472	570	612	647	653	562
adults de 25-39 anys	1.293	1.664	2.254	2.678	2.939	2.978	2.703
adults de 40-64 anys	903	1.068	1.336	1.667	1.824	1.912	1.832
gent gran de 65 i més anys	60	76	97	118	147	157	151
edat mitjana	31	32	32	32	32	32	33
Sexe:							
homes	1.333	1.640	2.104	2.558	2.853	2.998	2.833
dones	1.843	2.219	2.799	3.313	3.617	3.662	3.355
Nivell estudis (1):							
primaris	1.326	1.724	2.386	3.043	3.398	3.537	3.263
secundaris	720	805	970	1.091	1.113	1.071	960
superiors	473	596	755	816	923	953	891
no consta	122	132	124	95	84	96	99
Any arribada a Barcelona:							
menys d'1 any	-	-	1.351	906	1.211	1.009	1.359
d'1 a 5 anys	-	-	2.521	3.815	4.018	4.444	3.704
de 5 a 15 anys	-	-	940	1.062	1.157	1.125	1.059
més de 15 anys	-	-	91	88	84	82	66
Lloc de naixement:							
Barcelona	-	-	-	-	-	-	665
Resta d'Espanya	-	-	-	-	-	-	21
Estranger	-	-	-	-	-	-	5.502

(1) població de 16 i més anys.

Font: Departament d'Estadística. Ajuntament de Barcelona.

3.Perfil dels col·lectius no comunitaris més nombrosos a Barcelona. Gener 2007**12.Filipines. Percentatges**

	2001	2002	2003	2004	2005	2006	2007
TOTAL FILIPINS	3.176	3.859	4.903	5.871	6.470	6.660	6.188
Lloc de residència:	100,0	100,0	100,0	100,0	100,0	100,0	100,0
1. Ciutat Vella	65,2	66,6	66,3	66,1	64,4	61,5	60,7
2. Eixample	17,7	17,3	16,5	16,2	15,7	14,8	12,6
3. Sants-Montjuïc	4,3	4,9	6,4	7,8	9,9	13,7	17,4
4. Les Corts	1,7	1,3	1,2	1,0	1,1	1,0	0,8
5. Sarrià-Sant Gervasi	5,0	4,4	4,5	4,5	4,5	4,1	3,4
6. Gràcia	2,3	1,7	1,4	1,1	1,2	1,1	1,1
7. Horta-Guinardó	0,7	0,6	0,6	0,6	0,5	0,7	0,9
8. Nou Barris	0,9	0,7	0,6	0,4	0,5	0,8	0,7
9. Sant Andreu	0,9	1,0	1,0	0,9	0,7	0,8	0,9
10. Sant Martí	0,9	1,1	1,3	1,3	1,6	1,5	1,5
no consta	0,3	0,3	0,2	0,1	0,0	0,0	0,0
Edat:	100,0	100,0	100,0	100,0	100,0	100,0	100,0
nens de 0-14 anys	16,1	15,0	13,2	13,6	14,1	14,4	15,2
joves de 15-24 anys	12,9	12,2	11,6	10,4	10,0	9,8	9,1
adults de 25-39 anys	40,7	43,1	46,0	45,6	45,4	44,7	43,7
adults de 40-64 anys	28,4	27,7	27,2	28,4	28,2	28,7	29,6
gent gran de 65 i més anys	1,9	2,0	2,0	2,0	2,3	2,4	2,4
Sexe:	100,0	100,0	100,0	100,0	100,0	100,0	100,0
homes	42,0	42,5	42,9	43,6	44,1	45,0	45,8
dones	58,0	57,5	57,1	56,4	55,9	55,0	54,2
Nivell estudis (1):	100,0	100,0	100,0	100,0	100,0	100,0	100,0
primaris	50,2	52,9	56,3	60,3	61,6	62,5	62,6
secundaris	27,3	24,7	22,9	21,6	20,2	18,9	18,4
superiors	17,9	18,3	17,8	16,2	16,7	16,8	17,1
no consta	4,6	4,1	2,9	1,9	1,5	1,7	1,9
Any arribada a Barcelona:			100,0	119,7	100,0	100,0	100,0
menys d'1 any	-	-	27,6	18,5	18,7	15,2	22,0
d'1 a 5 anys	-	-	51,4	77,8	62,1	66,7	59,9
de 5 a 15 anys	-	-	19,2	21,7	17,9	16,9	17,1
més de 15 anys	-	-	1,9	1,8	1,3	1,2	1,1
Lloc de naixement:							100,0
Barcelona	-	-	-	-	-	-	10,7
Resta d'Espanya	-	-	-	-	-	-	0,3
Estranger	-	-	-	-	-	-	88,9

(1) població de 16 i més anys.

Font: Departament d'Estadística. Ajuntament de Barcelona.

Nombre de persones de nacionalitat Filipina
1483 Seccions Censals

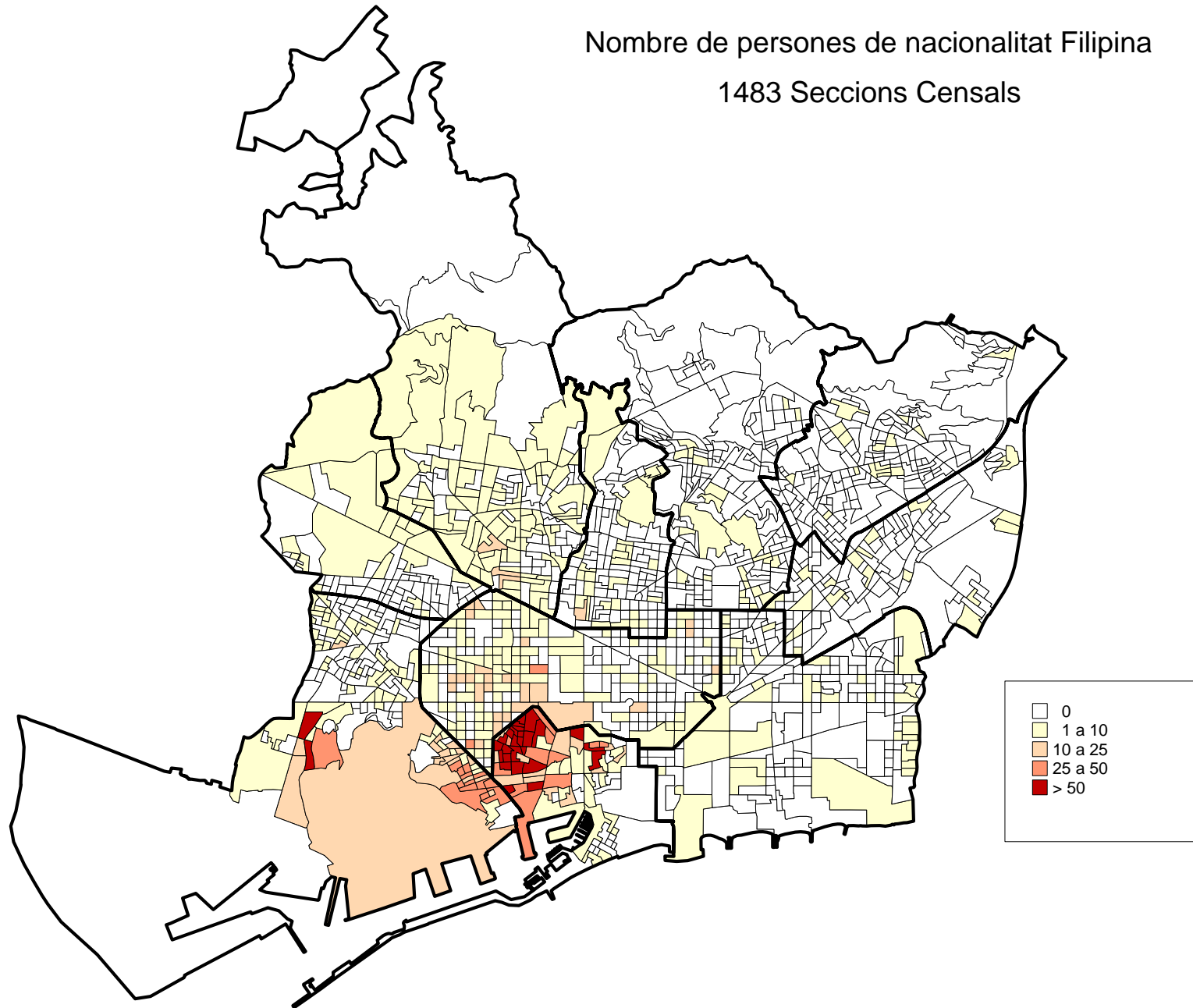

4. La població estrangera als districtes i zones estadístiques. Gener 2007

4.La població estrangera als districtes i zones estadístiques. Gener 2007

1.1.Evolució als districtes. 2001-2007

	2001	%	2002	%	2003	%	2004	%	2005	%	2006	%	2007	%
BARCELONA	74.019	100,0	113.809	100,0	163.046	100,0	202.489	100,0	230.942	100,0	260.058	100,0	250.789	100,0
1. Ciutat Vella	15.513	21,0	22.517	19,8	30.834	18,9	35.165	17,4	38.045	16,5	40.952	15,7	37.980	15,1
2. Eixample	13.386	18,1	19.780	17,4	27.741	17,0	34.568	17,1	39.616	17,2	44.366	17,1	41.893	16,7
3. Sants-Montjuïc	8.585	11,6	13.572	11,9	20.002	12,3	24.969	12,3	28.352	12,3	32.717	12,6	31.114	12,4
4. Les Corts	3.320	4,5	4.339	3,8	6.060	3,7	7.370	3,6	8.340	3,6	9.359	3,6	8.582	3,4
5. Sarrià-Sant Gervasi	5.939	8,0	7.709	6,8	10.519	6,5	13.208	6,5	14.949	6,5	16.318	6,3	15.297	6,1
6. Gràcia	4.805	6,5	7.164	6,3	10.206	6,3	13.302	6,6	15.326	6,6	17.156	6,6	16.426	6,5
7. Horta-Guinardó	4.850	6,6	7.949	7,0	11.538	7,1	14.558	7,2	16.688	7,2	18.998	7,3	18.765	7,5
8. Nou Barris	4.961	6,7	8.494	7,5	12.575	7,7	16.491	8,1	19.307	8,4	22.812	8,8	23.631	9,4
9. Sant Andreu	4.057	5,5	6.503	5,7	9.703	6,0	12.085	6,0	14.135	6,1	16.433	6,3	16.350	6,5
10. Sant Martí	7.019	9,5	11.350	10,0	17.179	10,5	21.702	10,7	25.639	11,1	29.745	11,4	29.509	11,8
no consta	1.584	2,1	4.432	3,9	6.689	4,1	9.071	4,5	10.545	4,6	11.202	4,3	11.242	4,5

4.La població estrangera als districtes i zones estadístiques. Gener 2007

1.(cont.) Evolució als districtes. 2001-2007

	Gener 2006			Gener 2007			Creixement 2007-2006		Nombre de nacionalitats que conviuen
	Estrangers	% sobre població estrangera	% sobre la població	Estrangers	% sobre població estrangera	% sobre la població	Absoluts	%	
BARCELONA	260.058	100,0	15,9	250.789	100,0	15,6	-9.269	-3,6	160
1. Ciutat Vella	40.952	15,7	38,5	37.980	15,1	37,1	-2.972	-7,3	129
2. Eixample	44.366	17,1	16,4	41.893	16,7	15,8	-2.473	-5,6	138
3. Sants-Montjuïc	32.717	12,6	17,8	31.114	12,4	17,2	-1.603	-4,9	127
4. Les Corts	9.359	3,6	11,2	8.582	3,4	10,4	-777	-8,3	102
5. Sarrià-Sant Gervasi	16.318	6,3	11,4	15.297	6,1	10,7	-1.021	-6,3	125
6. Gràcia	17.156	6,6	14,0	16.426	6,5	13,6	-730	-4,3	122
7. Horta-Guinardó	18.998	7,3	11,1	18.765	7,5	11,1	-233	-1,2	118
8. Nou Barris	22.812	8,8	13,5	23.631	9,4	14,1	819	3,6	113
9. Sant Andreu	16.433	6,3	11,3	16.350	6,5	11,3	-83	-0,5	112
10. Sant Martí	29.745	11,4	13,2	29.509	11,8	13,1	-236	-0,8	129
no consta	11.202	4,3	-	11.242	4,5	-	40	0,4	110

Font: Departament d'Estadística. Ajuntament de Barcelona.

4.La població estrangera als districtes i zones estadístiques. Gener 2007

2.Evolució a les zones estadístiques. 2006-2007

Zones estadístiques	Gener 2006			Gener 2007			Creixement 2007-2006	
	Estrangers	% sobre població estrangera	% sobre la població	Estrangers	% sobre població estrangera	% sobre la població	Absoluts	%
BARCELONA	260.058	100,0	15,9	250.789	100,0	15,6	-9.269	-3,6
1. Barceloneta	4.005	1,5	24,7	3.955	1,6	24,9	-50	-1,2
2. Parc	8.258	3,2	34,9	7.650	3,1	33,6	-608	-7,4
3. Gòtic	5.604	2,2	31,7	5.210	2,1	30,3	-394	-7,0
4. Raval	23.085	8,9	47,2	21.165	8,4	45,4	-1.920	-8,3
5. Sant Antoni	6.395	2,5	16,5	6.163	2,5	16,1	-232	-3,6
6. Esquerra Eixample	16.910	6,5	16,5	15.678	6,3	15,6	-1.232	-7,3
7. Dreta Eixample	7.231	2,8	16,6	6.932	2,8	16,2	-299	-4,1
8. Estació Nord	5.442	2,1	17,0	5.212	2,1	16,6	-230	-4,2
9. Sagrada Família	8.388	3,2	15,7	7.908	3,2	15,1	-480	-5,7
10. Poble-sec	10.970	4,2	26,8	10.155	4,0	25,7	-815	-7,4
11. Montjuïc	122	0,0	9,4	189	0,1	21,0	67	54,9
12. Zona Franca-Port	3.685	1,4	11,7	3.580	1,4	11,9	-105	-2,8
13. Font de la Guatlla	1.820	0,7	19,2	1.870	0,7	17,7	50	2,7
14. Bordeta-Hostafrancs	3.200	1,2	15,7	2.964	1,2	15,0	-236	-7,4
15. Sants	12.920	5,0	15,5	12.356	4,9	15,5	-564	-4,4
16. Les Corts	7.228	2,8	10,6	6.616	2,6	9,6	-612	-8,5
17. Pedralbes	2.131	0,8	17,3	1.966	0,8	14,3	-165	-7,7
18. Sant Gervasi	11.708	4,5	11,3	11.039	4,4	10,8	-669	-5,7
19. Sarrià	4.187	1,6	11,5	3.868	1,5	10,7	-319	-7,6
20. Vallvidrera-Les Planes	423	0,2	12,9	390	0,2	10,4	-33	-7,8
21. Gràcia	12.890	5,0	14,3	12.493	5,0	14,1	-397	-3,1
22. Vallcarca	4.266	1,6	13,2	3.933	1,6	12,1	-333	-7,8
23. Guinardó	8.595	3,3	12,3	8.516	3,4	12,3	-79	-0,9
24. Horta	6.548	2,5	9,2	6.785	2,7	9,6	237	3,6
25. Vall d'Hebron	3.855	1,5	12,7	3.464	1,4	11,7	-391	-10,1
26. Vilapicina- Turó de la Peira	8.839	3,4	13,2	8.983	3,6	13,5	144	1,6
27. Roquetes-Verdum	10.532	4,0	12,1	10.854	4,3	12,6	322	3,1
28. Ciutat Meridiana-Vallbona	3.441	1,3	24,2	3.794	1,5	26,7	353	10,3
29. Sagrera	6.088	2,3	11,4	5.844	2,3	11,2	-244	-4,0
30. Congrés	1.526	0,6	10,9	1.552	0,6	11,1	26	1,7
31. Sant Andreu	4.270	1,6	8,0	4.155	1,7	7,8	-115	-2,7
32. Bon Pastor	1.597	0,6	11,0	1.761	0,7	12,0	164	10,3
33. Trinitat Vella	2.952	1,1	28,7	3.038	1,2	29,5	86	2,9
34. Fort Pius	1.885	0,7	14,5	1.749	0,7	13,6	-136	-7,2
35. Poblenou	8.925	3,4	14,1	8.951	3,6	14,0	26	0,3
36. Barris Besòs	4.697	1,8	17,8	4.820	1,9	18,6	123	2,6
37. Clot	9.356	3,6	14,1	9.024	3,6	13,7	-332	-3,5
38. Verneda	4.882	1,9	8,6	4.965	2,0	8,9	83	1,7
no consta	11.202	4,3	-	11.242	4,5	-	40	-

Font: Departament d'Estadística. Ajuntament de Barcelona.

4.La població estrangera als districtes i zones estadístiques. Gener 2007

3.Perfil dels estrangers

<i>Districtes</i>	<i>Població estrangera</i>		<i>% Homes % Dones</i>		<i>Edat mitjana</i>	<i>Principals nacionalitats</i>	
		<i>%</i>					<i>%</i>
BARCELONA	250.789	100,0	52,1	47,9	31,5	Equador	10,1
						Itàlia	7,0
						Bolívia	6,5
1. Ciutat Vella	37.980	15,1	59,9	40,1	31,3	Pakistan	14,6
						Filipines	9,9
						Marroc	9,6
2. Eixample	41.893	16,7	49,3	50,7	32,3	Itàlia	10,2
						Xina	8,1
						Equador	7,1
3. Sants-Montjuïc	31.114	12,4	52,7	47,3	31,0	Equador	12,1
						Marroc	7,1
						Perú	6,9
4. Les Corts	8.582	3,4	47,1	52,9	32,7	França	9,3
						Itàlia	8,8
						Colòmbia	6,4
5. Sarrià-Sant Gervasi	15.297	6,1	45,2	54,8	35,0	Itàlia	11,8
						França	11,7
						Alemanya	5,9
6. Gràcia	16.426	6,5	48,9	51,1	32,1	Itàlia	11,3
						Equador	7,0
						França	6,6
7. Horta-Guinardó	18.765	7,5	49,3	50,7	30,9	Equador	14,6
						Bolívia	8,4
						Perú	8,1
8. Nou Barris	23.631	9,4	51,6	48,4	29,8	Equador	23,2
						Bolívia	10,6
						Perú	6,6
9. Sant Andreu	16.350	6,5	52,0	48,0	30,9	Equador	16,3
						Perú	11,2
						Marroc	7,6
10. Sant Martí	29.509	11,8	53,1	46,9	31,1	Equador	11,9
						Pakistan	7,0
						Perú	6,8
no consta	11.242	4,5	56,9	43,1	31,5	Bolívia	33,1
						Brasil	7,2
						Paraguai	6,5

Font: Departament d'Estadística. Ajuntament de Barcelona.

4.La població estrangera als districtes i zones estadístiques. Gener 2007

4.Rànking de nacionalitats al districte 1. Ciutat Vella

	<i>1. CIUTAT VELLA</i>	<i>ZEG 1 Barceloneta</i>	<i>ZEG 2 Parc</i>	<i>ZEG 3 Gòtic</i>	<i>ZEG 4 Raval</i>
TOTAL ESTRANGERS	37.980	3.955	7.650	5.210	21.165
% sobre la població	37,1	24,9	33,6	30,3	45,4
Pakistan	5.563	298	391	433	4.441
Filipines	3.754	16	254	204	3.280
Marroc	3.648	504	990	310	1.844
Itàlia	2.680	361	768	683	868
Equador	1.928	270	257	136	1.265
França	1.580	176	478	381	545
Bangla Desh	1.401	6	21	48	1.326
Argentina	1.184	172	338	257	417
Bolívia	1.116	180	194	65	677
Regne Unit	1.047	162	325	233	327
Alemanya	1.022	117	304	254	347
Dominicana, República	998	49	365	77	507
Índia	990	49	108	77	756
Colòmbia	866	142	180	138	406
Xina	846	57	339	128	322
Brasil	730	95	216	131	288
Xile	672	82	149	162	279
Perú	528	73	126	66	263
Algèria	502	99	147	69	187
Mèxic	445	60	144	84	157
Suècia	440	107	88	112	133
Portugal	419	41	104	100	174
Estats Units d'Amèrica	404	51	118	113	122
Romania	380	51	39	52	238
Països Baixos	351	49	109	78	115
Veneçuela	263	21	64	53	125
Uruguai	241	71	35	38	97
Rússia	228	45	51	22	110
Cuba	217	48	29	59	81
Ucraïna	212	68	52	16	76
Polònia	204	57	33	33	81
Bèlgica	196	18	67	36	75
Senegal	196	7	110	39	40
Irlanda	162	22	62	37	41
Bulgària	146	49	25	14	58
Paraguai	145	16	41	11	77
Suïssa	133	17	43	26	47
Grècia	129	8	35	31	55
Hondures	119	20	30	33	36
Àustria	112	12	23	23	54
Japó	103	6	51	20	26
Resta països	1.680	203	347	328	802

Font: Departament d'Estadística. Ajuntament de Barcelona.

4.La població estrangera als districtes i zones estadístiques. Gener 2007

5.Rànking de nacionalitats al districte 2. Eixample

	<i>2. EIXAMPLE</i>	<i>ZEG 5 Sant Antoni</i>	<i>ZEG 6 Esquerra Eixample</i>	<i>ZEG 7 Dreta Eixample</i>	<i>ZEG 8 Estació Nord</i>	<i>ZEG 9 Sagrada Família</i>
TOTAL ESTRANGERS	41.893	6.163	15.678	6.932	5.212	7.908
% sobre la població	15,8	16,1	15,6	16,2	16,6	15,1
Itàlia	4.290	611	1.572	880	540	687
Xina	3.409	386	1.092	587	766	578
Equador	2.962	515	1.089	227	284	847
Perú	2.730	350	1.109	235	305	731
França	2.564	343	962	636	340	283
Colòmbia	2.186	348	784	266	237	551
Argentina	2.009	272	770	339	252	376
Alemanya	1.497	206	525	406	169	191
Bolívia	1.476	173	568	213	153	369
Brasil	1.422	195	647	195	178	207
Regne Unit	1.345	188	512	330	136	179
Mèxic	1.164	126	477	219	146	196
Marroc	1.066	210	327	179	114	236
Xile	1.061	140	371	168	174	208
Dominicana, República	872	174	283	101	136	178
Veneçuela	803	88	306	131	124	154
Filipines	782	168	479	50	24	61
Estats Units d'Amèrica	686	80	271	196	47	92
Romania	624	143	230	69	51	131
Portugal	602	89	206	128	68	111
Uruguai	530	86	160	75	100	109
Països Baixos	505	64	201	120	45	75
Pakistan	504	215	125	12	57	95
Rússia	488	59	188	62	73	106
Cuba	481	77	180	78	55	91
Suècia	364	51	140	78	52	43
Paraguai	341	39	117	41	36	108
Polònia	301	35	108	80	18	60
Ucraïna	274	17	158	17	25	57
Bèlgica	270	46	107	69	20	28
Japó	259	31	132	46	17	33
Índia	227	58	112	15	25	17
Algèria	191	37	60	30	21	43
Suïssa	191	21	66	57	23	24
Irlanda	172	24	54	32	18	44
Salvador, el	160	23	56	10	39	32
Geòrgia	153	10	60	3	11	69
Àustria	151	22	56	41	17	15
Bulgària	149	25	48	23	16	37
Hondures	149	17	52	41	17	22
Grècia	128	21	49	29	5	24
Armènia	124	16	16	14	15	63
Finlàndia	118	10	54	28	17	9
Resta països	2.113	354	799	376	246	338

Font: Departament d'Estadística. Ajuntament de Barcelona.

4.La població estrangera als districtes i zones estadístiques. Gener 2007

6.Rànkling de nacionalitats al districte 3. Sants- Montjuïc

	3. SANTS- MONTJUÏC	ZEG 10 Poble-sec	ZEG 11 Montjuïc	ZEG 12 Zona Franca- Port	ZEG 13 Font de la Guatlla	ZEG 14 Bordeta- Hostrafrancs	ZEG 15 Sants
TOTAL ESTRANGERS	31.114	10.155	189	3.580	1.870	2.964	12.356
% sobre la població	17,2	25,7	21,0	11,9	17,7	15,0	15,5
Equador	3.757	902	24	583	149	361	1.738
Marroc	2.221	995	26	214	79	154	753
Perú	2.154	387	7	390	107	215	1.048
Pakistan	2.130	1.326	12	122	56	174	440
Colòmbia	1.868	507	0	269	147	163	782
Bolívia	1.722	350	4	151	98	184	935
Xina	1.655	326	22	253	106	161	787
Itàlia	1.592	517	5	129	124	157	660
Dominicana, República	1.335	689	1	70	27	86	462
Filipines	1.074	703	16	230	10	18	97
Argentina	1.056	296	1	116	92	143	408
França	907	332	4	49	56	100	366
Brasil	745	245	8	57	57	69	309
Índia	680	213	18	87	36	67	259
Romania	617	112	6	72	20	72	335
Xile	568	144	4	50	51	93	226
Alemanya	483	179	3	18	41	41	201
Mèxic	450	98	6	38	46	53	209
Rússia	431	74	0	48	137	27	145
Uruguai	426	109	1	57	30	37	192
Regne Unit	425	186	1	23	19	42	154
Veneçuela	368	86	0	40	34	42	166
Polònia	299	86	3	30	13	26	141
Cuba	286	81	2	49	19	30	105
Ucraïna	281	79	1	21	39	22	119
Portugal	270	81	1	38	14	34	102
Paraguai	228	45	1	16	14	29	123
Bulgària	225	57	3	76	17	17	55
Armènia	203	52	0	10	32	62	47
Estats Units d'Amèrica	165	61	0	8	10	27	59
Algèria	155	86	0	12	3	11	43
Geòrgia	153	43	0	7	49	3	51
Hondures	153	23	5	41	12	26	46
Països Baixos	149	55	1	13	4	18	58
Bangla Desh	146	110	0	15	0	1	20
Resta països	1.737	520	3	178	122	199	715

Font: Departament d'Estadística. Ajuntament de Barcelona.

4.La població estrangera als districtes i zones estadístiques. Gener 2007

7.Rànking de nacionalitats al districte 4. Les Corts

	<i>4. LES CORTS</i>	<i>ZEG 16 Les Corts</i>	<i>ZEG 17 Pedralbes</i>
TOTAL ESTRANGERS	8.582	6.616	1.966
% sobre la població	10,4	9,6	14,3
França	799	353	446
Itàlia	758	546	212
Colòmbia	545	485	60
Equador	523	477	46
Perú	455	393	62
Argentina	416	377	39
Mèxic	365	311	54
Alemanya	351	227	124
Bolívia	312	258	54
Japó	306	112	194
Brasil	259	228	31
Xina	252	244	8
Veneçuela	225	199	26
Regne Unit	214	173	41
Romania	203	191	12
Dominicana, República	186	166	20
Rússia	164	111	53
Xile	158	140	18
Estats Units d'Amèrica	148	111	37
Marroc	140	114	26
Portugal	135	112	23
Paraguai	126	109	17
Resta països	1.542	1.179	363

Font: Departament d'Estadística. Ajuntament de Barcelona.

4.La població estrangera als districtes i zones estadístiques. Gener 2007

8.Rànking de nacionalitats al districte 5. Sarrià-Sant Gervasi

	5. SARRIÀ- SANT GERVASI	ZEG 18 Sant Gervasi	ZEG 19 Sarrià	ZEG 20 Vallvidrera- Les Planes
TOTAL ESTRANGERS	15.297	11.039	3.868	390
% sobre la població	10,7	10,8	10,7	10,4
Itàlia	1.812	1.374	405	33
França	1.791	1075	673	43
Alemanya	908	620	241	47
Colòmbia	684	576	104	4
Regne Unit	679	460	173	46
Perú	651	553	93	5
Bolívia	641	464	169	8
Argentina	615	507	99	9
Equador	549	393	142	14
Mèxic	547	417	126	4
Estats Units d'Amèrica	526	351	159	16
Xina	393	283	109	1
Japó	377	150	224	3
Brasil	357	279	67	11
Països Baixos	300	181	96	23
Veneçuela	298	227	63	8
Xile	266	201	60	5
Marroc	239	200	32	7
Suïssa	238	180	54	4
Portugal	228	161	62	5
Filipines	213	170	42	1
Rússia	200	139	52	9
Bèlgica	194	133	55	6
Paraguai	182	123	51	8
Romania	162	128	25	9
Dominicana, República	142	123	18	1
Suècia	140	109	27	4
Uruguai	131	101	25	5
Polònia	117	98	17	2
Cuba	106	79	22	5
Israel	105	75	28	2
Resta països	1.506	1.109	355	42

Font: Departament d'Estadística. Ajuntament de Barcelona.

4.La població estrangera als districtes i zones estadístiques. Gener 2007

9.Rànking de nacionalitats al districte 6. Gràcia

	6. GRÀCIA	ZEG 21 Gràcia	ZEG 22 Vallcarca
TOTAL ESTRANGERS	16.426	12.493	3.933
% sobre la població	13,6	14,1	12,1
Itàlia	1.858	1.484	374
Equador	1.157	891	266
França	1.089	838	251
Argentina	954	730	224
Perú	894	617	277
Colòmbia	869	570	299
Alemanya	762	568	194
Bolívia	751	509	242
Regne Unit	642	497	145
Mèxic	505	376	129
Marroc	504	401	103
Xina	494	434	60
Brasil	489	369	120
Xile	412	324	88
Veneçuela	343	254	89
Estats Units d'Amèrica	287	233	54
Romania	279	171	108
Uruguai	279	232	47
Portugal	252	198	54
Dominicana, República	216	170	46
Països Baixos	203	157	46
Cuba	182	140	42
Bèlgica	160	130	30
Suècia	153	122	31
Rússia	138	97	41
Índia	136	110	26
Pakistan	136	110	26
Paraguai	128	90	38
Ucraïna	106	73	33
Polònia	105	76	29
Resta països	1.943	1.522	421

Font: Departament d'Estadística. Ajuntament de Barcelona.

4.La població estrangera als districtes i zones estadístiques. Gener 2007

10.Rànking de nacionalitats al districte 7. Horta-Guinardó

	<i>7. HORTA- GUINARDÓ</i>	<i>ZEG 23 Guinardó</i>	<i>ZEG 24 Horta</i>	<i>ZEG 25 Vall d'Hebron</i>
TOTAL ESTRANGERS	18.765	8.516	6.785	3.464
% sobre la població	11,1	12,3	9,6	11,7
Equador	2.743	1.035	1.289	419
Bolívia	1.572	526	822	224
Perú	1.526	790	393	343
Colòmbia	1.462	776	422	264
Itàlia	1.122	609	333	180
Argentina	1.062	477	333	252
Marroc	764	254	401	109
Xile	562	269	117	176
Romania	542	209	222	111
Brasil	497	214	136	147
França	490	261	152	77
Xina	469	237	168	64
Dominicana, República	416	162	161	93
Alemanya	338	196	91	51
Uruguai	335	156	103	76
Mèxic	322	166	79	77
Paraguai	321	199	82	40
Rússia	297	124	126	47
Pakistan	283	125	61	97
Veneçuela	279	133	87	59
Ucraïna	275	106	125	44
Regne Unit	252	148	73	31
Cuba	219	111	69	39
Portugal	196	94	63	39
Geòrgia	165	67	87	11
Hondures	141	66	69	6
Bulgària	136	65	53	18
Salvador, el	136	58	57	21
Armènia	129	39	81	9
Països Baixos	124	73	36	15
Estats Units d'Amèrica	115	71	25	19
Polònia	109	47	30	32
Algèria	100	32	40	28
Resta països	1.266	621	399	246

Font: Departament d'Estadística. Ajuntament de Barcelona.

4.La població estrangera als districtes i zones estadístiques. Gener 2007

11.Rànkings de nacionalitats al districte 8. Nou Barris

	8. NOU BARRIS	ZEG 26 Vilapicina- Turó de la Peira	ZEG 27 Roquetes- Verdum	ZEG 28 Ciutat Meridiana- Vallbona
TOTAL ESTRANGERS	23.631	8.983	10.854	3.794
% sobre la població	14,1	13,5	12,6	26,7
Equador	5.487	1.838	2.622	1.027
Bolívia	2.501	1.493	800	208
Perú	1.568	722	647	199
Marroc	1.280	363	520	397
Colòmbia	1.259	565	555	139
Dominicana, República	1.061	511	267	283
Pakistan	1.015	213	477	325
Hondures	801	54	549	198
Xina	767	310	435	22
Romania	626	183	383	60
Argentina	620	287	301	32
Armènia	599	148	433	18
Itàlia	556	242	289	25
Brasil	486	153	311	22
Nigèria	424	52	159	213
Ucraïna	353	136	173	44
Rússia	313	111	181	21
Xile	299	146	131	22
Uruguai	285	130	136	19
Índia	235	38	145	52
Guinea	213	45	127	41
Cuba	210	105	87	18
Ghana	204	6	56	142
Veneçuela	203	102	92	9
Geòrgia	200	123	72	5
França	199	99	89	11
Paraguai	189	82	84	23
Portugal	140	60	57	23
Alemanya	134	70	52	12
Mèxic	124	62	61	1
Polònia	123	52	46	25
Bulgària	120	49	61	10
Resta països	1.037	433	456	148

Font: Departament d'Estadística. Ajuntament de Barcelona.

4.La població estrangera als districtes i zones estadístiques. Gener 2007

12.Rànking de nacionalitats al districte 9. Sant Andreu

	9. SANT ANDREU	ZEG 29 Sagrera	ZEG 30 Congrés	ZEG 31 Sant Andreu	ZEG 32 Bon Pastor	ZEG 33 Trinitat Vella
TOTAL ESTRANGERS	16.350	5.844	1.552	4.155	1.761	3.038
% sobre la població	11,3	11,2	11,1	7,8	12,0	29,5
Equador	2.662	909	230	582	389	552
Perú	1.838	952	142	417	81	246
Marroc	1.242	225	81	175	210	551
Bolívia	1.093	365	138	257	212	121
Colòmbia	968	417	74	255	124	98
Pakistan	919	78	16	129	94	602
Xina	919	403	77	280	128	31
Itàlia	708	291	86	257	28	46
Argentina	564	235	60	203	36	30
Dominicana, República	520	232	50	111	17	110
Romania	380	114	71	91	46	58
Brasil	353	103	34	149	13	54
Uruguai	299	128	39	83	18	31
Rússia	260	89	41	86	21	23
França	246	95	27	98	19	7
Xile	202	94	42	52	2	12
Ucraïna	194	58	30	55	23	28
Cuba	190	53	28	75	18	16
Geòrgia	184	39	19	75	26	25
Mèxic	157	74	23	47	11	2
Armènia	154	80	14	21	14	25
Veneçuela	154	55	24	54	14	7
Alemanya	143	60	18	49	8	8
Portugal	133	43	24	37	20	9
Paraguai	130	59	18	35	7	11
Índia	114	23	3	7	32	49
Hondures	102	37	11	17	10	27
Regne Unit	101	41	8	43	4	5
Resta països	1.421	492	124	415	136	254

Font: Departament d'Estadística. Ajuntament de Barcelona.

4.La població estrangera als districtes i zones estadístiques. Gener 2007

13.Rànking de nacionalitats al districte 10. Sant Martí

	10. SANT MARTÍ	ZEG 34 Fort Pius	ZEG 35 Poblenou	ZEG 36 Barris Besòs	ZEG 37 Clot	ZEG 38 Verneda
TOTAL ESTRANGERS	29.509	1.749	8.951	4.820	9.024	4.965
% sobre la població	13,1	13,6	14,0	18,6	13,7	8,9
Equador	3.520	72	626	737	1.114	971
Pakistan	2.053	15	463	1.363	120	92
Perú	2.020	86	289	255	940	450
Itàlia	1.929	222	808	91	564	244
Xina	1.872	185	569	118	551	449
Marroc	1.725	44	650	311	586	134
Colòmbia	1.662	78	385	201	641	357
Bolívia	1.451	25	316	259	580	271
Argentina	1.344	112	467	76	445	244
França	984	119	501	27	275	62
Brasil	835	91	262	66	291	125
Dominicana, República	796	44	158	135	269	190
Romania	649	11	132	131	186	189
Xile	609	43	171	70	202	123
Alemanya	591	56	324	16	152	43
Regne Unit	523	59	293	10	135	26
Rússia	490	25	200	81	98	86
Uruguai	451	34	147	37	158	75
Veneçuela	443	33	132	40	179	59
Mèxic	413	28	166	16	162	41
Portugal	358	20	144	42	119	33
Ucraïna	327	25	86	58	92	66
Cuba	297	13	76	26	118	64
Països Baixos	269	33	150	14	52	20
Estats Units d'Amèrica	235	29	107	9	65	25
Bulgària	234	18	53	79	42	42
Índia	214	2	86	88	15	23
Polònia	191	16	62	14	54	45
Senegal	178	6	73	51	30	18
Geòrgia	173	9	26	82	37	19
Algèria	170	9	71	17	41	32
Armènia	162	9	48	36	43	26
Hondures	159	18	33	45	43	20
Paraguai	159	3	37	10	82	27
Bèlgica	137	9	78	5	30	15
Suècia	111	17	57	5	22	10
Resta països	1.775	131	705	199	491	249

Font: Departament d'Estadística. Ajuntament de Barcelona.

PART II: RECURS D'ALTRES DADES ESTADÍSTIQUES DELS ESTRANGERS

1. Estrangers i mercat de treball

1.Estrangers i mercat de treball

1.Perfil dels contractes de treball registrats segons nacionalitat a Barcelona. 2005

	TOTAL	%	Espanyola	%	Estrangera	%
Tipologia del contracte	887.269	100,0	693.369	100,0	193.900	100,0
Indefinits	115.529	13,0	92.303	13,3	23.226	12,0
Temporals	771.740	87,0	601.066	86,7	170.674	88,0
% s/ total contractes		100,0		78,1		21,9
Sexe	887.269	100,0	693.369	100,0	193.900	100,0
Homes	417.833	47,1	312.782	45,1	105.051	54,2
Dones	469.436	52,9	380.587	54,9	88.849	45,8
Edat	887.269	100,0	693.369	100,0	193.900	100,0
de 16 a 19 anys	60.095	6,8	55.951	8,1	4.144	2,1
de 20 a 24 anys	211.760	23,9	185.695	26,8	26.065	13,4
de 25 a 29 anys	208.767	23,5	160.313	23,1	48.454	25,0
de 30 a 44 anys	298.944	33,7	204.921	29,6	94.023	48,5
45 i més anys	107.703	12,1	86.489	12,5	21.214	10,9
Sector activitat	887.269	100,0	693.369	100,0	193.900	100,0
Agricultura	1.368	0,2	802	0,1	566	0,3
Indústria	38.386	4,3	32.307	4,7	6.079	3,1
Construcció	58.914	6,6	33.687	4,9	25.227	13,0
Serveis	788.601	88,9	626.573	90,4	162.028	83,6
Evolució contractes						
2001	771.212	100,0	693.098	89,9	78.114	10,1
2002	714.928	100,0	614.299	85,9	100.629	14,1
2003	671.879	100,0	560.865	83,5	111.014	16,5
2004	835.526	100,0	683.411	81,8	152.115	18,2
2005	887.269	100,0	693.369	78,1	193.900	21,9
Àmbits territorials						
Barcelona	887.269	100,0	693.369	78,1	193.900	21,9
Província Barcelona	2.008.194	100,0	1.590.284	79,2	417.910	20,8
Catalunya	2.667.843	100,0	2.054.709	77,0	613.134	23,0
Comunitat Madrid	2.316.201	100,0	1.819.408	78,6	496.793	21,4
Espanya	17.164.965	100,0	14.419.722	84,0	2.745.243	16,0

Departament d'Estadística. Ajuntament de Barcelona.

Font: Departament de Treball. Generalitat de Catalunya.

Anuario Estadístico de Inmigración 2005. Ministerio Trabajo y Asuntos Sociales.

1.Estrangers i mercat de treball

2.Perfil dels estrangers afiliats a la seguretat social per àmbits territorials. 2005

	Província		Catalunya		Comunitat		Espanya	
	Barcelona	%	Catalunya	%	Madrid	%	Espanya	%
Afiliació								
Total treballadors	2.474.519		3.260.017		2.885.714		18.156.182	
Treballadors estrangers	284.476		396.860		397.060		1.757.081	
% treballadors estrangers sobre total treballadors	11,5		12,2		13,8		9,7	
Sexe								
Homes	170.194	59,8	248.273	62,6	209.734	52,8	1.059.140	60,3
Dones	114.281	40,2	148.586	37,4	187.324	47,2	697.933	39,7
NC	1	0,0	1	0,0	2	0,0	8	0,0
Edat								
de 16 a 24 anys	32.737	11,5	47.378	11,9	46.486	11,7	211.701	12,0
de 25 a 54 anys	243.007	85,4	337.248	85,0	337.601	85,0	1.481.050	84,3
més de 54 anys	8.688	3,1	12.177	3,1	12.939	3,3	64.128	3,6
NC	44	0,0	57	0,0	34	0,0	202	0,0
Dependència laboral								
Compte propi	39.182	13,8	51.680	13,0	53.442	13,5	240.957	13,7
Compte d'altri	245.294	86,2	345.180	87,0	343.618	86,5	1.516.124	86,3
Règim de seguretat social								
General	217.576	76,5	304.035	76,6	287.996	72,5	1.193.987	68,0
Autònoms	18.971	6,7	26.921	6,8	22.484	5,7	144.096	8,2
Agrari	3.979	1,4	13.466	3,4	2.252	0,6	164.764	9,4
Llar	43.772	15,4	52.067	13,1	84.204	21,2	250.022	14,2
Mar i mineria del carbó	178	0,1	371	0,1	124	0,0	4.212	0,2
Evolució treballadors estrangers								
2001	97.951	4,4	136.442	4,8	137.746	5,6	627.795	4,0
2002	133.892	6,0	184.954	6,3	202.720	8,1	868.283	5,4
2003	154.077	6,7	215.607	7,2	221.659	8,6	982.365	5,9
2004	184.918	7,9	261.449	8,5	249.743	9,4	1.140.426	6,6
2005	284.476	11,5	396.860	12,2	397.060	13,8	1.757.081	9,7

Departament d'Estadística. Ajuntament de Barcelona.

Font: Anuario Estadístico de Inmigración 2005. Ministerio Trabajo y Asuntos Sociales.

1.Estrangers i mercat de treball

3.Estrangers afiliats a la seguretat social segons continent i nacionalitat per àmbits territorials. 2005

<i>Continent / Nacionalitat</i>	<i>Província</i>		<i>Catalunya</i>		<i>Comunitat</i>		<i>Espanya</i>	
	<i>Barcelona</i>	<i>%</i>	<i>Catalunya</i>	<i>%</i>	<i>Madrid</i>	<i>%</i>	<i>Espanya</i>	<i>%</i>
CONTINENT	284.476	100,0	396.860	100,0	397.060	100,0	1.757.081	100,0
Europa	60.829	21,4	99.253	25,0	111.739	28,1	574.182	32,7
Unió Europea (dels 15)	40.661	14,3	55.285	13,9	35.408	8,9	274.062	15,6
Resta Unió Europea (dels 25)	2.666	0,9	4.782	1,2	8.210	2,1	28.637	1,6
Resta Europa	17.502	6,2	39.186	9,9	68.121	17,2	271.483	15,5
Àfrica	61.016	21,4	102.062	25,7	44.667	11,2	356.480	20,3
Amèrica Central i Sud	124.842	43,9	150.554	37,9	213.982	53,9	705.969	40,2
Amèrica Nord	1.280	0,4	1.426	0,4	2.227	0,6	6.539	0,4
Àsia	35.880	12,6	42.855	10,8	24.027	6,1	112.046	6,4
Oceania	170	0,1	214	0,1	206	0,1	879	0,1
Apàtrides i NC	459	0,2	496	0,1	212	0,1	986	0,1
NACIONALITAT	284.476	100,0	396.860	100,0	397.060	100,0	1.757.081	100,0
Ecuador	46.299	16,3	51.807	13,1	94.472	23,8	277.666	15,8
Marroc	45.489	16,0	73.626	18,6	30.155	7,6	253.331	14,4
Romania	7.776	2,7	20.881	5,3	45.113	11,4	159.649	9,1
Colòmbia	15.924	5,6	21.996	5,5	36.837	9,3	135.170	7,7
Perú	16.196	5,7	17.521	4,4	30.695	7,7	62.291	3,5
Argentina	10.695	3,8	13.970	3,5	8.364	2,1	55.371	3,2
Regne Unit	4.705	1,7	6.234	1,6	4.971	1,3	54.988	3,1
Xina	13.691	4,8	17.229	4,3	13.065	3,3	53.636	3,1
Itàlia	13.055	4,6	15.801	4,0	8.239	2,1	52.913	3,0
Portugal	3.197	1,1	5.847	1,5	7.248	1,8	52.900	3,0
Bulgària	1.843	0,6	3.703	0,9	10.597	2,7	44.239	2,5
Bolívia	9.062	3,2	11.038	2,8	11.286	2,8	43.946	2,5
Alemanya	5.445	1,9	7.331	1,8	3.925	1,0	40.098	2,3
Ucraïna	3.212	1,1	6.785	1,7	8.842	2,2	38.146	2,2
França	8.275	2,9	12.152	3,1	6.322	1,6	36.470	2,1
Dominicana, República	5.890	2,1	7.129	1,8	10.775	2,7	26.539	1,5
Cuba	3.027	1,1	3.937	1,0	4.368	1,1	21.798	1,2
Pakistan	10.280	3,6	11.603	2,9	800	0,2	19.337	1,1
Algèria	1.210	0,4	2.942	0,7	787	0,2	18.845	1,1
Polònia	1.816	0,6	2.632	0,7	7.617	1,9	17.884	1,0
Uruguai	4.263	1,5	5.706	1,4	1.534	0,4	17.774	1,0
Brasil	2.918	1,0	4.053	1,0	3.465	0,9	16.952	1,0
Senegal	2.993	1,1	5.553	1,4	1.108	0,3	16.512	0,9
Veneçuela	2.097	0,7	2.527	0,6	3.530	0,9	15.651	0,9
Resta nacionalitats	45.118	15,9	64.857	16,3	42.945	10,8	224.975	12,8

Nota: Rànkings de nacionalitats amb més de 15.000 afiliats a Espanya.

Departament d'Estadística. Ajuntament de Barcelona.

Font: Anuario Estadístico de Inmigración 2005. Ministerio Trabajo y Asuntos Sociales.

2. Estrangers i ensenyament

2.Estrangers i ensenyament

1.Perfil dels alumnes no universitaris segons nacionalitat a Barcelona. Curs 2005-2006

	TOTAL	%	Espanyola	%	Estrangera	%
Població en edat escolar (de 0 a 17 anys)	227.729	100,0	192.831	84,7	34.898	15,3
Alumnes matriculats	228.514	100,0	206.112	90,2	22.402	9,8
Sector on estan matriculats	228.514	100,0	206.112	100,0	22.402	100,0
Públic	84.831	37,1	68.064	33,0	16.767	74,8
Privat	143.683	62,9	138.048	67,0	5.635	25,2
Nivell escolar	228.514	100,0	206.112	100,0	22.402	100,0
Educació infantil	53.701	23,5	49.518	24,0	4.183	18,7
Educació primària	73.780	32,3	65.143	31,6	8.637	38,6
Educació secundària	98.938	43,3	89.603	43,5	9.335	41,7
Educació especial	2.095	0,9	1.848	0,9	247	1,1
Evolució alumnes matriculats						
Curs 2001-2002	226.576	100,0	216.708	95,6	9.868	4,4
Curs 2002-2003	227.994	100,0	213.637	93,7	14.357	6,3
Curs 2003-2004	229.179	100,0	210.669	91,9	18.510	8,1
Curs 2004-2005	229.286	100,0	208.691	91,0	20.595	9,0
Curs 2005-2006	228.514	100,0	206.112	90,2	22.402	9,8
Àmbits territorials. Curs 2004-2005						
Barcelona	229.286	100,0	208.691	91,0	20.595	9,0
Província Barcelona	850.502	100,0	788.652	92,7	61.850	7,3
Catalunya	1.150.932	100,0	1.061.901	92,3	89.031	7,7
Comunitat Madrid	1.026.339	100,0	923.361	90,0	102.978	10,0
Espanya	7.552.689	100,0	7.095.444	93,9	457.245	6,1

Nota: No inclou els alumnes matriculats a les escoles privades estrangeres, atès que no es regeixen per la LOGSE.

Departament d'Estadística. Ajuntament de Barcelona.

Font: Departament d'Ensenyament. Generalitat de Catalunya.

Anuario Estadístico de Inmigración 2005. Ministerio Trabajo y Asuntos Sociales.

2.Estrangers i ensenyament

2.Població i alumnes no universitaris segons nacionalitats a Barcelona. 2006

<i>Nacionalitat</i>	<i>Total població estrangera. 2006</i>		<i>Població estrangera de 0 a 17 anys. 2006</i>		<i>Alumnes estrangers matriculats (Curs 2005-2006)</i>	
	<i>Absoluts</i>	<i>%</i>	<i>Absoluts</i>	<i>%</i>	<i>Absoluts</i>	<i>%</i>
TOTAL	260.058	100,0	34.898	100,0	22.402	100,0
Equador	31.423	12,1	6.366	18,2	5.099	22,8
Perú	16.115	6,2	2.286	6,6	1.999	8,9
Marroc	15.522	6,0	2.780	8,0	1.599	7,1
Colòmbia	14.616	5,6	1.970	5,6	1.465	6,5
Argentina	13.265	5,1	1.435	4,1	1.132	5,1
Bolívia	11.495	4,4	1.537	4,4	1.097	4,9
Xina	11.632	4,5	2.279	6,5	1.071	4,8
Dominicana, República	7.697	3,0	1.704	4,9	1.032	4,6
Pakistan	14.251	5,5	1.529	4,4	834	3,7
Filipines	6.660	2,6	1.105	3,2	577	2,6
Xile	5.966	2,3	734	2,1	479	2,1
Uruguai	3.711	1,4	512	1,5	446	2,0
Rússia	3.718	1,4	486	1,4	381	1,7
Romania	5.052	1,9	710	2,0	357	1,6
Veneçuela	3.887	1,5	423	1,2	346	1,5
Brasil	6.313	2,4	466	1,3	337	1,5
Itàlia	14.447	5,6	1.139	3,3	325	1,5
Índia	3.543	1,4	384	1,1	227	1,0
França	9.061	3,5	1.040	3,0	224	1,0
Ucraïna	2.598	1,0	294	0,8	220	1,0
Hongria	1.421	0,5	259	0,7	190	0,8
Regne Unit	4.721	1,8	389	1,1	182	0,8
Mèxic	6.036	2,3	356	1,0	178	0,8
Armènia	1.541	0,6	266	0,8	175	0,8
Cuba	2.610	1,0	196	0,6	162	0,7
Resta països	42.757	16,4	4.253	12,2	2.268	10,1

Nota: No inclou els alumnes matriculats a les escoles privades estrangeres, atès que no es regeixen per la LOGSE.

Departament d'Estadística. Ajuntament de Barcelona.

Font: Departament d'Ensenyament. Generalitat de Catalunya.

2.Estrangers i ensenyament

3.Evolució dels alumnes no universitaris segons nacionalitats a Barcelona. 2001-2006

Nacionalitat	2001-2002		2002-2003		2003-2004		2004-2005		2005-2006	
	Absoluts	%	Absoluts	%	Absoluts	%	Absoluts	%	Absoluts	%
TOTAL	9.868	100,0	14.357	100,0	18.510	100,0	20.595	100,0	22.402	100,0
Equador	1.748	17,7	3.484	24,3	5.314	28,7	5.222	25,4	5.099	22,8
Perú	940	9,5	1.167	8,1	1.493	8,1	1.827	8,9	1.999	8,9
Marroc	1.026	10,4	1.093	7,6	1.336	7,2	1.491	7,2	1.599	7,1
Colòmbia	912	9,2	1.362	9,5	1.310	7,1	1.396	6,8	1.465	6,5
Argentina	339	3,4	806	5,6	1.012	5,5	1.077	5,2	1.132	5,1
Bolívia	138	1,4	265	1,8	472	2,5	700	3,4	1.097	4,9
Xina	364	3,7	460	3,2	679	3,7	1.008	4,9	1.071	4,8
Dominicana, República	644	6,5	750	5,2	907	4,9	965	4,7	1.032	4,6
Pakistan	324	3,3	354	2,5	444	2,4	575	2,8	834	3,7
Filipines	305	3,1	375	2,6	400	2,2	469	2,3	577	2,6
Xile	211	2,1	270	1,9	354	1,9	406	2,0	479	2,1
Uruguai	136	1,4	223	1,6	327	1,8	423	2,1	446	2,0
Rússia	163	1,7	212	1,5	285	1,5	345	1,7	381	1,7
Romania	87	0,9	201	1,4	263	1,4	312	1,5	357	1,6
Veneçuela	142	1,4	213	1,5	273	1,5	336	1,6	346	1,5
Brasil	151	1,5	232	1,6	252	1,4	272	1,3	337	1,5
Itàlia	158	1,6	215	1,5	268	1,4	318	1,5	325	1,5
Índia	83	0,8	122	0,8	141	0,8	160	0,8	227	1,0
França	113	1,1	171	1,2	198	1,1	194	0,9	224	1,0
Ucraïna	98	1,0	149	1,0	190	1,0	218	1,1	220	1,0
Hondures	70	0,7	104	0,7	136	0,7	151	0,7	190	0,8
Regne Unit	97	1,0	127	0,9	145	0,8	163	0,8	182	0,8
Mèxic	94	1,0	131	0,9	163	0,9	167	0,8	178	0,8
Armènia	99	1,0	118	0,8	132	0,7	142	0,7	175	0,8
Cuba	110	1,1	138	1,0	152	0,8	160	0,8	162	0,7
Resta països	1.316	13,3	1.615	11,2	1.864	10,1	2.098	10,2	2.268	10,1

Nota: No inclou els alumnes matriculats a les escoles privades estrangeres, atès que no es regeixen per la LOGSE.

Departament d'Estadística. Ajuntament de Barcelona.

Font: Departament d'Ensenyament. Generalitat de Catalunya.

2.Estrangers i ensenyament

4.Alumnes no universitaris segons nacionalitats per districtes. Curs2005-2006. Absoluts

Nacionalitat	TOTAL	1. Ciutat		3. Sants-	4. Les	5. Sarrià-	7. Horta-	8. Nou	9. Sant	10. Sant	
		Vella	2. Eixample	Montjuïc	Corts	Sant Gervasi	6. Gràcia	Guinardó	Barris	Andreu	Martí
TOTAL	22.402	3.449	3.025	3.043	801	1.284	907	2.410	2.990	1.585	2.908
Equador	5.099	499	532	703	118	117	201	662	1.067	461	739
Perú	1.999	105	396	271	89	118	78	241	232	164	305
Marroc	1.599	532	87	312	17	27	31	75	157	165	196
Colòmbia	1.465	136	201	205	78	116	66	195	161	99	208
Argentina	1.132	110	193	142	42	109	53	171	120	68	124
Bolívia	1.097	133	82	142	24	36	65	145	235	68	167
Xina	1.071	140	259	176	24	60	34	60	74	76	168
Dominicana, República	1.032	227	81	239	11	34	31	71	149	53	136
Pakistan	834	445	34	111	6	2	2	28	70	36	100
Filipines	577	323	148	59	3	15	9	15	2	1	2
Xile	479	42	92	59	9	19	24	87	33	30	84
Uruguai	446	42	54	56	10	16	26	59	58	59	66
Rússia	381	22	69	43	27	40	19	49	23	25	64
Romania	357	36	51	50	13	13	22	52	53	27	40
Veneçuela	346	20	66	27	30	56	18	49	21	15	44
Brasil	337	46	61	52	14	18	12	41	42	15	36
Itàlia	325	27	55	20	30	38	21	40	26	21	47
Índia	227	58	22	60	12	11	4	7	21	12	20
França	224	27	41	15	23	55	18	11	6	6	22
Ucraïna	220	14	45	24	4	12	8	32	37	12	32
Hondures	190	16	17	14	2	3	7	16	85	8	22
Regne Unit	182	39	23	8	22	42	9	15	1	5	18
Mèxic	178	10	34	12	26	25	13	23	9	7	19
Armènia	175	12	20	23	7	5	6	20	45	15	22
Cuba	162	12	29	13	6	5	13	22	23	13	26
Resta països	2.268	376	333	207	154	292	117	224	240	124	201

Nota: No inclou els alumnes matriculats a les escoles privades estrangeres, atès que no es regeixen per la LOGSE.

Departament d'Estadística. Ajuntament de Barcelona.

Font: Departament d'Ensenyament. Generalitat de Catalunya.

2.Estrangers i ensenyament

5.Alumnes no universitaris segons nacionalitats per districtes. Curs 2005-2006. Percentatges

Nacionalitat	TOTAL	1. Ciutat		3. Sants-	4. Les	5. Sarrià-	7. Horta-	8. Nou	9. Sant	10. Sant	
		Vella	2. Eixample	Montjuïc	Corts	Sant Gervasi	6. Gràcia	Guinardó	Barris	Andreu	Martí
TOTAL	100,0	100,0	100,0	100,0	100,0	100,0	100,0	100,0	100,0	100,0	100,0
Equador	22,8	14,5	18	23,1	14,7	9,1	22,2	27,5	35,7	29,1	25,4
Perú	8,9	3,0	13	8,9	11,1	9,2	8,6	10,0	7,8	10,3	10,5
Marroc	7,1	15,4	3	10,3	2,1	2,1	3,4	3,1	5,3	10,4	6,7
Colòmbia	6,5	3,9	7	6,7	9,7	9,0	7,3	8,1	5,4	6,2	7,2
Argentina	5,1	3,2	6	4,7	5,2	8,5	5,8	7,1	4,0	4,3	4,3
Bolívia	4,9	3,9	3	4,7	3,0	2,8	7,2	6,0	7,9	4,3	5,7
Xina	4,8	4,1	9	5,8	3,0	4,7	3,7	2,5	2,5	4,8	5,8
Dominicana, República	4,6	6,6	3	7,9	1,4	2,6	3,4	2,9	5,0	3,3	4,7
Pakistan	3,7	12,9	1	3,6	0,7	0,2	0,2	1,2	2,3	2,3	3,4
Filipines	2,6	9,4	5	1,9	0,4	1,2	1,0	0,6	0,1	0,1	0,1
Xile	2,1	1,2	3	1,9	1,1	1,5	2,6	3,6	1,1	1,9	2,9
Uruguai	2,0	1,2	2	1,8	1,2	1,2	2,9	2,4	1,9	3,7	2,3
Rússia	1,7	0,6	2	1,4	3,4	3,1	2,1	2,0	0,8	1,6	2,2
Romania	1,6	1,0	2	1,6	1,6	1,0	2,4	2,2	1,8	1,7	1,4
Veneçuela	1,5	0,6	2	0,9	3,7	4,4	2,0	2,0	0,7	0,9	1,5
Brasil	1,5	1,3	2	1,7	1,7	1,4	1,3	1,7	1,4	0,9	1,2
Itàlia	1,5	0,8	2	0,7	3,7	3,0	2,3	1,7	0,9	1,3	1,6
Índia	1,0	1,7	1	2,0	1,5	0,9	0,4	0,3	0,7	0,8	0,7
França	1,0	0,8	1	0,5	2,9	4,3	2,0	0,5	0,2	0,4	0,8
Ucraïna	1,0	0,4	1	0,8	0,5	0,9	0,9	1,3	1,2	0,8	1,1
Hondures	0,8	0,5	1	0,5	0,2	0,2	0,8	0,7	2,8	0,5	0,8
Regne Unit	0,8	1,1	1	0,3	2,7	3,3	1,0	0,6	0,0	0,3	0,6
Mèxic	0,8	0,3	1	0,4	3,2	1,9	1,4	1,0	0,3	0,4	0,7
Armènia	0,8	0,3	1	0,8	0,9	0,4	0,7	0,8	1,5	0,9	0,8
Cuba	0,7	0,3	1	0,4	0,7	0,4	1,4	0,9	0,8	0,8	0,9
Resta països	10,1	10,9	11	6,8	19,2	22,7	12,9	9,3	8,0	7,8	6,9

Nota: No inclou els alumnes matriculats a les escoles privades estrangeres, atès que no es regeixen per la LOGSE.

Departament d'Estadística. Ajuntament de Barcelona.

Font: Departament d'Ensenyament. Generalitat de Catalunya.

2.Estrangers i ensenyament

6.Perfil dels alumnes no universitaris per àmbits territorials. Curs 2004-2005

	<i>Província</i>		<i>Catalunya</i>		<i>Comunitat</i>		<i>Espanya</i>	
	<i>Barcelona</i>	<i>%</i>	<i>Catalunya</i>	<i>%</i>	<i>Madrid</i>	<i>%</i>	<i>Espanya</i>	<i>%</i>
Total alumnes	850.502		1.150.932		1.026.339		7.552.689	
Alumnes estrangers	61.850		89.031		102.978		457.245	
% alumnes estrangers sobre total alumnes	7,3		7,7		10,0		6,1	
Sector	61.850	100,0	89.031	100,0	102.978	100,0	457.245	100,0
Públic	50.969	82,4	74.910	84,1	76.802	74,6	372.996	81,6
Privat	10.881	17,6	14.121	15,9	26.176	25,4	84.249	18,4
Tipus d'ensenyament	61.850	100,0	89.031	100,0	102.978	100,0	457.245	100,0
Infantil	11.475	18,6	17.172	19,3	19.412	18,9	83.353	18,2
Primària	27.610	44,6	40.254	45,2	43.109	41,9	199.418	43,6
ESO	16.622	26,9	23.544	26,4	27.948	27,1	124.320	27,2
Batxillerat	2.825	4,6	3.738	4,2	4.522	4,4	19.222	4,2
C. Formatius	2.814	4,5	3.624	4,1	2.840	2,8	15.455	3,4
Especial i P. de garantia social	504	0,8	699	0,8	2.023	2,0	5.397	1,2
EE. Règim especial	-	-	-	-	3.124	3,0	9.720	2,1
NC	-	-	-	-	-	-	360	0,1
Continent	61.850	100,0	89.031	100,0	102.978	100,0	457.245	100,0
Europa	6.917	11,2	14.048	15,8	21.304	20,7	120.361	26,3
Unió Europea (dels 25)	2.928	4,7	5.753	6,5	8.149	7,9	61.692	13,5
Resta Europa	3.989	6,4	8.295	9,3	13.155	12,8	58.669	12,8
Àfrica	16.884	27,3	28.209	31,7	14.213	13,8	87.196	19,1
Amèrica	32.884	53,2	40.798	45,8	61.545	59,8	227.101	49,7
Àsia i Oceania	5.165	8,4	5.976	6,7	5.914	5,7	21.443	4,7
NC	-	-	-	-	2	0,0	1.144	0,3
Nacionalitat	61.850	100,0	89.031	100,0	102.978	100,0	457.245	100,0
Ecuador	-	-	14.554	16,3	30.768	29,9	89.206	19,5
Marroc	-	-	23.764	26,7	10.606	10,3	69.305	15,2
Colòmbia	-	-	5.398	6,1	9.743	9,5	41.551	9,1
Argentina	-	-	4.837	5,4	2.958	2,9	29.490	6,4
Romania	-	-	3.563	4,0	8.465	8,2	25.637	5,6
Bolívia	-	-	2.530	2,8	2.509	2,4	11.820	2,6
Perú	-	-	3.211	3,6	4.776	4,6	10.652	2,3
Xina	-	-	3.191	3,6	3.165	3,1	10.588	2,3
Bulgària	-	-	769	0,9	2.288	2,2	10.441	2,3
Unió Europea (dels 25)	-	-	5.753	6,5	8.149	7,9	61.692	13,5
Resta nacionalitats	-	-	21.461	24,1	19.551	19,0	96.863	21,2
Evolució alumnes estrangers								
2001	16.393	2,2	23.493	2,4	38.587	4,3	133.684	1,9
2002	24.499	3,1	34.676	3,2	57.461	6,0	201.518	2,8
2003	38.651	4,8	54.061	4,9	80.950	8,1	303.827	4,1
2004	54.879	6,6	76.923	6,8	96.700	9,5	398.187	5,3
2005	61.850	7,3	89.031	7,7	102.978	10,0	457.245	6,1

Departament d'Estadística. Ajuntament de Barcelona.

Font: Anuario Estadístico de Inmigración 2005. Ministerio Trabajo y Asuntos Sociales.

3. Població estrangera a d'altres àmbits territorials

3.Població estrangera a d'altres àmbits territorials

1.Evolució de la població estrangera per àmbits territorials. 2003-2005

	2003			2004			2005		
	Total població	Estrangers	%	Total població	Estrangers	%	Total població	Estrangers	%
Barcelona	1.582.738	163.046	10,3	1.578.546	188.373	11,9	1.593.075	219.941	13,8
Entitat Metropolitana	3.056.505	277.625	9,1	3.069.583	314.709	10,3	3.113.460	378.146	12,1
Regió Metropolitana	4.618.257	383.116	8,3	4.673.648	438.106	9,4	4.770.180	531.040	11,1
Barcelona província	5.052.666	398.459	7,9	5.117.885	469.236	9,2	5.226.354	569.305	10,9
Catalunya	6.704.146	543.008	8,1	6.813.319	642.846	9,4	6.995.206	798.904	11,4
Espanya	42.717.064	2.664.168	6,2	43.197.684	3.034.326	7,0	44.108.530	3.730.610	8,5

Nota: dades oficials de població referides a 1 de gener de cada any.

Departament d'Estadística. Ajuntament de Barcelona.

Font: Instituto Nacional de Estadística.

Institut d'Estadística de Catalunya.

3. Població estrangera a d'altres àmbits territorials

2. Evolució de la població estrangera a alguns municipis. 2003-2005

	2003			2004			2005		
	Total població	Estrangers	%	Total població	Estrangers	%	Total població	Estrangers	%
Municipis de Catalunya									
Barcelona	1.582.738	163.046	10,3	1.578.546	188.373	11,9	1.593.075	219.941	13,8
Hospitalet de Llobregat, l'	246.415	25.824	10,5	250.536	33.458	13,4	252.884	41.184	16,3
Badalona	214.440	13.394	6,2	214.874	17.788	8,3	218.553	23.625	10,8
Sabadell	191.057	8.799	4,6	193.338	11.595	6,0	196.971	15.455	7,8
Terrassa	184.829	12.577	6,8	189.212	15.643	8,3	194.947	19.271	9,9
Tarragona	121.076	6.222	5,1	123.584	8.540	6,9	128.152	12.501	9,8
Lleida	118.035	7.656	6,5	119.935	10.115	8,4	124.709	15.406	12,4
Santa Coloma de Gramenet	116.012	9.641	8,3	116.503	12.720	10,9	118.129	16.769	14,2
Mataró	111.879	9.891	8,8	114.114	11.850	10,4	116.698	14.467	12,4
Reus	94.407	6.366	6,7	96.642	8.582	8,9	99.505	11.760	11,8
Girona	81.220	7.386	9,1	83.531	8.795	10,5	86.672	11.425	13,2
Cornellà de Llobregat	82.817	6.525	7,9	83.327	8.151	9,8	84.131	9.978	11,9
Sant Boi de Llobregat	80.738	3.769	4,7	80.636	4.554	5,6	81.181	5.526	6,8
Sant Cugat del Vallès	63.132	6.559	10,4	65.061	7.013	10,8	70.514	8.186	11,6
Manresa	67.269	4.837	7,2	68.505	5.960	8,7	70.343	7.577	10,8
Rubí	64.848	4.786	7,4	66.425	5.892	8,9	68.102	7.211	10,6
Prat de Llobregat, el	63.312	3.078	4,9	63.148	3.600	5,7	63.190	4.269	6,8
Vilanova i la Geltrú	57.300	3.734	6,5	59.409	4.832	8,1	61.427	6.157	10,0
Viladecans	59.343	2.768	4,7	60.033	3.155	5,3	61.043	3.844	6,3
Granollers	55.913	5.097	9,1	56.456	6.104	10,8	57.796	7.738	13,4
Cerdanyola del Vallès	55.731	2.959	5,3	56.065	3.463	6,2	57.114	4.336	7,6
Castelldefels	52.405	7.819	14,9	53.964	8.815	16,3	56.718	10.596	18,7
Mollet del Vallès	50.001	3.650	7,3	50.691	4.532	8,9	51.218	5.563	10,9
Municipis d'Espanya									
Madrid	3.092.755	356.050	11,5	3.099.834	388.387	12,5	3.155.359	447.345	14,2
Barcelona	1.582.738	172.935	10,9	1.578.546	188.373	11,9	1.593.075	219.941	13,8
València	780.653	57.505	7,4	785.732	67.584	8,6	796.549	82.013	10,3
Sevilla	709.975	14.973	2,1	704.203	16.553	2,4	704.154	20.722	2,9
Saragossa	626.081	32.901	5,3	638.799	42.362	6,6	647.373	52.111	8,0
Màlaga	547.105	18.379	3,4	547.731	21.685	4,0	558.287	29.717	5,3
Múrcia	391.146	27.384	7,0	398.815	33.227	8,3	409.810	41.621	10,2
Las Palmas Gran Canària	377.600	23.878	6,3	376.953	23.639	6,3	378.628	26.863	7,1
Palma de Mallorca	367.277	42.543	11,6	368.974	46.151	12,5	375.773	54.423	14,5
Bilbao	353.567	11.096	3,1	352.317	13.049	3,7	353.173	16.215	4,6
Còrdova	318.628	3.974	1,2	319.692	4.309	1,3	321.164	5.436	1,7
Valladolid	321.143	7.489	2,3	321.713	9.347	2,9	321.001	11.747	3,7
Alacant	305.911	24.384	8,0	310.330	28.908	9,3	319.380	35.588	11,1

Nota: dades oficials de població referides a 1 de gener de cada any.

Departament d'Estadística. Ajuntament de Barcelona.

Font: Instituto Nacional de Estadística.

Institut d'Estadística de Catalunya.

3. Població estrangera a d'altres àmbits territorials

3.3. Rànkig de nacionalitats per àmbits territorials. 2005

Nacionalitat	Barcelona		Entitat Metropolitana		Regió Metropolitana		Província Barcelona		Catalunya		Espanya	
		%		%		%		%		%		%
TOTAL	219.941	100,0	378.146	100,0	531.040	100,0	569.305	100,0	798.904	100,0	3.730.610	100,0
Marroc	13.522	6,1	43.090	11,4	90.090	17,0	109.304	19,2	171.202	21,4	511.294	13,7
Equador	30.417	13,8	59.675	15,8	76.463	14,4	79.509	14,0	88.618	11,1	497.799	13,3
Romania	3.968	1,8	8.982	2,4	13.952	2,6	15.904	2,8	39.328	4,9	317.366	8,5
Colòmbia	13.287	6,0	21.863	5,8	28.598	5,4	30.168	5,3	41.853	5,2	271.239	7,3
Regne Unit	3.827	1,7	5.202	1,4	7.776	1,5	7.996	1,4	13.852	1,7	227.187	6,1
Argentina	11.952	5,4	17.983	4,8	25.931	4,9	26.835	4,7	35.657	4,5	152.975	4,1
Alemanya	4.478	2,0	7.277	1,9	10.051	1,9	10.210	1,8	16.461	2,1	133.588	3,6
Bolívia	8.207	3,7	14.445	3,8	20.040	3,8	20.433	3,6	24.354	3,0	97.947	2,6
Itàlia	11.254	5,1	15.598	4,1	20.237	3,8	20.715	3,6	25.804	3,2	95.377	2,6
Bulgària	1.456	0,7	2.281	0,6	3.555	0,7	3.827	0,7	7.524	0,9	93.037	2,5
Xina	9.145	4,2	19.355	5,1	23.435	4,4	24.084	4,2	28.088	3,5	87.731	2,4
Perú	14.457	6,6	22.199	5,9	24.923	4,7	25.360	4,5	27.103	3,4	85.029	2,3
França	7.256	3,3	10.233	2,7	13.515	2,5	13.818	2,4	21.140	2,6	77.791	2,1
Portugal	nd	-	nd	-	nd	-	4.384	0,8	7.099	0,9	66.236	1,8
Ucraïna	nd	-	nd	-	nd	-	5.829	1,0	11.342	1,4	65.667	1,8
Resta països	86.715	39,4	129.963	34,4	172.474	32,5	170.929	30,0	239.479	30,0	950.347	25,5

Nota: dades oficials de població referides a 1 de gener de cada any.

Departament d'Estadística. Ajuntament de Barcelona.

Font: Instituto Nacional de Estadística.

3.Població estrangera a d'altres àmbits territorials

4.Població estrangera d'algunes ciutats europees

<i>Ciutats</i>	<i>Any</i>	<i>Total població</i>	<i>Estrangers</i>	<i>%</i>
Zuric	2005	366.809	110.892	30,2
Frankfurt	2005	630.423	168.146	26,7
Munic	31/12/05	1.288.307	300.129	23,3
Berna	2004	127.352	27.235	21,4
Viena	2005	1.651.437	309.184	18,7
Madrid	1/01/05	3.155.359	447.345	14,2
Copenhaguen	2005	502.362	69.869	13,9
Barcelona	1/01/05	1.593.075	219.941	13,8
Berlín	31/12/05	3.395.189	460.555	13,6
València	1/01/05	796.549	82.013	10,3
Oslo	1/01/06	538.411	55.335	10,3
Estocolm	31/12/05	771.039	68.672	8,9
Goteborg	31/12/04	481.410	40.572	8,4
Milà	31/12/04	1.299.448	143.125	11,0
Roma	2004	2.823.201	223.879	7,9
Bolonya	31/12/05	373.743	28.112	7,5
Hèlsinki	1/01/06	560.905	30.770	5,5
Gènova	30/04/05	620.316	32.848	5,3
Sevilla	1/01/05	704.154	20.722	2,9

Departament d'Estadística. Ajuntament de Barcelona.

Font: Instituts estadístics i ajuntaments de les diferents ciutats

3. Població estrangera a d'altres àmbits territorials

5. Perfil dels estrangers amb targeta de residència per àmbits territorials. 2005

	Província		Catalunya		Comunitat		Espanya	
	Barcelona	%	Catalunya	%	Madrid	%	Espanya	%
Total població. 1 gener 2006	5.309.404		7.134.697		6.008.183		44.708.964	
Estrangers targeta residència (31-12-2005)	410.739		603.636		556.952		2.738.932	
% estrangers sobre total població	7,7		8,5		9,3		6,1	
Sexe	410.739	100,0	603.636	100,0	556.952	100,0	2.738.932	100,0
Homes	225.339	54,9	339.675	56,3	282.576	50,7	1.487.446	54,3
Dones	185.365	45,1	263.858	43,7	274.293	49,2	1.250.371	45,7
NC	35	0,0	103	0,0	83	0,0	1.115	0,0
Edat	410.739	100,0	603.636	100,0	556.952	100,0	2.738.932	100,0
de 0 a 14 anys	51.694	12,6	81.172	13,4	52.842	9,5	289.878	10,6
de 15 a 24 anys	55.467	13,5	83.028	13,8	78.968	14,2	370.057	13,5
de 25 a 44 anys	238.402	58,0	340.979	56,5	333.282	59,8	1.509.653	55,1
de 45 a 64 anys	56.806	13,8	83.355	13,8	80.867	14,5	448.145	16,4
65 i més anys	8.350	2,0	15.075	2,5	10.934	2,0	121.016	4,4
NC	20	0,0	27	0,0	59	0,0	183	0,0
Lloc de naixement	410.739	100,0	603.636	100,0	556.952	100,0	2.738.932	100,0
Espanya	25.931	6,3	41.580	6,9	22.049	4,0	119.884	4,4
País de la seva nacionalitat	365.967	89,1	537.833	89,1	513.895	92,3	2.506.114	91,5
Altre país del seu continent	2.589	0,6	3.714	0,6	3.173	0,6	21.690	0,8
Altre continent	16.074	3,9	20.284	3,4	17.386	3,1	89.966	3,3
NC	178	0,0	225	0,0	449	0,1	1.278	0,0
Règim de residència	410.739	100,0	603.636	100,0	556.952	100,0	2.738.932	100,0
General	327.467	79,7	484.864	80,3	439.847	79,0	1.958.091	71,5
Comunitari	83.272	20,3	118.772	19,7	117.105	21,0	780.841	28,5
Evolució estrangers amb targeta residència								
2001	206.395	4,2	280.167	4,3	231.295	4,2	1.109.060	2,7
2002	237.513	4,7	328.461	4,9	272.692	4,8	1.324.001	3,1
2003	268.093	5,2	383.938	5,6	355.035	6,1	1.647.011	3,8
2004	314.753	6,0	462.046	6,6	412.367	6,9	1.977.291	4,5
2005	410.739	7,7	603.636	8,5	556.952	9,3	2.738.932	6,1

Departament d'Estadística. Ajuntament de Barcelona.

Font: Anuario Estadístico de Inmigración 2005. Ministerio Trabajo y Asuntos Sociales.

3.Població estrangera a d'altres àmbits territorials

6.Estrangers amb targeta de residència segons continent i nacionalitat per àmbits territorials. 2005

<i>Continent / Nacionalitat</i>	<i>Província</i>		<i>Catalunya</i>		<i>Comunitat</i>		<i>Espanya</i>	
	<i>Barcelona</i>	<i>%</i>	<i>Catalunya</i>	<i>%</i>	<i>Madrid</i>	<i>%</i>	<i>Espanya</i>	<i>%</i>
CONTINENT	410.739	100,0	603.636	100,0	556.952	100,0	2.738.932	100,0
Europa	72.548	17,7	127.191	21,1	160.485	28,8	906.461	33,1
Unió Europea (dels 15)	47.927	11,7	68.735	11,4	57.286	10,3	493.592	18,0
Resta Unió Europea	3.367	0,8	6.198	1,0	19.441	3,5	55.806	2,0
Resta Europa	21.254	5,2	52.258	8,7	83.758	15,0	357.063	13,0
Àfrica	120.282	29,3	209.049	34,6	76.643	13,8	649.251	23,7
Amèrica Central i Sud	159.022	38,7	197.844	32,8	276.175	49,6	986.178	36,0
Amèrica Nord	2.468	0,6	2.908	0,5	5.026	0,9	17.052	0,6
Àsia	56.031	13,6	66.190	11,0	37.936	6,8	177.423	6,5
Oceania	233	0,1	270	0,0	273	0,0	1.466	0,1
Apàtrides i NC	155	0,0	184	0,0	414	0,1	1.101	0,0
NACIONALITAT	410.739	100,0	603.636	100,0	556.952	100,0	2.738.932	100,0
Marroc	99.196	24,2	163.589	27,1	59.157	10,6	493.114	18,0
Equador	54.586	13,3	61.814	10,2	118.222	21,2	357.065	13,0
Colòmbia	20.502	5,0	30.593	5,1	48.276	8,7	204.348	7,5
Romania	8.079	2,0	24.618	4,1	54.298	9,7	192.134	7,0
Regne Unit	5.357	1,3	8.877	1,5	7.665	1,4	149.071	5,4
Xina	21.514	5,2	26.183	4,3	22.133	4,0	85.745	3,1
Itàlia	16.853	4,1	20.687	3,4	14.800	2,7	84.853	3,1
Perú	22.417	5,5	24.248	4,0	37.624	6,8	82.533	3,0
Argentina	13.811	3,4	18.983	3,1	11.578	2,1	82.412	3,0
Alemanya	7.349	1,8	10.928	1,8	6.792	1,2	71.513	2,6
Portugal	2.963	0,7	4.552	0,8	10.316	1,9	59.787	2,2
Bulgària	2.072	0,5	4.603	0,8	12.992	2,3	56.329	2,1
França	8.314	2,0	12.389	2,1	10.196	1,8	52.255	1,9
Dominicana, República	11.493	2,8	13.987	2,3	18.887	3,4	50.765	1,9
Bolívia	9.488	2,3	11.944	2,0	13.219	2,4	50.738	1,9
Ucraïna	4.007	1,0	9.428	1,6	10.828	1,9	49.812	1,8
Cuba	4.751	1,2	6.242	1,0	6.128	1,1	36.142	1,3
Algèria	2.246	0,5	5.918	1,0	1.216	0,2	35.437	1,3
Polònia	2.309	0,6	3.392	0,6	18.239	3,3	34.600	1,3
Pakistan	15.768	3,8	17.330	2,9	811	0,1	28.707	1,0
Senegal	4.732	1,2	9.576	1,6	1.280	0,2	27.678	1,0
Brasil	3.727	0,9	5.544	0,9	4.453	0,8	26.866	1,0
Veneçuela	2.861	0,7	3.543	0,6	4.839	0,9	25.372	0,9
Resta nacionalitats	66.344	16,2	104.668	17,3	63.003	11,3	401.656	14,7

Nota: Rànkings de nacionalitats amb més de 25.000 afiliats a Espanya.

Departament d'Estadística. Ajuntament de Barcelona.

Font: Anuario Estadístico de Inmigración 2005. Ministerio Trabajo y Asuntos Sociales.

4. Moviment demogràfic

4.Moviment demogràfic

1.Evolució del moviment demogràfic segons nacionalitat a Barcelona. 2001-2005

Any	Altes per			Baixes per		Inscripció indeguda
	Naixement	Immigració	Omissió	Defunció	Emigració	
2001	12.564	25.772	50.048	15.588	44.861	-
amb nacionalitat espanyola	11.239	21.489	7.316	15.445	39.031	
amb nacionalitat estrangera	1.325	4.283	42.732	143	5.830	
2002	12.950	31.782	66.326	15.495	52.448	-
amb nacionalitat espanyola	11.277	23.829	7.959	15.346	41.147	
amb nacionalitat estrangera	1.673	7.953	58.367	149	11.301	
2003	12.605	35.473	57.136	16.367	61.307	-
amb nacionalitat espanyola	10.870	25.039	7.746	16.185	45.416	
amb nacionalitat estrangera	1.735	10.434	49.390	182	15.891	
2004	13.931	38.026	56.516	14.797	59.039	19.992
amb nacionalitat espanyola	11.699	25.170	6.320	14.632	42.805	5.159
amb nacionalitat estrangera	2.232	12.856	50.196	165	16.234	14.833
2005 (1)	14.164	70.360	33.967	16.018	60.947	25.460
amb nacionalitat espanyola	11.598	31.027	5.270	15.806	41.924	5.387
amb nacionalitat estrangera	2.566	39.333	28.697	212	19.023	20.073

Nota: dades de naixements i defuncions provisionals dels residents, que s'han registrat durant l'any.

Altes per omissió: són les persones que vivint habitualment en el municipi no figuren inscrites en el seu padró municipal, i deuran sol·licitar la seva inscripció en el mateix, per omissió.

Baixes per inscripció indeguda: són les produïdes en detectar-se repeticions en inscripcions padronals o inscripcions impropedents per incomplir els requisits establerts en les disposicions reguladores del Padró.

(1) A partir del 2005, les altes per omissió s'han reduït, amb el corresponent increment de les altes per immigració, per un canvi de criteri per donar d'alta a un ciutadà no espanyol procedent de l'estranger.

Per tant les dades, no són comparables amb els altres anys.

Font: Moviments demogràfics. Departament d'Estadística. Ajuntament de Barcelona.

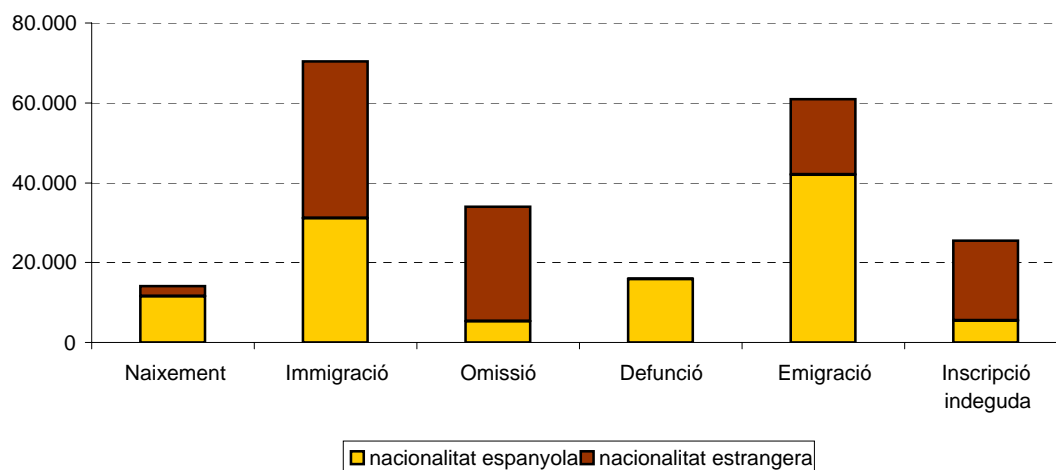

4.Moviment demogràfic

2.Naixements per districtes i nacionalitat. 2001-2005

<i>Districtes</i>	<i>TOTAL</i>	<i>%</i>	<i>Espanyola</i>	<i>%</i>	<i>Estrangera</i>	<i>%</i>
2001	12.564	100,0	11.239	89,5	1.325	10,5
2002	12.950	100,0	11.277	87,1	1.673	12,9
2003	12.605	100,0	10.870	86,2	1.735	13,8
2004	13.931	100,0	11.699	84,0	2.232	16,0
2005	14.164	100,0	11.598	81,9	2.566	18,1
1.Ciutat Vella	990	100,0	548	55,4	442	44,6
2. Eixample	2.218	100,0	1.823	82,2	395	17,8
3. Sants-Montjuïc	1.635	100,0	1.249	76,4	386	23,6
4. Les Corts	550	100,0	489	88,9	61	11,1
5. Sarrià-Sant Gervasi	1.286	100,0	1.178	91,6	108	8,4
6. Gràcia	1.055	100,0	917	86,9	138	13,1
7. Horta-Guinardó	1.532	100,0	1.305	85,2	227	14,8
8. Nou Barris	1.434	100,0	1.150	80,2	284	19,8
9. Sant Andreu	1.253	100,0	1.071	85,5	182	14,5
10. Sant Martí	2.211	100,0	1.868	84,5	343	15,5

Nota: dades de naixements provisionals dels residents, que s'han registrat durant l'any.

Font: Moviments demogràfics. Departament d'Estadística. Ajuntament de Barcelona.

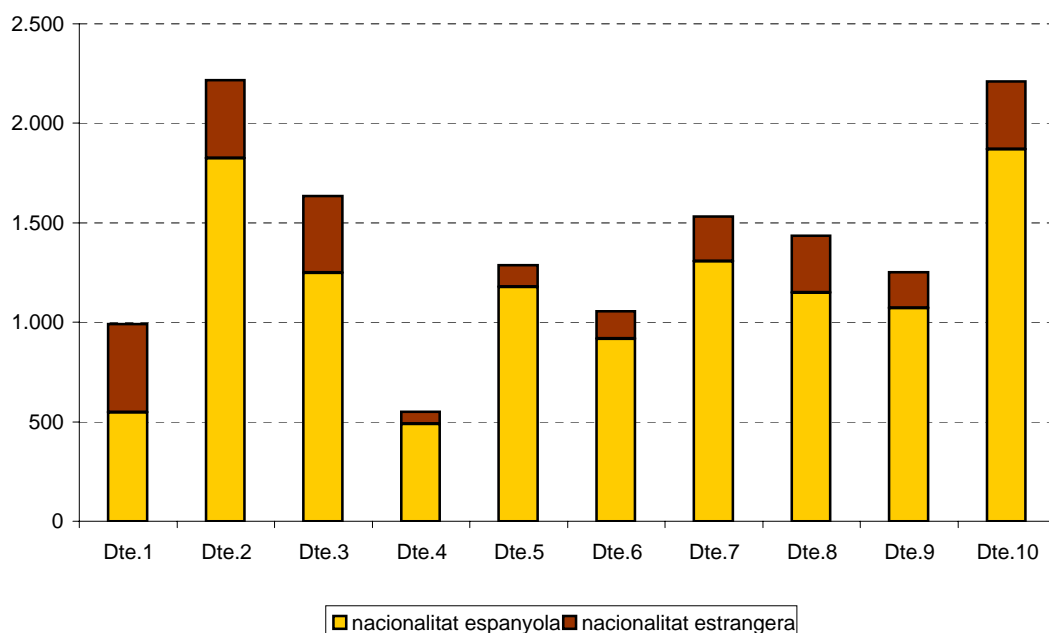

4.Moviment demogràfic

3.Defuncions per districtes i nacionalitat. 2001-2005

<i>Districtes</i>	<i>TOTAL</i>	<i>%</i>	<i>Espanyola</i>	<i>%</i>	<i>Estrangera</i>	<i>%</i>
2001	15.588	100,0	15.445	99,1	143	0,9
2002	15.495	100,0	15.346	99,0	149	1,0
2003	16.367	100,0	16.185	98,9	182	1,1
2004	14.797	100,0	14.632	98,9	165	1,1
2005	16.018	100,0	15.806	98,7	212	1,3
1.Ciutat Vella	1.121	100,0	1.088	97,1	33	2,9
2. Eixample	3.072	100,0	3.021	98,3	51	1,7
3. Sants-Montjuïc	1.692	100,0	1.673	98,9	19	1,1
4. Les Corts	701	100,0	694	99,0	7	1,0
5. Sarrià-Sant Gervasi	1.382	100,0	1.357	98,2	25	1,8
6. Gràcia	1.309	100,0	1.290	98,5	19	1,5
7. Horta-Guinardó	1.688	100,0	1.674	99,2	14	0,8
8. Nou Barris	1.665	100,0	1.655	99,4	10	0,6
9. Sant Andreu	1.324	100,0	1.312	99,1	12	0,9
10. Sant Martí	2.064	100,0	2.042	98,9	22	1,1

Nota: dades de defuncions provisionals dels residents, que s'han registrat durant l'any.

Font: Moviments demogràfics. Departament d'Estadística. Ajuntament de Barcelona.

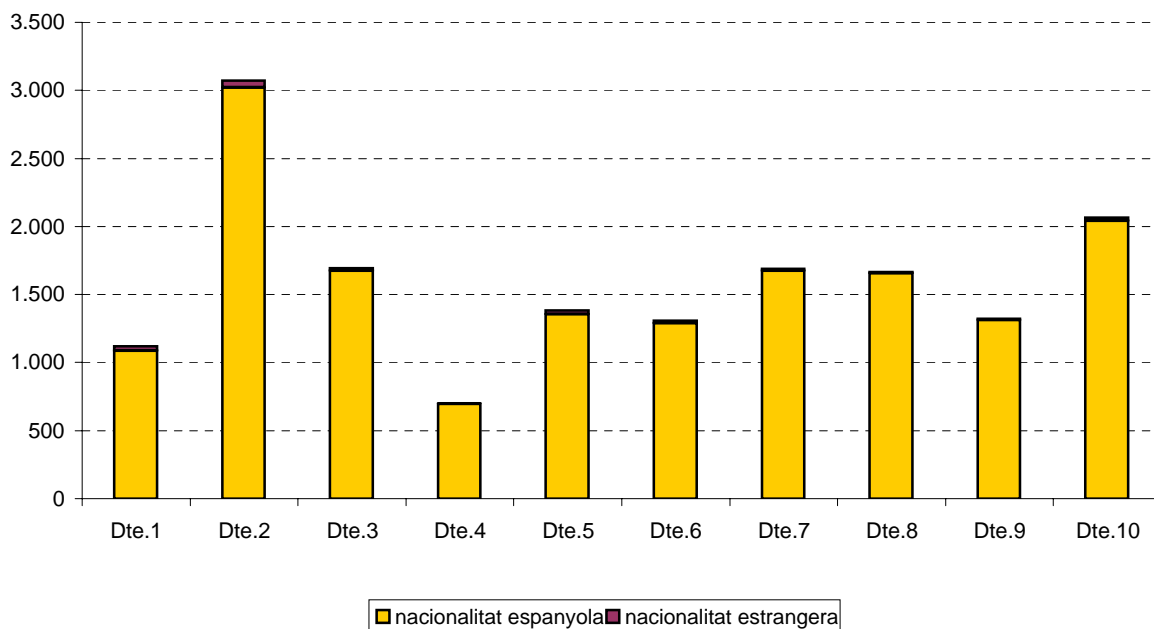

4.Moviment demogràfic

4.Immigrants per districtes i nacionalitat. 2001-2005

<i>Districtes</i>	<i>TOTAL</i>	<i>%</i>	<i>Espanyola</i>	<i>%</i>	<i>Estrangera</i>	<i>%</i>
2001	25.772	100,0	21.489	83,4	4.283	16,6
2002	31.782	100,0	23.829	75,0	7.953	25,0
2003	35.473	100,0	25.039	70,6	10.434	29,4
2004	38.026	100,0	25.170	66,2	12.856	33,8
2005	70.360	100,0	31.027	44,1	39.333	55,9
1.Ciutat Vella	11.501	100,0	2.551	22,2	8.950	77,8
2. Eixample	12.490	100,0	5.988	47,9	6.502	52,1
3. Sants-Montjuïc	9.083	100,0	3.931	43,3	5.152	56,7
4. Les Corts	3.238	100,0	1.893	58,5	1.345	41,5
5. Sarrià-Sant Gervasi	5.100	100,0	2.904	56,9	2.196	43,1
6. Gràcia	5.143	100,0	2.697	52,4	2.446	47,6
7. Horta-Guinardó	5.118	100,0	2.531	49,5	2.587	50,5
8. Nou Barris	5.351	100,0	2.255	42,1	3.096	57,9
9. Sant Andreu	4.900	100,0	2.338	47,7	2.562	52,3
10. Sant Martí	8.436	100,0	3.939	46,7	4.497	53,3

Font: Moviments demogràfics. Departament d'Estadística. Ajuntament de Barcelona.

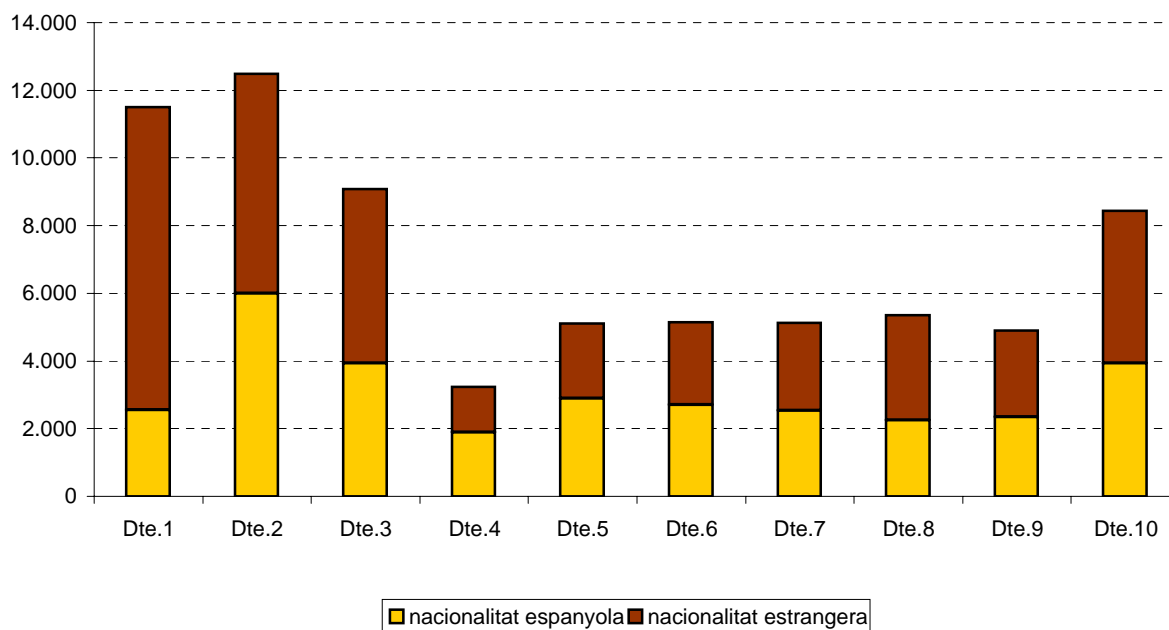

4.Moviment demogràfic

5.Emigrants per districtes i nacionalitat. 2001-2005

<i>Districtes</i>	<i>TOTAL</i>	<i>%</i>	<i>Espanyola</i>	<i>%</i>	<i>Estrangera</i>	<i>%</i>
2001	44.861	100,0	39.031	87,0	5.830	13,0
2002	52.448	100,0	41.147	78,5	11.301	21,5
2003	61.307	100,0	45.416	74,1	15.891	25,9
2004	59.039	100,0	42.805	72,5	16.234	27,5
2005	60.947	100,0	41.924	68,8	19.023	31,2
1.Ciutat Vella	8.263	100,0	2.703	32,7	5.560	67,3
2. Eixample	8.975	100,0	6.426	71,6	2.549	28,4
3. Sants-Montjuïc	7.966	100,0	5.304	66,6	2.662	33,4
4. Les Corts	2.702	100,0	2.212	81,9	490	18,1
5. Sarrià-Sant Gervasi	4.009	100,0	3.233	80,6	776	19,4
6. Gràcia	3.857	100,0	2.950	76,5	907	23,5
7. Horta-Guinardó	5.658	100,0	4.441	78,5	1.217	21,5
8. Nou Barris	6.544	100,0	4.945	75,6	1.599	24,4
9. Sant Andreu	4.978	100,0	3.833	77,0	1.145	23,0
10. Sant Martí	7.995	100,0	5.877	73,5	2.118	26,5

Font: Moviments demogràfics. Departament d'Estadística. Ajuntament de Barcelona.

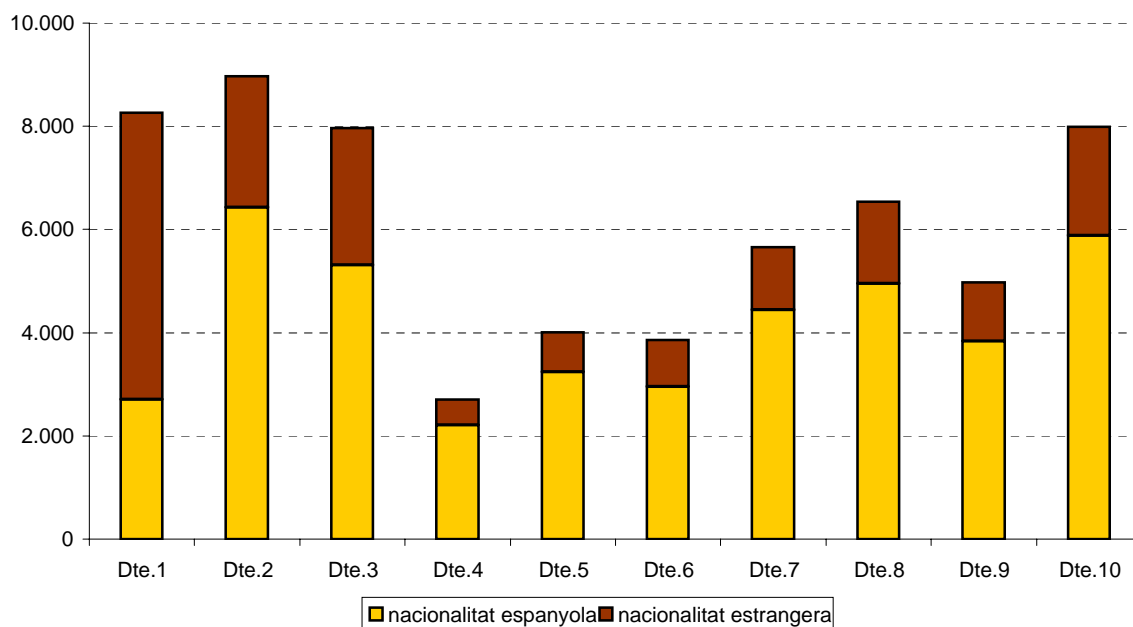

4.Moviment demogràfic

6.Altes per omisió per districtes i nacionalitat. 2001-2005

<i>Districtes</i>	<i>TOTAL</i>	<i>%</i>	<i>Espanyola</i>	<i>%</i>	<i>Estrangera</i>	<i>%</i>
2001	50.048	100,0	7.316	14,6	42.732	85,4
2002	66.326	100,0	7.959	12,0	58.367	88,0
2003	57.136	100,0	7.746	13,6	49.390	86,4
2004	56.516	100,0	6.320	11,2	50.196	88,8
2005	33.967	100,0	5.270	15,5	28.697	84,5
1.Ciutat Vella	9.450	100,0	524	5,5	8.926	94,5
2. Eixample	5.142	100,0	1.013	19,7	4.129	80,3
3. Sants-Montjuïc	3.856	100,0	537	13,9	3.319	86,1
4. Les Corts	1.093	100,0	305	27,9	788	72,1
5. Sarrià-Sant Gervasi	1.834	100,0	670	36,5	1.164	63,5
6. Gràcia	1.849	100,0	439	23,7	1.410	76,3
7. Horta-Guinardó	2.151	100,0	385	17,9	1.766	82,1
8. Nou Barris	3.102	100,0	441	14,2	2.661	85,8
9. Sant Andreu	1.768	100,0	322	18,2	1.446	81,8
10. Sant Martí	3.722	100,0	634	17,0	3.088	83,0

Altes per omisió: són les persones que vivint habitualment en el municipi no figuren inscrites en el seu padró municipal, i deuran sol·licitar la seva inscripció en el mateix, per omisió.

Font: Moviments demogràfics. Departament d'Estadística. Ajuntament de Barcelona.

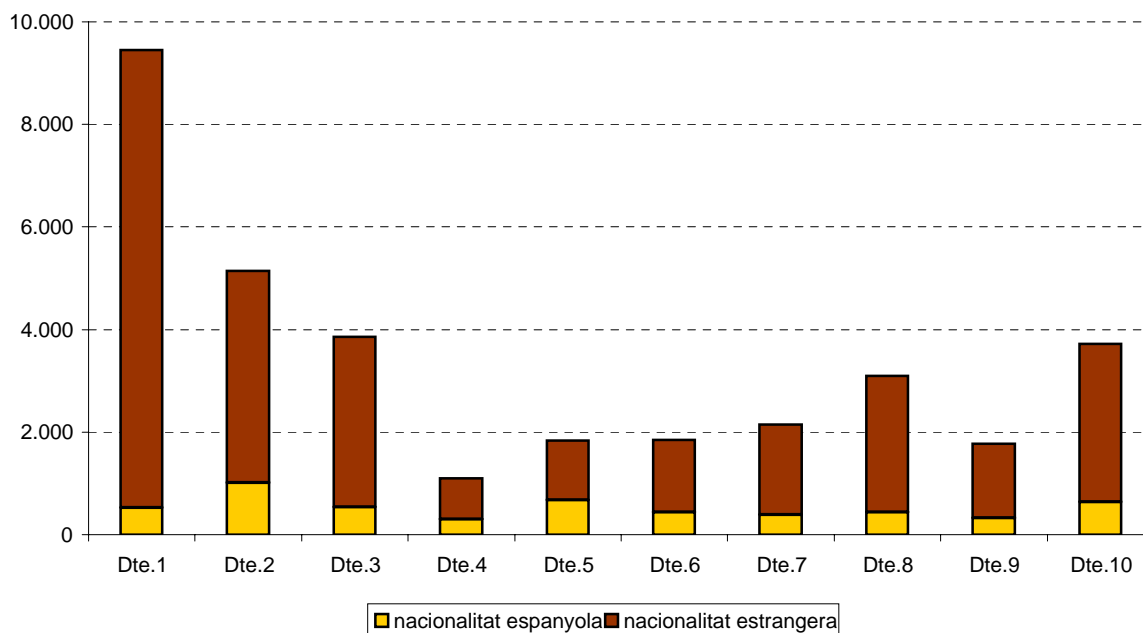

4.Moviment demogràfic

7.Baixes per inscripció indeguda per districtes i nacionalitat. 2005

<i>Districtes</i>	<i>TOTAL</i>	<i>%</i>	<i>Espanyola</i>	<i>%</i>	<i>Estrangera</i>	<i>%</i>
2004	36.405	100,0	9.280	25,5	27.125	74,5
2005	25.460	100,0	5.387	21,2	20.073	78,8
1.Ciutat Vella	5.859	100,0	616	10,5	5.243	89,5
2. Eixample	3.940	100,0	824	20,9	3.116	79,1
3. Sants-Montjuïc	3.300	100,0	591	17,9	2.709	82,1
4. Les Corts	997	100,0	305	30,6	692	69,4
5. Sarrià-Sant Gervasi	1.684	100,0	506	30,0	1.178	70,0
6. Gràcia	1.382	100,0	370	26,8	1.012	73,2
7. Horta-Guinardó	1.699	100,0	489	28,8	1.210	71,2
8. Nou Barris	2.168	100,0	591	27,3	1.577	72,7
9. Sant Andreu	1.511	100,0	397	26,3	1.114	73,7
10. Sant Martí	2.920	100,0	698	23,9	2.222	76,1

Baixes per inscripció indeguda: són les produïdes en detectar-se repeticions en inscripcions padronals o inscripcions impropedents per incomplir els requisits establerts en les disposicions reguladores del Padró.

Font: Moviments demogràfics. Departament d'Estadística. Ajuntament de Barcelona.

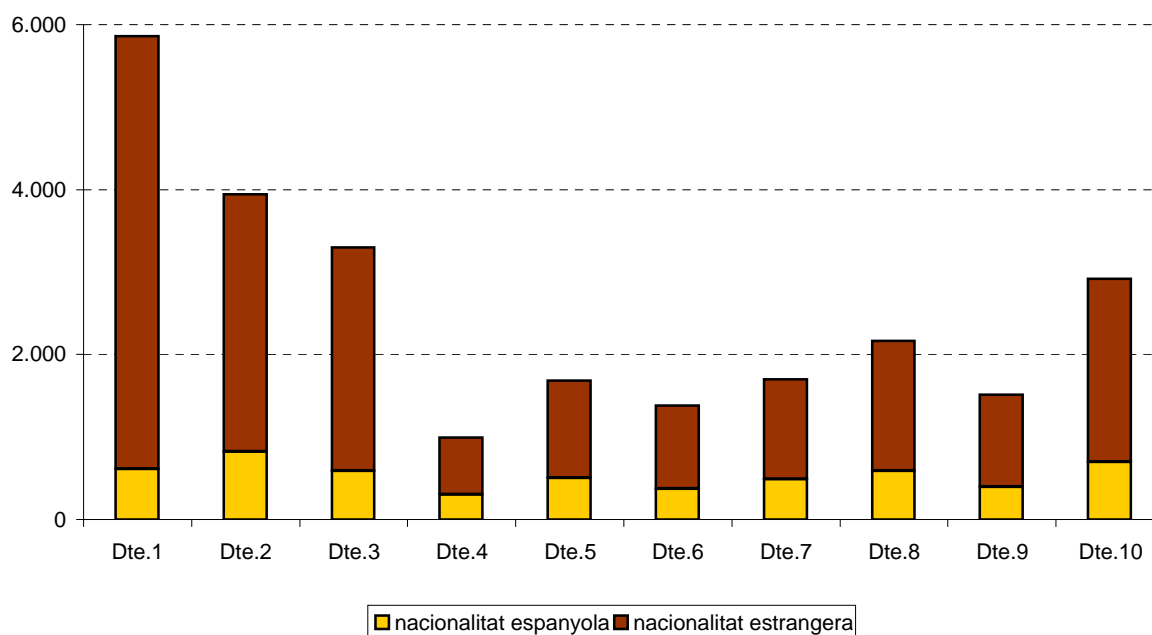

4.Moviment demogràfic

8.Naixements per zones estadístiques i nacionalitat. 2005

<i>Zones estadístiques</i>	<i>TOTAL</i>	<i>%</i>	<i>Espanyola</i>	<i>%</i>	<i>Estrangera</i>	<i>%</i>
BARCELONA	14.164	100,0	11.598	81,9	2.566	18,1
1. Barceloneta	134	100,0	89	66,4	45	33,6
2. Parc	215	100,0	120	55,8	95	44,2
3. Gòtic	150	100,0	99	66,0	51	34,0
4. Raval	491	100,0	240	48,9	251	51,1
5. Sant Antoni	282	100,0	226	80,1	56	19,9
6. Esquerra Eixample	875	100,0	716	81,8	159	18,2
7. Dreta Eixample	371	100,0	312	84,1	59	15,9
8. Estació Nord	279	100,0	224	80,3	55	19,7
9. Sagrada Família	411	100,0	345	83,9	66	16,1
10. Poble-sec	361	100,0	239	66,2	122	33,8
11. Montjuïc	15	100,0	12	80,0	3	20,0
12. Zona Franca-Port	307	100,0	262	85,3	45	14,7
13. Font de la Guatlla	94	100,0	78	83,0	16	17,0
14. Bordeta-Hostafrancs	185	100,0	143	77,3	42	22,7
15. Sants	673	100,0	515	76,5	158	23,5
16. Les Corts	469	100,0	416	88,7	53	11,3
17. Pedralbes	81	100,0	73	90,1	8	9,9
18. Sant Gervasi	873	100,0	804	92,1	69	7,9
19. Sarrià	380	100,0	343	90,3	37	9,7
20. Vallvidrera-Les Planes	33	100,0	31	93,9	2	6,1
21. Gràcia	747	100,0	649	86,9	98	13,1
22. Vallcarca	308	100,0	268	87,0	40	13,0
23. Guinardó	628	100,0	527	83,9	101	16,1
24. Horta	625	100,0	537	85,9	88	14,1
25. Vall d'Hebron	279	100,0	241	86,4	38	13,6
26. Vilapicina- Turó de la Peira	545	100,0	426	78,2	119	21,8
27. Roquetes-Verdum	743	100,0	620	83,4	123	16,6
28. Ciutat Meridiana-Vallbona	146	100,0	104	71,2	42	28,8
29. Sagrera	372	100,0	321	86,3	51	13,7
30. Congrés	102	100,0	85	83,3	17	16,7
31. Sant Andreu	469	100,0	410	87,4	59	12,6
32. Bon Pastor	198	100,0	175	88,4	23	11,6
33. Trinitat Vella	112	100,0	80	71,4	32	28,6
34. Fort Pius	117	100,0	95	81,2	22	18,8
35. Poblenou	823	100,0	720	87,5	103	12,5
36. Barris Besòs	233	100,0	184	79,0	49	21,0
37. Clot	569	100,0	467	82,1	102	17,9
38. Verneda	469	100,0	402	85,7	67	14,3

Nota: dades de naixements provisionals dels residents, que s'han registrat durant l'any.

Font: Moviments demogràfics. Departament d'Estadística. Ajuntament de Barcelona.

4.Moviment demogràfic

9.Defuncions per zones estadístiques i nacionalitat. 2005

Zones estadístiques	TOTAL	%	Espanyola	%	Estrangera	%
BARCELONA	16.018	100,0	15.806	98,7	212	1,3
1. Barceloneta	212	100,0	212	100,0	0	0,0
2. Parc	215	100,0	208	96,7	7	3,3
3. Gòtic	213	100,0	201	94,4	12	5,6
4. Raval	481	100,0	467	97,1	14	2,9
5. Sant Antoni	453	100,0	449	99,1	4	0,9
6. Esquerra Eixample	1.065	100,0	1.040	97,7	25	2,3
7. Dreta Eixample	573	100,0	565	98,6	8	1,4
8. Estació Nord	365	100,0	356	97,5	9	2,5
9. Sagrada Família	616	100,0	611	99,2	5	0,8
10. Poble-sec	412	100,0	404	98,1	8	1,9
11. Montjuïc	14	100,0	14	100,0	0	0,0
12. Zona Franca-Port	225	100,0	223	99,1	2	0,9
13. Font de la Guatlla	78	100,0	78	100,0	0	0,0
14. Bordeta-Hostafrancs	176	100,0	176	100,0	0	0,0
15. Sants	786	100,0	777	98,9	9	1,1
16. Les Corts	596	100,0	593	99,5	3	0,5
17. Pedralbes	105	100,0	101	96,2	4	3,8
18. Sant Gervasi	1.006	100,0	990	98,4	16	1,6
19. Sarrià	347	100,0	338	97,4	9	2,6
20. Vallvidrera-Les Planes	29	100,0	29	100,0	0	0,0
21. Gràcia	1.022	100,0	1.012	99,0	10	1,0
22. Vallcarca	287	100,0	278	96,9	9	3,1
23. Guinardó	681	100,0	675	99,1	6	0,9
24. Horta	698	100,0	692	99,1	6	0,9
25. Vall d'Hebron	309	100,0	307	99,4	2	0,6
26. Vilapicina- Turó de la Peira	733	100,0	726	99,0	7	1,0
27. Roquetes-Verdum	828	100,0	826	99,8	2	0,2
28. Ciutat Meridiana-Vallbona	104	100,0	103	99,0	1	1,0
29. Sagrera	478	100,0	475	99,4	3	0,6
30. Congrés	162	100,0	159	98,1	3	1,9
31. Sant Andreu	456	100,0	451	98,9	5	1,1
32. Bon Pastor	135	100,0	134	99,3	1	0,7
33. Trinitat Vella	93	100,0	93	100,0	0	0,0
34. Fort Pius	96	100,0	96	100,0	0	0,0
35. Poblenou	581	100,0	571	98,3	10	1,7
36. Barris Besòs	241	100,0	238	98,8	3	1,2
37. Clot	596	100,0	589	98,8	7	1,2
38. Verneda	550	100,0	548	99,6	2	0,4
NC	1	100,0	1	100,0	0	0,0

Nota: dades de defuncions provisionals dels residents, que s'han registrat durant l'any.

Font: Moviments demogràfics. Departament d'Estadística. Ajuntament de Barcelona.

4.Moviment demogràfic

10.Immigrants per zones estadístiques i nacionalitat. 2005

Zones estadístiques	TOTAL	%	Espanyola	%	Estrangera	%
BARCELONA	70.360	100,0	31.027	44,1	39.333	55,9
1. Barceloneta	1.006	100,0	353	35,1	653	64,9
2. Parc	1.809	100,0	585	32,3	1.224	67,7
3. Gòtic	4.060	100,0	700	17,2	3.360	82,8
4. Raval	4.626	100,0	913	19,7	3.713	80,3
5. Sant Antoni	1.693	100,0	775	45,8	918	54,2
6. Esquerra Eixample	4.718	100,0	2.274	48,2	2.444	51,8
7. Dreta Eixample	2.161	100,0	1.085	50,2	1.076	49,8
8. Estació Nord	1.588	100,0	762	48,0	826	52,0
9. Sagrada Família	2.330	100,0	1.092	46,9	1.238	53,1
10. Poble-sec	2.470	100,0	932	37,7	1.538	62,3
11. Montjuïc	51	100,0	35	68,6	16	31,4
12. Zona Franca-Port	1.099	100,0	508	46,2	591	53,8
13. Font de la Guatlla	490	100,0	173	35,3	317	64,7
14. Bordeta-Hostafrancs	915	100,0	380	41,5	535	58,5
15. Sants	4.057	100,0	1.903	46,9	2.154	53,1
16. Les Corts	2.730	100,0	1.633	59,8	1.097	40,2
17. Pedralbes	508	100,0	260	51,2	248	48,8
18. Sant Gervasi	3.738	100,0	2.159	57,8	1.579	42,2
19. Sarrià	1.212	100,0	654	54,0	558	46,0
20. Vallvidrera-Les Planes	150	100,0	91	60,7	59	39,3
21. Gràcia	3.950	100,0	2.090	52,9	1.860	47,1
22. Vallcarca	1.193	100,0	607	50,9	586	49,1
23. Guinardó	2.427	100,0	1.157	47,7	1.270	52,3
24. Horta	1.793	100,0	967	53,9	826	46,1
25. Vall d'Hebron	898	100,0	407	45,3	491	54,7
26. Vilapicina- Turó de la Peira	2.082	100,0	877	42,1	1.205	57,9
27. Roquetes-Verdum	2.599	100,0	1.148	44,2	1.451	55,8
28. Ciutat Meridiana-Vallbona	670	100,0	230	34,3	440	65,7
29. Sagrera	1.670	100,0	778	46,6	892	53,4
30. Congrés	446	100,0	207	46,4	239	53,6
31. Sant Andreu	1.569	100,0	918	58,5	651	41,5
32. Bon Pastor	579	100,0	301	52,0	278	48,0
33. Trinitat Vella	636	100,0	134	21,1	502	78,9
34. Fort Pius	539	100,0	278	51,6	261	48,4
35. Poblenou	2.433	100,0	1.152	47,3	1.281	52,7
36. Barris Besòs	1.271	100,0	403	31,7	868	68,3
37. Clot	2.564	100,0	1.205	47,0	1.359	53,0
38. Verneda	1.629	100,0	901	55,3	728	44,7
No consta	1	100,0	0	0,0	1	100,0

Font: Moviments demogràfics. Departament d'Estadística. Ajuntament de Barcelona.

4.Moviment demogràfic

11.Emigrants per zones estadístiques i nacionalitat. 2005

<i>Zones estadístiques</i>	<i>TOTAL</i>	<i>%</i>	<i>Espanyola</i>	<i>%</i>	<i>Estrangera</i>	<i>%</i>
BARCELONA	60.947	100,0	41.924	68,8	19.023	31,2
1. Barceloneta	785	100,0	472	60,1	313	39,9
2. Parc	1.115	100,0	545	48,9	570	51,1
3. Gòtic	3.164	100,0	567	17,9	2.597	82,1
4. Raval	3.199	100,0	1.119	35,0	2.080	65,0
5. Sant Antoni	1.399	100,0	1.001	71,6	398	28,4
6. Esquerra Eixample	3.327	100,0	2.402	72,2	925	27,8
7. Dreta Eixample	1.394	100,0	1.039	74,5	355	25,5
8. Estació Nord	1.107	100,0	780	70,5	327	29,5
9. Sagrada Família	1.748	100,0	1.204	68,9	544	31,1
10. Poble-sec	1.988	100,0	1.134	57,0	854	43,0
11. Montjuïc	45	100,0	36	80,0	9	20,0
12. Zona Franca-Port	1.130	100,0	880	77,9	250	22,1
13. Font de la Guatlla	425	100,0	278	65,4	147	34,6
14. Bordeta-Hostafrancs	897	100,0	614	68,5	283	31,5
15. Sants	3.480	100,0	2.362	67,9	1.118	32,1
16. Les Corts	2.325	100,0	1.898	81,6	427	18,4
17. Pedralbes	377	100,0	314	83,3	63	16,7
18. Sant Gervasi	2.915	100,0	2.347	80,5	568	19,5
19. Sarrià	992	100,0	802	80,8	190	19,2
20. Vallvidrera-Les Planes	102	100,0	84	82,4	18	17,6
21. Gràcia	2.846	100,0	2.165	76,1	681	23,9
22. Vallcarca	1.011	100,0	785	77,6	226	22,4
23. Guinardó	2.261	100,0	1.726	76,3	535	23,7
24. Horta	2.357	100,0	1.941	82,4	416	17,6
25. Vall d'Hebron	1.040	100,0	774	74,4	266	25,6
26. Vilapicina- Turó de la Peira	2.273	100,0	1.713	75,4	560	24,6
27. Roquetes-Verdum	3.375	100,0	2.600	77,0	775	23,0
28. Ciutat Meridiana-Vallbona	896	100,0	632	70,5	264	29,5
29. Sagrera	1.662	100,0	1.307	78,6	355	21,4
30. Congrés	438	100,0	343	78,3	95	21,7
31. Sant Andreu	1.697	100,0	1.377	81,1	320	18,9
32. Bon Pastor	552	100,0	429	77,7	123	22,3
33. Trinitat Vella	629	100,0	377	59,9	252	40,1
34. Fort Pius	383	100,0	275	71,8	108	28,2
35. Poblenou	2.068	100,0	1.491	72,1	577	27,9
36. Barris Besòs	1.211	100,0	748	61,8	463	38,2
37. Clot	2.339	100,0	1.715	73,3	624	26,7
38. Verneda	1.994	100,0	1.648	82,6	346	17,4
No consta	1	100,0	0	0,0	1	100,0

Font: Moviments demogràfics. Departament d'Estadística. Ajuntament de Barcelona.

4.Moviment demogràfic

12.Altes per omisió per zones estadístiques per districtes i nacionalitat. 2005

Zones estadístiques	TOTAL	%	Espanyola	%	Estrangera	%
BARCELONA	33.967	100,0	5.270	15,5	28.697	84,5
1. Barceloneta	508	100,0	66	13,0	442	87,0
2. Parc	932	100,0	90	9,7	842	90,3
3. Gòtic	4.094	100,0	175	4,3	3.919	95,7
4. Raval	3.916	100,0	193	4,9	3.723	95,1
5. Sant Antoni	765	100,0	143	18,7	622	81,3
6. Esquerra Eixample	1.918	100,0	391	20,4	1.527	79,6
7. Dreta Eixample	845	100,0	195	23,1	650	76,9
8. Estació Nord	653	100,0	117	17,9	536	82,1
9. Sagrada Família	961	100,0	167	17,4	794	82,6
10. Poble-sec	1.475	100,0	162	11,0	1.313	89,0
11. Montjuïc	20	100,0	8	40,0	12	60,0
12. Zona Franca-Port	388	100,0	58	14,9	330	85,1
13. Font de la Guatlla	218	100,0	17	7,8	201	92,2
14. Bordeta-Hostafrancs	355	100,0	61	17,2	294	82,8
15. Sants	1.400	100,0	231	16,5	1.169	83,5
16. Les Corts	865	100,0	235	27,2	630	72,8
17. Pedralbes	228	100,0	70	30,7	158	69,3
18. Sant Gervasi	1.310	100,0	502	38,3	808	61,7
19. Sarrià	491	100,0	156	31,8	335	68,2
20. Vallvidrera-Les Planes	33	100,0	12	36,4	21	63,6
21. Gràcia	1.425	100,0	329	23,1	1.096	76,9
22. Vallcarca	424	100,0	110	25,9	314	74,1
23. Guinardó	899	100,0	163	18,1	736	81,9
24. Horta	795	100,0	149	18,7	646	81,3
25. Vall d'Hebron	457	100,0	73	16,0	384	84,0
26. Vilapicina- Turó de la Peira	1.071	100,0	164	15,3	907	84,7
27. Roquetes-Verdum	1.440	100,0	216	15,0	1.224	85,0
28. Ciutat Meridiana-Vallbona	591	100,0	61	10,3	530	89,7
29. Sagrera	560	100,0	102	18,2	458	81,8
30. Congrés	188	100,0	37	19,7	151	80,3
31. Sant Andreu	437	100,0	111	25,4	326	74,6
32. Bon Pastor	159	100,0	32	20,1	127	79,9
33. Trinitat Vella	424	100,0	40	9,4	384	90,6
34. Fort Pius	261	100,0	58	22,2	203	77,8
35. Poblenou	1.123	100,0	215	19,1	908	80,9
36. Barris Besòs	764	100,0	61	8,0	703	92,0
37. Clot	1.034	100,0	176	17,0	858	83,0
38. Verneda	540	100,0	124	23,0	416	77,0

Altes per omisió: són les persones que vivint habitualment en el municipi no figuren inscrites en el seu padró municipal, i deuran sol·licitar la seva inscripció en el mateix, per omisió.

Font: Moviments demogràfics. Departament d'Estadística. Ajuntament de Barcelona.

4.Moviment demogràfic

13.Baixes per inscripció indeguda per zones estadístiques i nacionalitat. 2005

Zones estadístiques	TOTAL	%	Espanyola	%	Estrangera	%
BARCELONA	25.460	100,0	5.387	21,2	20.073	78,8
1. Barceloneta	439	100,0	60	13,7	379	86,3
2. Parc	881	100,0	125	14,2	756	85,8
3. Gòtic	702	100,0	106	15,1	596	84,9
4. Raval	3.837	100,0	325	8,5	3.512	91,5
5. Sant Antoni	637	100,0	145	22,8	492	77,2
6. Esquerra Eixample	1.468	100,0	301	20,5	1.167	79,5
7. Dreta Eixample	636	100,0	134	21,1	502	78,9
8. Estació Nord	439	100,0	83	18,9	356	81,1
9. Sagrada Família	760	100,0	161	21,2	599	78,8
10. Poble-sec	1.271	100,0	193	15,2	1.078	84,8
11. Montjuïc	11	100,0	3	27,3	8	72,7
12. Zona Franca-Port	347	100,0	83	23,9	264	76,1
13. Font de la Guatlla	231	100,0	43	18,6	188	81,4
14. Bordeta-Hostafrancs	330	100,0	64	19,4	266	80,6
15. Sants	1.110	100,0	205	18,5	905	81,5
16. Les Corts	769	100,0	239	31,1	530	68,9
17. Pedralbes	228	100,0	66	28,9	162	71,1
18. Sant Gervasi	1.134	100,0	368	32,5	766	67,5
19. Sarrià	523	100,0	127	24,3	396	75,7
20. Vallvidrera-Les Planes	27	100,0	11	40,7	16	59,3
21. Gràcia	1.043	100,0	262	25,1	781	74,9
22. Vallcarca	339	100,0	108	31,9	231	68,1
23. Guinardó	727	100,0	203	27,9	524	72,1
24. Horta	596	100,0	195	32,7	401	67,3
25. Vall d'Hebron	376	100,0	91	24,2	285	75,8
26. Vilapicina- Turó de la Peira	849	100,0	227	26,7	622	73,3
27. Roquetes-Verdum	1.005	100,0	300	29,9	705	70,1
28. Ciutat Meridiana-Vallbona	314	100,0	64	20,4	250	79,6
29. Sagrera	535	100,0	117	21,9	418	78,1
30. Congrés	131	100,0	31	23,7	100	76,3
31. Sant Andreu	433	100,0	147	33,9	286	66,1
32. Bon Pastor	127	100,0	56	44,1	71	55,9
33. Trinitat Vella	285	100,0	46	16,1	239	83,9
34. Fort Pius	194	100,0	48	24,7	146	75,3
35. Poblenou	828	100,0	195	23,6	633	76,4
36. Barris Besòs	599	100,0	125	20,9	474	79,1
37. Clot	880	100,0	192	21,8	688	78,2
38. Verneda	419	100,0	138	32,9	281	67,1

Baixes per inscripció indeguda: són les produïdes en detectar-se repeticions en inscripcions padronals o inscripcions impropcedents per incomplir els requisits establerts en les disposicions reguladores del Padró.

Font: Moviments demogràfics. Departament d'Estadística. Ajuntament de Barcelona.

4.Moviment demogràfic

14.Principals nacionalitats dels naixements i defuncions a Barcelona. 2005

<i>Naixements</i>		<i>Defuncions</i>	
TOTAL MOVIMENTS	14.164	TOTAL MOVIMENTS	16.018
Espanyola	11.598	Espanyola	15.806
Estrangera:	2.566	Estrangera:	212
Equador	422	Itàlia	26
Xina	265	Perú	18
Marroc	255	França	15
Bolívia	145	Argentina	13
Colòmbia	140	Alemanya	12
Perú	139	Equador	12
Filipines	101	Marroc	12
Itàlia	101	Regne Unit	11
Pakistan	95	Uruguai	7
Dominicana, República	95	Portugal	6
Argentina	92	Romania	6
França	67	Resta nacionalitats	74
Romania	61		
Resta nacionalitats	588		

Nota: dades de naixements i defuncions provisionals dels residents, que s'han registrat durant l'any.

Font: Moviments demogràfics. Departament d'Estadística. Ajuntament de Barcelona.

4.Moviment demogràfic

15.Principals nacionalitats dels immigrants, emigrants, omissions i inscripcions indegudes a Barcelona. 2005

	<i>Altes per immigració</i>		<i>Baixes per emigració</i>		<i>Altes per omissió</i>		<i>Baixes per inscripció indeguda</i>
TOTAL MOVIMENTS	70.360	TOTAL MOVIMENTS	60.947	TOTAL MOVIMENTS	33.967	TOTAL MOVIMENTS	25.460
Espanyola	31.027	Espanyola	41.924	Espanyola	5.270	Espanyola	5.387
Estrangera:	39.333	Estrangera:	19.023	Estrangera:	28.697	Estrangera:	20.073
Bolívia	2.941	Equador	2.722	Pakistan	4.396	Pakistan	2.864
Equador	2.885	Pakistan	2.249	Bolívia	2.342	Equador	1.763
Pakistan	2.682	Bolívia	1.535	Marroc	1.676	Marroc	1.514
Xina	2.621	Marroc	1.423	Xina	1.652	Xina	1.388
Itàlia	2.411	Colòmbia	1.098	Equador	1.347	Colòmbia	907
Marroc	2.278	Xina	1.089	Itàlia	1.328	Perú	788
Perú	2.133	Perú	964	Perú	1.185	Argentina	775
Colòmbia	1.816	Argentina	817	Brasil	999	Bolívia	716
Argentina	1.619	Índia	671	Argentina	973	Itàlia	679
Brasil	1.464	Dominicana, Rep.	575	Índia	871	França	537
França	1.277	Itàlia	568	Romania	845	Brasil	517
Dominicana, República	1.103	Romania	403	Colòmbia	818	Xile	505
Mèxic	948	Xile	349	França	754	Dominicana, Rep.	467
Xile	908	Brasil	319	Dominicana, Rep.	631	Romania	465
Romania	884	Uruguai	287	Xile	620	Mèxic	447
Rússia	673	Veneçuela	278	Mèxic	487	Índia	397
Alemanya	657	França	223	Regne Unit	448	Filipines	384
Índia	650	Paraguai	218	Veneçuela	436	Algèria	345
Veneçuela	613	Ucraïna	216	Alemanya	435	Alemanya	333
Regne Unit	612	Rússia	202	Rússia	409	Regne Unit	318
Filipines	528	Cuba	201	Filipines	407	Estats Units d'Amèrica	303
Paraguai	520	Resta nacionalitats	2.616	Paraguai	399	Veneçuela	284
Estats Units d'Amèrica	486			Uruguai	332	Rússia	247
Uruguai	476			Bangla Desh	332	Bangla Desh	235
Cuba	397			Estats Units d'Amèrica	325	Resta nacionalitats	2.895
Portugal	390			Portugal	265		
Bangla Desh	346			Algèria	242		
Ucraïna	314			Ucraïna	221		
Armènia	282			Geòrgia	217		
Hondures	262			Hondures	217		
Països Baixos	245			Resta nacionalitats	3.088		
Geòrgia	241						
Suècia	240						
Bulgària	237						
Algèria	224						
Polònia	211						
Resta nacionalitats	2.759						

Altes per omissió: són les persones que vivint habitualment en el municipi no figuren inscrites en el seu padró municipal, i deuran sol·licitar la seva inscripció en el mateix, per omissió.

Baixes per inscripció indeguda: són les produïdes en detectar-se repeticions en inscripcions padronals o inscripcions imprecidents per incomplir els requisits establerts en les disposicions reguladores del Padró.

Font: Moviments demogràfics. Departament d'Estadística. Ajuntament de Barcelona.

4.Moviment demogràfic

16.Rànkig per municipis de la província de Barcelona dels immigrants segons nacionalitat. 2005

Lloc procedència	Nacionalitat					
	TOTAL	%	Espanyola	%	Estrangera	%
TOTAL IMMIGRANTS	70.360	100,0	31.027	44,1	39.333	55,9
Província Barcelona :	25.298	100,0	15.624	61,8	9.674	38,2
Hospitalet de Llobregat, l'	4.701	100,0	2.026	43,1	2.675	56,9
Badalona	2.382	100,0	996	41,8	1.386	58,2
Santa Coloma de Gramenet	1.533	100,0	652	42,5	881	57,5
Sant Cugat del Vallès	721	100,0	527	73,1	194	26,9
Sabadell	673	100,0	392	58,2	281	41,8
Cornellà de Llobregat	632	100,0	307	48,6	325	51,4
Castelldefels	608	100,0	390	64,1	218	35,9
Terrassa	573	100,0	372	64,9	201	35,1
Sant Adrià de Besòs	484	100,0	322	66,5	162	33,5
Esplugues de Llobregat	442	100,0	259	58,6	183	41,4
Mataró	434	100,0	262	60,4	172	39,6
Cerdanyola del Vallès	423	100,0	273	64,5	150	35,5
Sant Boi de Llobregat	391	100,0	237	60,6	154	39,4
Prat de Llobregat, el	338	100,0	242	71,6	96	28,4
Rubí	336	100,0	208	61,9	128	38,1
Montcada i Reixac	329	100,0	209	63,5	120	36,5
Sitges	325	100,0	214	65,8	111	34,2
Vilanova i la Geltrú	314	100,0	218	69,4	96	30,6
Sant Feliu de Llobregat	306	100,0	204	66,7	102	33,3
Manresa	262	100,0	161	61,5	101	38,5
Gavà	261	100,0	196	75,1	65	24,9
Granollers	261	100,0	157	60,2	104	39,8
Viladecans	247	100,0	150	60,7	97	39,3
Mollet del Vallès	245	100,0	172	70,2	73	29,8
Sant Joan Despí	242	100,0	188	77,7	54	22,3
Premià de Mar	216	100,0	175	81,0	41	19,0
Masnou, el	211	100,0	176	83,4	35	16,6
Vilassar de Mar	207	100,0	158	76,3	49	23,7
Sant Just Desvern	188	100,0	136	72,3	52	27,7
Vic	172	100,0	102	59,3	70	40,7
Vilafranca del Penedès	169	100,0	110	65,1	59	34,9
Pineda de Mar	164	100,0	137	83,5	27	16,5
Ripollet	164	100,0	108	65,9	56	34,1
Resta municipis província	6.344	100,0	5.188	81,8	1.156	18,2
Resta d'Espanya i estranger	45.062	100,0	15.403	34,2	29.659	65,8

Font: Moviments demogràfics. Departament d'Estadística. Ajuntament de Barcelona.

4.Moviment demogràfic

17.Rànkig per municipis de la província de Barcelona dels emigrants segons nacionalitat. 2005

Lloc de destí	Nacionalitat					
	TOTAL	%	Espanyola	%	Estrangera	%
TOTAL EMIGRANTS	60.947	100,0	41.924	68,8	19.023	31,2
Província Barcelona :	38.244	100,0	26.517	69,3	11.727	30,7
Hospitalet de Llobregat, l'	5.010	100,0	1.794	35,8	3.216	64,2
Badalona	2.996	100,0	1.279	42,7	1.717	57,3
Santa Coloma de Gramenet	1.570	100,0	604	38,5	966	61,5
Sant Cugat del Vallès	1.393	100,0	1.191	85,5	202	14,5
Terrassa	1.372	100,0	1.092	79,6	280	20,4
Sabadell	1.060	100,0	670	63,2	390	36,8
Cornellà de Llobregat	915	100,0	358	39,1	557	60,9
Castelldefels	907	100,0	694	76,5	213	23,5
Cerdanyola del Vallès	671	100,0	561	83,6	110	16,4
Rubí	647	100,0	482	74,5	165	25,5
Sant Boi de Llobregat	591	100,0	343	58,0	248	42,0
Esplugues de Llobregat	581	100,0	316	54,4	265	45,6
Mataró	573	100,0	385	67,2	188	32,8
Montcada i Reixac	551	100,0	404	73,3	147	26,7
Vilanova i la Geltrú	503	100,0	428	85,1	75	14,9
Sant Adrià de Besòs	490	100,0	323	65,9	167	34,1
Prat de Llobregat, el	405	100,0	280	69,1	125	30,9
Ripollet	387	100,0	289	74,7	98	25,3
Gavà	383	100,0	296	77,3	87	22,7
Viladecans	383	100,0	299	78,1	84	21,9
Sitges	379	100,0	299	78,9	80	21,1
Barberà del Vallès	366	100,0	317	86,6	49	13,4
Premià de Mar	365	100,0	295	80,8	70	19,2
Granollers	360	100,0	219	60,8	141	39,2
Sant Feliu de Llobregat	358	100,0	276	77,1	82	22,9
Sant Joan Despí	353	100,0	274	77,6	79	22,4
Cubelles	348	100,0	326	93,7	22	6,3
Pineda de Mar	344	100,0	306	89,0	38	11,0
Santa Perpètua de Mogoda	344	100,0	296	86,0	48	14,0
Masnou, el	341	100,0	300	88,0	41	12,0
Mollet del Vallès	326	100,0	250	76,7	76	23,3
Manresa	316	100,0	212	67,1	104	32,9
Vilassar de Mar	311	100,0	255	82,0	56	18,0
Sant Pere de Ribes	304	100,0	257	84,5	47	15,5
Corbera de Llobregat	238	100,0	202	84,9	36	15,1
Sant Just Desvern	222	100,0	199	89,6	23	10,4
Calella	219	100,0	171	78,1	48	21,9
Cardedeu	211	100,0	187	88,6	24	11,4
Olesa de Montserrat	210	100,0	194	92,4	16	7,6
Esparreguera	208	100,0	171	82,2	37	17,8
Piera	208	100,0	189	90,9	19	9,1
Sant Andreu de la Barca	206	100,0	159	77,2	47	22,8
Vilafranca del Penedès	201	100,0	156	77,6	45	22,4
Resta municipis província	10.118	100,0	8.919	88,1	1.199	11,9
Resta d'Espanya i estranger	22.703	100,0	15.407	67,9	7.296	32,1

Font: Moviments demogràfics. Departament d'Estadística. Ajuntament de Barcelona.

4.Moviment demogràfic

18.Rànkig per municipis de la província de Barcelona del saldo migratori i nacionalitat. 2005

	<i>Diferències entre immigrants i emigrants</i>		
	<i>TOTAL</i>	<i>Espanyola</i>	<i>Estrangera</i>
SALDO MIGRATORI TOTAL	9.413	-10.897	20.310
Saldo total província Barcelona:	-12.946	-10.893	-2.053
Hospitalet de Llobregat, l'	-309	232	-541
Badalona	-614	-283	-331
Santa Coloma de Gramenet	-37	48	-85
Sant Cugat del Vallès	-672	-664	-8
Sabadell	-387	-278	-109
Cornellà de Llobregat	-283	-51	-232
Castelldefels	-299	-304	5
Terrassa	-799	-720	-79
Sant Adrià de Besòs	-6	-1	-5
Esplugues de Llobregat	-139	-57	-82
Mataró	-139	-123	-16
Cerdanyola del Vallès	-248	-288	40
Sant Boi de Llobregat	-200	-106	-94
Prat de Llobregat, el	-67	-38	-29
Rubí	-311	-274	-37
Montcada i Reixac	-222	-195	-27
Sitges	-54	-85	31
Vilanova i la Geltrú	-189	-210	21
Sant Feliu de Llobregat	-52	-72	20
Manresa	-54	-51	-3
Gavà	-122	-100	-22
Granollers	-99	-62	-37
Viladecans	-136	-149	13
Mollet del Vallès	-81	-78	-3
Sant Joan Despí	-111	-86	-25
Premià de Mar	-149	-120	-29
Masnou, el	-130	-124	-6
Vilassar de Mar	-104	-97	-7
Sant Just Desvern	-34	-63	29
Vic	-9	-20	11
Vilafranca del Penedès	-32	-46	14
Pineda de Mar	8	-19	27
Ripollet	-223	-181	-42
Resta municipis província	-6.643	-6.228	-415
Saldo resta d'Espanya i estranger	22.359	-4	22.363

Font: Moviments demogràfics. Departament d'Estadística. Ajuntament de Barcelona.

4.Moviment demogràfic

19.Naixements de mare estrangera per àmbits territorials. 2005

	<i>Barcelona</i>	<i>Catalunya</i>	<i>Comunitat Madrid</i>	<i>Espanya</i>
Naixements				
2004	13.931	76.968	69.027	454.591
2005	14.164	79.766	69.367	466.371
Naixements de mare estrangera				
2004	2.232	14.612	13.861	62.633
2005	2.566	16.621	14.701	70.259
% Naixements de mare estrangera/naixements				
2004	16,0	19,0	20,1	13,8
2005	18,1	20,8	21,2	15,1

Nota: pel municipi de Barcelona és la nacionalitat del nadó i no la de la mare.

Font: Departament d'Estadística. Ajuntament de Barcelona.
Instituto Nacional de Estadística.