

GESOP

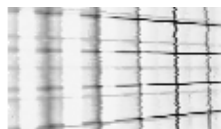

Ajuntament de Barcelona



La integració de la població nouvinguda a  
Barcelona

## **Tabulacions Absoluts**

Desembre 2007

GESOP

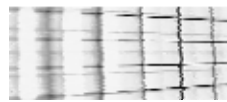

---

Mostra - Nacionalitat – Temps d'arribada a  
Barcelona

	MOSTRA			NACIONALITAT								TEMPS D'ARRIBADA						
	TOTAL	PANEL	NOVA	PAKIS- TANESA	XINESA	MARRO- QUINA	EQUATO- RIANA	PERUANA	COLOM- BIANA	BOLI- VIANA	RESTA- MÓN	- D'UN ANY	1 FINS 2	2 FINS 3	3 FINS 4	4 FINS 5	5 FINS 10	+ DE 10
TOTAL	200	150	50	23	22	26	25	26	22	24	32	21	17	19	23	24	81	15
EDAT DEL PARE																		
Base: Total	200	150	50	23	22	26	25	26	22	24	32	21	17	19	23	24	81	15
Base:	135	95	40	14	17	18	15	19	13	14	25	17	11	16	19	13	52	7
Mitjana:	60.63	62.89	55.25	58.93	59.47	62.00	64.87	62.58	60.00	59.93	58.08	55.00	54.09	58.06	58.21	63.54	63.94	67.00
Desv.Típica:	10.97	10.68	9.79	12.76	13.37	11.20	10.57	9.65	10.79	9.49	9.36	7.80	9.52	12.29	7.84	8.44	10.97	13.98
- 40 anys	3	1	2	1	1	0	0	0	0	0	1	0	0	2	0	0	0	1
41 a 45 anys	7	4	3	2	3	0	1	0	1	0	0	1	1	1	1	0	3	0
46 a 50 anys	15	8	7	1	1	4	0	2	1	2	4	4	3	1	2	0	5	0
51 a 55 anys	24	12	12	3	3	3	0	3	4	4	4	5	4	4	4	2	4	1
56 a 60 anys	27	20	7	0	1	3	5	4	2	3	9	4	1	2	5	4	11	0
61 a 65 anys	14	10	4	2	1	2	3	2	0	1	3	2	1	1	4	1	5	0
66 a 70 anys	20	18	2	2	4	2	3	3	3	1	2	0	0	3	2	2	10	3
71 a 75 anys	10	9	1	2	2	0	0	4	0	2	0	1	0	0	1	3	5	0
76 a 80 anys	9	7	2	0	0	3	1	1	2	1	1	0	1	1	0	1	5	1
+ 80 anys	6	6	0	1	1	1	2	0	0	0	1	0	0	1	0	0	4	1
Està mort	64	55	9	9	5	8	10	7	9	9	7	4	5	3	4	11	29	8
No sap	1	0	1	0	0	0	0	0	0	1	0	0	1	0	0	0	0	0
EDAT DE LA MARE																		
Base: Total	200	150	50	23	22	26	25	26	22	24	32	21	17	19	23	24	81	15
Base:	171	127	44	19	19	22	18	22	21	22	28	19	14	18	21	18	68	13
Mitjana:	57.35	59.61	50.82	53.47	57.68	57.32	61.00	61.18	57.29	56.77	54.93	51.53	49.29	54.22	54.05	59.39	60.25	66.23
Desv.Típica:	10.82	10.50	9.01	11.64	11.77	12.85	9.71	11.51	11.15	8.72	8.64	9.22	7.32	10.45	7.72	8.72	10.72	12.25
- 40 anys	10	3	7	2	2	1	0	1	2	0	2	4	1	2	0	0	2	1
41 a 45 anys	12	8	4	2	2	4	0	0	1	2	1	1	2	1	3	0	5	0
46 a 50 anys	28	15	13	7	2	4	1	3	4	4	3	4	7	4	3	3	6	1
51 a 55 anys	31	21	10	0	2	2	5	5	2	5	10	5	3	3	8	3	9	0
56 a 60 anys	27	22	5	5	2	3	5	1	4	5	2	2	0	3	3	4	13	2
61 a 65 anys	22	21	1	0	2	2	5	2	2	7	1	0	3	2	5	10	1	1
66 a 70 anys	20	17	3	1	5	1	1	2	4	3	3	2	1	1	1	1	12	2
71 a 75 anys	10	9	1	1	2	3	2	1	1	0	0	0	0	1	1	1	5	2
76 a 80 anys	4	4	0	0	0	1	1	2	0	0	0	0	0	0	0	0	1	3
+ 80 anys	7	7	0	1	0	1	1	2	1	1	0	0	0	0	0	1	5	1
Està morta	29	23	6	4	3	4	7	4	1	2	4	2	3	1	2	6	13	2
P.3. ACTUALMENT ON VIU EL SEU PARE?																		
Base: El pare és viu	136	95	41	14	17	18	15	19	13	15	25	17	12	16	19	13	52	7
Al país d'origen de l'entrevistat	114	82	32	11	14	14	14	16	12	13	20	13	10	12	16	12	45	6
A Espanya	17	8	9	3	3	4	0	2	0	1	4	4	2	3	3	0	4	1
Altres	5	5	0	0	0	0	1	1	1	1	1	0	0	1	0	1	3	0

	MOSTRA			NACIONALITAT								TEMPS D'ARRIBADA						
	TOTAL	PANEL	NOVA	PAKIS- TANESA	XINESA	MARRO- QUINA	EQUATO- RIANA	PERUANA	COLOM- BIANA	BOLI- VIANA	RESTA- MÓN	- D'UN ANY	1 FINS 2	2 FINS 3	3 FINS 4	4 FINS 5	5 FINS 10 +	DE 10
TOTAL	200	150	50	23	22	26	25	26	22	24	32	21	17	19	23	24	81	15
P.3. I LA SEVA MARE?																		
Base: La mare és viva	171	127	44	19	19	22	18	22	21	22	28	19	14	18	21	18	68	13
Al país d'origen de l'entrevistat	139	106	33	16	14	17	15	20	18	17	22	15	10	14	16	16	58	10
A Espanya	27	16	11	3	5	5	2	2	2	3	5	4	4	3	4	2	7	3
Altres	5	5	0	0	0	0	1	0	1	2	1	0	0	1	1	0	3	0
P.4. EM PODRIA DIR LA NACIONALITAT DEL SEU PARE?																		
Base: Total	200	150	50	23	22	26	25	26	22	24	32	21	17	19	23	24	81	15
Resta Europa Central	2	2	0	0	0	0	0	0	0	0	2	0	0	0	2	0	0	0
Pakistanesa	23	17	6	23	0	0	0	0	0	0	0	2	3	2	2	3	9	2
Xinesa	22	15	7	0	22	0	0	0	0	0	0	3	0	4	1	3	10	1
Resta Àsia Central	1	1	0	0	0	0	0	0	0	0	1	0	0	0	1	0	0	0
Filipina	1	0	1	0	0	0	0	0	0	0	1	0	1	0	0	0	0	0
Marroquina	26	22	4	0	0	26	0	0	0	0	0	0	2	2	3	2	10	7
Resta Àfrica del Nord i Magrib	2	1	1	0	0	0	0	0	0	0	2	0	1	0	0	0	1	0
Àfrica Central i Meridional	1	1	0	0	0	0	0	0	0	0	1	0	0	1	0	0	0	0
Dominicana	3	0	3	0	0	0	0	0	0	0	3	2	1	0	0	0	0	0
Mexicana	3	2	1	0	0	0	0	0	0	0	3	1	0	0	0	0	2	0
Resta Amèrica Central	2	1	1	0	0	0	0	0	0	0	2	0	1	0	0	0	1	0
Equatoriana	25	22	3	0	0	0	25	0	0	0	0	1	0	2	0	5	17	0
Peruana	26	21	5	0	0	0	0	26	0	0	0	3	2	1	4	4	9	3
Colombiana	21	16	5	0	0	0	0	0	21	0	0	2	3	0	0	2	13	1
Argentina	7	6	1	0	0	0	0	0	0	0	7	1	0	0	3	1	2	0
Boliviana	24	13	11	0	0	0	0	0	0	24	0	6	3	5	4	3	3	0
Xilena	3	3	0	0	0	0	0	0	0	0	3	0	0	0	1	1	1	0
Brasilera	2	1	1	0	0	0	0	0	0	0	2	0	0	1	0	0	1	0
Resta Amèrica del Sud	5	5	0	0	0	0	0	0	0	0	5	0	0	1	2	0	2	0
Resta Unió Europea	1	1	0	0	0	0	0	0	1	0	0	0	0	0	0	0	0	1

	MOSTRA			NACIONALITAT								TEMPS D'ARRIBADA						
	TOTAL	PANEL	NOVA	PAKIS- TANESA	XINESA	MARRO- QUINA	EQUATO- RIANA	PERUANA	COLOM- BIANA	BOLI- VIANA	RESTA- MÓN	- D'UN ANY	1 FINS 2	2 FINS 3	3 FINS 4	4 FINS 5	5 FINS 10 +	DE 10
TOTAL	200	150	50	23	22	26	25	26	22	24	32	21	17	19	23	24	81	15
P.5. I LA DE LA SEVA MARE?																		
Base: Total	200	150	50	23	22	26	25	26	22	24	32	21	17	19	23	24	81	15
Resta Europa Central	2	2	0	0	0	0	0	0	0	0	2	0	0	0	2	0	0	0
Pakistanesa	23	17	6	23	0	0	0	0	0	0	0	2	3	2	2	3	9	2
Xinesa	22	15	7	0	22	0	0	0	0	0	0	3	0	4	1	3	10	1
Resta Àsia Central	1	1	0	0	0	0	0	0	0	0	1	0	0	0	1	0	0	0
Filipina	1	0	1	0	0	0	0	0	0	0	1	0	1	0	0	0	0	0
Marroquina	26	22	4	0	0	26	0	0	0	0	0	0	2	2	3	2	10	7
Resta Àfrica del Nord i Magrib	2	1	1	0	0	0	0	0	0	0	2	0	1	0	0	0	1	0
Àfrica Central i Meridional	1	1	0	0	0	0	0	0	0	0	1	0	0	1	0	0	0	0
Dominicana	3	0	3	0	0	0	0	0	0	0	3	2	1	0	0	0	0	0
Mexicana	3	2	1	0	0	0	0	0	0	0	3	1	0	0	0	0	2	0
Resta Amèrica Central	2	1	1	0	0	0	0	0	0	0	2	0	1	0	0	0	1	0
Equatoriana	25	22	3	0	0	0	25	0	0	0	0	1	0	2	0	5	17	0
Peruana	25	20	5	0	0	0	0	25	0	0	0	3	2	1	3	4	9	3
Colombiana	22	17	5	0	0	0	0	0	22	0	0	2	3	0	0	2	13	2
Argentina	6	5	1	0	0	0	0	0	0	0	6	1	0	0	3	1	1	0
Boliviana	24	13	11	0	0	0	0	0	0	24	0	6	3	5	4	3	3	0
Xilena	4	4	0	0	0	0	0	1	0	0	3	0	0	0	2	1	1	0
Brasilera	2	1	1	0	0	0	0	0	0	0	2	0	0	1	0	0	1	0
Resta Amèrica del Sud	5	5	0	0	0	0	0	0	0	0	5	0	0	1	2	0	2	0
Espanyola	1	1	0	0	0	0	0	0	0	0	1	0	0	0	0	0	1	0
P.6. EM PODRIA DIR EL NIVELL D'ESTUDIS DEL SEU PARE?																		
Base: Total	200	150	50	23	22	26	25	26	22	24	32	21	17	19	23	24	81	15
No té estudis / no va anar a escola	30	22	8	3	4	12	2	2	1	4	2	3	3	4	6	4	6	4
Estudis bàsics	84	66	18	14	8	11	14	12	7	12	6	10	2	10	6	12	37	7
Estudis mitjans	41	30	11	3	6	1	7	4	6	5	9	5	4	2	4	5	21	0
Estudis universitaris	36	26	10	3	3	0	2	7	6	2	13	2	6	3	6	3	12	4
No sap	9	6	3	0	1	2	0	1	2	1	2	1	2	0	1	0	5	0
P.6. ESTUDIS MITJANS DEL PARE?																		
Base: El pare té estudis mitjans	41	30	11	3	6	1	7	4	6	5	9	5	4	2	4	5	21	0
Secundària	10	9	1	2	3	1	2	0	0	1	1	1	0	0	1	2	6	0
Batxillerat	25	16	9	1	2	0	5	3	5	4	5	4	3	2	0	3	13	0
Tècnics (electrònica, mecànica)	2	2	0	0	0	0	0	1	0	0	1	0	0	0	1	0	1	0
Informàtica	1	1	0	0	0	0	0	0	0	0	1	0	0	0	1	0	0	0
Altres tècnics	1	1	0	0	1	0	0	0	0	0	0	0	0	0	0	0	1	0
Universitaris sense finalitzar	1	1	0	0	0	0	0	0	0	0	1	0	0	0	1	0	0	0
No sap	1	0	1	0	0	0	0	0	1	0	0	0	1	0	0	0	0	0

	MOSTRA		NACIONALITAT									TEMPS D'ARRIBADA						
	TOTAL	PANEL	NOVA	PAKIS- TANESA	XINESA	MARRO- QUINA	EQUATO- RIANA	PERUANA	COLOM- BIANA	BOLI- VIANA	RESTA- MÓN	- D'UN ANY	1 FINS 2	2 FINS 3	3 FINS 4	4 FINS 5	5 FINS 10 +	DE 10
TOTAL	200	150	50	23	22	26	25	26	22	24	32	21	17	19	23	24	81	15
P.6. ESTUDIS UNIVERSITARIS DEL PARE?																		
Base: El pare té estudis universitaris	36	26	10	3	3	0	2	7	6	2	13	2	6	3	6	3	12	4
Ciències de l'educació	5	2	3	1	1	0	1	1	0	0	1	0	2	1	0	0	1	1
Ciències experimentals i matemàtiques	3	3	0	1	0	0	0	1	1	0	0	0	0	0	1	1	1	0
Enginyeries	8	5	3	1	1	0	1	0	2	0	3	0	2	1	0	0	4	1
Ciències humanes i socials	1	0	1	0	0	0	0	0	0	0	1	1	0	0	0	0	0	0
Ciències jurídiques, econòmiques i socials	11	9	2	0	0	0	0	2	3	2	4	1	1	1	2	2	2	2
Ciències de la salut	6	6	0	0	1	0	0	2	0	0	3	0	0	0	2	0	4	0
Carrera militar	1	1	0	0	0	0	0	0	0	0	1	0	0	0	1	0	0	0
No sap	1	0	1	0	0	0	0	1	0	0	0	0	1	0	0	0	0	0
P.7. I EL DE LA SEVA MARE?																		
Base: Total	200	150	50	23	22	26	25	26	22	24	32	21	17	19	23	24	81	15
No té estudis / no va anar a escola	46	35	11	7	5	17	2	4	1	8	2	4	4	5	7	7	11	8
Estudis bàsics	82	62	20	14	8	8	14	9	10	11	8	10	4	10	5	9	40	4
Estudis mitjans	52	40	12	2	6	0	8	11	10	4	11	5	6	1	8	5	24	3
Estudis universitaris	16	11	5	0	2	0	1	2	1	1	9	1	2	3	2	3	5	0
No sap	4	2	2	0	1	1	0	0	0	0	2	1	1	0	1	0	1	0
P.7. ESTUDIS MITJANS DE LA MARE?																		
Base: La mare té estudis mitjans	52	40	12	2	6	0	8	11	10	4	11	5	6	1	8	5	24	3
Batxillerat	40	32	8	2	5	0	8	8	7	4	6	4	3	1	5	4	22	1
Ensenyament	6	6	0	0	1	0	0	1	1	0	3	0	0	0	2	1	2	1
Tècnics (secretariat, administratiu)	3	1	2	0	0	0	0	2	1	0	0	0	2	0	0	0	0	1
Informàtica	1	1	0	0	0	0	0	0	0	0	1	0	0	0	1	0	0	0
Altres tècnics	1	0	1	0	0	0	0	0	0	0	1	1	0	0	0	0	0	0
No sap	1	0	1	0	0	0	0	0	1	0	0	0	1	0	0	0	0	0

	MOSTRA			NACIONALITAT								TEMPS D'ARRIBADA						
	TOTAL	PANEL	NOVA	PAKIS- TANESA	XINESA	MARRO- QUINA	EQUATO- RIANA	PERUANA	COLOM- BIANA	BOLI- VIANA	RESTA- MÓN	- D'UN ANY	1 FINS 2	2 FINS 3	3 FINS 4	4 FINS 5	5 FINS 10 +	DE 10
TOTAL	200	150	50	23	22	26	25	26	22	24	32	21	17	19	23	24	81	15
P.7. ESTUDIS UNIVERSITARIS DE LA MARE?																		
Base: La mare té estudis universitaris	16	11	5	0	2	0	1	2	1	1	9	1	2	3	2	3	5	0
Ciències de l'educació	4	2	2	0	1	0	1	0	0	0	2	0	1	1	0	0	2	0
Ciències experimentals i matemàtiques	1	1	0	0	0	0	0	0	1	0	0	0	0	0	0	1	0	0
Enginyeries	1	1	0	0	0	0	0	0	0	0	1	0	0	0	1	0	0	0
Ciències humanes i socials	1	0	1	0	0	0	0	0	0	0	1	0	0	1	0	0	0	0
Ciències jurídiques, econòmiques i socials	2	2	0	0	0	0	0	0	0	1	1	0	0	0	1	1	0	0
Ciències de la salut	7	5	2	0	1	0	0	2	0	0	4	1	1	1	0	1	3	0
P.8. QUINA ACTIVITAT O PROFESSIONI DESENVOLUPA/AVA EL SEU PARE?																		
Base: Total	200	150	50	23	22	26	25	26	22	24	32	21	17	19	23	24	81	15
Forces armades	1	1	0	0	0	0	0	0	0	0	1	0	0	0	1	0	0	0
Membres del poder executiu i legislatiu, i personal directiu de les administracions públiques; dirigents d'organitzacions d'interès social	4	3	1	0	0	0	2	0	1	0	1	0	1	0	0	0	2	1
Directors d'empreses amb deu assalariats o més	5	4	1	1	0	0	0	1	1	0	2	0	1	1	1	0	2	0
Gerents d'empreses de comerç amb menys de deu assalariats	10	10	0	0	1	3	3	0	2	1	0	0	0	0	1	1	6	2
Gerents d'altres empreses amb menys de deu assalariats	1	1	0	0	0	0	0	0	0	0	1	0	0	0	0	1	0	0
Gerents d'empreses de comerç sense assalariats	7	4	3	2	1	2	0	0	0	1	1	1	1	1	1	1	2	0
Gerents d'empreses d'hoteleria sense assalariats	2	0	2	1	0	0	0	0	0	1	0	1	1	0	0	0	0	0
Gerents d'altres empreses sense assalariats	5	2	3	1	0	0	2	0	1	0	1	1	1	1	0	0	2	0
Professionals de les ciències físiques, químiques, matemàtiques i l'enginyeria, associats a titulacions de 2n i 3r cicle universitari	4	4	0	0	0	0	1	1	2	0	0	0	0	0	1	1	1	1
Professionals de les ciències naturals i la sanitat, associats a titulacions de 2n i 3r cicle universitari	8	8	0	1	2	0	1	1	0	0	3	0	0	0	2	1	5	0
Professionals de l'ensenyament associats a titulacions de 2n i 3r cicle universitari	7	6	1	1	0	1	1	1	3	0	0	0	1	0	0	1	3	2
Professionals del dret	4	2	2	0	0	0	0	1	0	1	2	2	0	0	0	1	0	1

	MOSTRA			NACIONALITAT								TEMPS D'ARRIBADA						
	TOTAL	PANEL	NOVA	PAKIS- TANESA	XINESA	MARRO- QUINA	EQUATO- RIANA	PERUANA	COLOM- BIANA	BOLI- VIANA	RESTA- MÓN	- D'UN ANY	1 FINS 2	2 FINS 3	3 FINS 4	4 FINS 5	5 FINS 10 +	DE 10
TOTAL	200	150	50	23	22	26	25	26	22	24	32	21	17	19	23	24	81	15
P.8. QUINA ACTIVITAT O PROFESSIONI DESENVOLUPA/AVA EL SEU PARE?																		
Base: Total	200	150	50	23	22	26	25	26	22	24	32	21	17	19	23	24	81	15
Professionals de l'organització d'empreses i professionals de les ciències socials i humanes, associats a titulacions de 2n i 3r cicle universitari	1	1	0	0	0	0	0	0	0	0	1	0	0	1	0	0	0	0
Escriptors, artistes i altres professionals, associats a titulacions de 2n i 3r cicle universitari, i similars	1	1	0	0	0	0	0	1	0	0	0	0	0	0	0	1	0	0
Professionals de les ciències físiques, químiques, matemàtiques, l'enginyeria i similars, associats a titulacions de 1r cicle universitari	1	1	0	0	0	0	0	0	0	0	1	0	0	0	1	0	0	0
Professionals de les ciències naturals i la sanitat, associats a titulacions de 1r cicle universitari, llevat dels òptics, els fisioterapeutes i similars	1	1	0	0	0	0	0	1	0	0	0	0	0	0	0	0	1	0
Professionals de l'ensenyament associats a titulacions de 1r cicle universitari	1	0	1	0	0	0	0	0	0	0	1	0	1	0	0	0	0	0
Altres professionals associats a titulacions de 1r cicle universitari	1	1	0	0	0	0	0	1	0	0	0	0	0	0	1	0	0	0
Tècnics en ciències físiques, químiques i enginyeria	1	1	0	0	1	0	0	0	0	0	0	0	0	0	0	1	0	0
Professionals de suport d'operacions financeres i comercials	5	5	0	0	0	1	1	1	0	0	2	0	0	0	1	1	3	0
Professionals de suport de gestió administrativa	3	3	0	0	0	0	0	0	1	1	1	0	0	0	0	1	2	0
Empleats d'agències de viatges, recepcionistes i telefonistes que tracten directament amb el públic	1	1	0	0	0	0	0	0	1	0	0	0	0	0	0	1	0	0
Caixers, taquillers i altres empleats similars que tracten directament amb el públic	3	2	1	0	0	1	0	2	0	0	0	0	1	0	0	0	2	0
Treballadors de serveis de restauració	5	3	2	1	1	0	0	2	0	0	1	0	1	1	1	1	0	1
Treballadors de serveis personals	2	1	1	0	1	0	0	0	1	0	0	0	1	0	0	0	1	0
Treballadors de serveis de protecció i seguretat	5	4	1	0	0	0	1	1	2	0	1	1	0	1	0	0	3	0
Dependents de comerç i similars	4	2	2	0	0	0	0	1	1	0	2	2	0	0	0	0	2	0



	MOSTRA			NACIONALITAT								TEMPS D'ARRIBADA						
	TOTAL	PANEL	NOVA	PAKIS- TANESA	XINESA	MARRO- QUINA	EQUATO- RIANA	PERUANA	COLOM- BIANA	BOLI- VIANA	RESTA- MÓN	- D'UN ANY	1 FINS 2	2 FINS 3	3 FINS 4	4 FINS 5	5 FINS 10 +	DE 10
TOTAL	200	150	50	23	22	26	25	26	22	24	32	21	17	19	23	24	81	15
P.8. QUINA ACTIVITAT O PROFESSION DESENVOLUPA/AVA EL SEU PARE?																		
Base: Total	200	150	50	23	22	26	25	26	22	24	32	21	17	19	23	24	81	15
Treballadors qualificats en activitats agrícoles	24	18	6	7	1	4	4	1	1	4	2	3	2	2	3	4	9	1
Treballadors qualificats en activitats ramaderes	1	0	1	0	0	0	0	1	0	0	0	1	0	0	0	0	0	0
Treballadors qualificats en altres activitats agràries	2	2	0	0	0	0	1	0	0	1	0	0	0	0	0	0	2	0
Pescadors i treballadors qualificats en activitats piscícoles	1	1	0	0	0	0	0	1	0	0	0	0	0	0	0	0	1	0
Encarregats d'obra i altres encarregats de la construcció	3	3	0	0	0	1	0	1	1	0	0	0	0	0	0	1	1	1
Treballadors d'obres estructurals de la construcció i similars	16	14	2	0	0	5	3	3	1	2	2	2	0	0	4	2	7	1
Encarregats de la metal·lúrgia i caps de taller mecànic	1	1	0	0	1	0	0	0	0	0	0	0	0	0	0	0	1	0
Treballadors de les indústries extractives	1	1	0	0	0	0	0	0	0	1	0	0	0	0	1	0	0	0
Soldadors, planxistes, muntadors d'estructures metàl·liques, ferrers, fabricants d'eines i similars	1	1	0	0	0	1	0	0	0	0	0	0	0	0	0	0	0	1
Mecànics i ajustadors de maquinària i equips elèctrics i electrònics	3	1	2	0	1	1	0	0	0	1	0	1	0	1	0	0	1	0
Mecànics de precisió en metalls, treballadors de les arts gràfiques, ceramistes, fabricants de productes de vidre i artesans de la fusta, el tèxtil i el cuir	9	4	5	1	2	1	0	1	0	4	0	3	1	1	1	0	3	0
Treballadors de la indústria de l'alimentació, les begudes i el tabac	1	1	0	0	0	0	0	0	0	0	1	0	0	0	0	0	1	0
Treballadors del tractament de la fusta, ebenistes, treballadors de les indústries tèxtils, la confecció, la pell, el cuir, el calçat i similars	6	6	0	1	5	0	0	0	0	0	0	0	0	0	1	1	2	2
Operadors d'instal·lacions industrials fixes i similars	1	1	0	0	0	0	0	0	0	1	0	0	0	1	0	0	0	0
Operadors de màquines fixes	8	6	2	0	4	0	0	1	1	0	2	1	0	1	0	1	5	0
Maquinista de locomotora, operador de maquinària agrícola i d'equips pesants mòbils i mariners	1	0	1	0	0	0	1	0	0	0	0	0	0	1	0	0	0	0
Conductors de vehicles de transport urbà o per carretera	8	5	3	0	0	0	2	1	0	3	2	0	2	2	1	0	3	0

	MOSTRA			NACIONALITAT								TEMPS D'ARRIBADA						
	TOTAL	PANEL	NOVA	PAKIS- TANESA	XINESA	MARRO- QUINA	EQUATO- RIANA	PERUANA	COLOM- BIANA	BOLI- VIANA	RESTA- MÓN	- D'UN ANY	1 FINS 2	2 FINS 3	3 FINS 4	4 FINS 5	5 FINS 10 +	DE 10
TOTAL	200	150	50	23	22	26	25	26	22	24	32	21	17	19	23	24	81	15
P.8. QUINA ACTIVITAT O PROFESSION DESENVOLUPA/AVA EL SEU PARE?																		
Base: Total	200	150	50	23	22	26	25	26	22	24	32	21	17	19	23	24	81	15
Treballadors no qualificats del comerç	4	1	3	2	0	1	0	0	0	0	1	1	1	0	0	0	1	0
Empleats domèstics i resta de personal de neteja d'interior d'edificis	1	1	0	1	0	0	0	0	0	0	0	0	0	0	0	0	1	0
Conserges d'edificis, netejavidres i vigilants	1	0	1	0	0	0	1	0	0	0	0	0	0	1	0	0	0	0
Altres treballadors no qualificats en altres serveis	2	1	1	0	0	0	1	0	1	0	0	1	0	0	0	0	1	0
Peons agraris i pesquers	1	0	1	0	0	0	0	1	0	0	0	0	1	0	0	0	0	0
Peons de la construcció	2	1	1	0	1	1	0	0	0	0	0	0	0	1	0	1	0	0
No treballa ni ha treballat	1	1	0	0	0	1	0	0	0	0	0	0	0	0	0	0	1	0
No sap	7	7	0	2	0	2	0	0	1	2	0	0	0	1	1	1	3	1
No contesta	1	1	0	1	0	0	0	0	0	0	0	0	0	0	0	0	1	0

	MOSTRA			NACIONALITAT								TEMPS D'ARRIBADA						
	TOTAL	PANEL	NOVA	PAKIS- TANESA	XINESA	MARRO- QUINA	EQUATO- RIANA	PERUANA	COLOM- BIANA	BOLI- VIANA	RESTA- MÓN	- D'UN ANY	1 FINS 2	2 FINS 3	3 FINS 4	4 FINS 5	5 FINS 10 +	DE 10
TOTAL	200	150	50	23	22	26	25	26	22	24	32	21	17	19	23	24	81	15
P.9. I L'ACTIVITAT DE LA SEVA MARE?																		
Base: Total	200	150	50	23	22	26	25	26	22	24	32	21	17	19	23	24	81	15
Directors d'empreses amb deu assalariats o més	2	2	0	0	0	0	1	0	1	0	0	0	0	0	0	0	2	0
Gerents d'empreses de comerç amb menys de deu assalariats	7	7	0	0	0	1	0	1	1	3	1	0	0	1	2	0	3	1
Gerents d'empreses de comerç sense assalariats	2	1	1	0	1	0	0	0	0	1	0	1	0	0	0	0	1	0
Gerents d'empreses d'hoteleria sense assalariats	1	0	1	0	0	0	0	0	0	1	0	1	0	0	0	0	0	0
Gerents d'altres empreses sense assalariats	1	1	0	0	1	0	0	0	0	0	0	0	0	0	0	1	0	0
Professionals de les ciències naturals i la sanitat, associats a titulacions de 2n i 3r cicle universitari	4	4	0	0	2	0	0	0	0	0	2	0	0	1	0	0	3	0
Professionals de l'ensenyament associats a titulacions de 2n i 3r cicle universitari	5	5	0	0	1	0	0	1	1	0	2	0	0	0	1	2	2	0
Professionals del dret	1	1	0	0	0	0	0	0	0	1	0	0	0	0	0	1	0	0
Escriptors, artistes i altres professionals, associats a titulacions de 2n i 3r cicle universitari, i similars	1	1	0	0	0	0	0	0	0	0	1	0	0	0	1	0	0	0
Professionals de les ciències físiques, químiques, matemàtiques, l'enginyeria i similars, associats a titulacions de 1r cicle universitari	1	1	0	0	0	0	0	0	0	0	1	0	0	0	1	0	0	0
Professionals de les ciències naturals i la sanitat, associats a titulacions de 1r cicle universitari, llevat dels òptics, els fisioterapeutes i similars	1	1	0	0	0	0	0	1	0	0	0	0	0	0	0	1	0	0
Professionals de l'ensenyament associats a titulacions de 1r cicle universitari	5	5	0	1	0	0	1	0	0	0	3	0	0	0	2	0	3	0
Altres tècnics i professionals de suport	1	1	0	0	0	0	0	0	0	0	1	0	0	0	0	0	1	0
Empleats de serveis comptables, financers i serveis de suport a la producció i el transport	4	3	1	0	0	0	0	1	2	0	1	0	1	0	0	0	1	2
Caixers, taquillers i altres empleats similars que tracten directament amb el públic	2	2	0	0	1	0	0	0	0	0	1	0	0	0	0	0	2	0
Treballadors de serveis de restauració	4	1	3	0	2	0	0	0	0	0	2	0	0	3	1	0	0	0

	MOSTRA		NACIONALITAT									TEMPS D'ARRIBADA						
	TOTAL	PANEL	NOVA	PAKIS- TANESA	XINESA	MARRO- QUINA	EQUATO- RIANA	PERUANA	COLOM- BIANA	BOLI- VIANA	RESTA- MÓN	- D'UN ANY	1 FINS 2	2 FINS 3	3 FINS 4	4 FINS 5	5 FINS 10 +	DE 10
TOTAL	200	150	50	23	22	26	25	26	22	24	32	21	17	19	23	24	81	15
P.9. I L'ACTIVITAT DE LA SEVA MARE?																		
Base: Total	200	150	50	23	22	26	25	26	22	24	32	21	17	19	23	24	81	15
Treballadors de serveis personals	1	1	0	0	0	0	0	0	1	0	0	0	0	0	0	0	1	0
Dependents de comerç i similars	2	1	1	0	0	0	1	0	0	1	0	0	0	1	0	0	1	0
Treballadors qualificats en activitats agrícoles	3	2	1	0	0	0	0	1	0	2	0	1	0	0	0	1	1	0
Soldadors, planxistes, muntadors d'estructures metàl·liques, ferrers, fabricants d'eines i similars	1	1	0	0	0	1	0	0	0	0	0	0	0	0	0	0	0	1
Mecànics de precisió en metalls, treballadors de les arts gràfiques, ceramistes, fabricants de productes de vidre i artesans de la fusta, el tèxtil i el cuir	3	2	1	0	1	1	0	0	0	0	1	1	0	0	0	0	2	0
Treballadors del tractament de la fusta, ebenistes, treballadors de les indústries tèxtils, la confecció, la pell, el cuir, el calçat i similars	2	2	0	0	0	0	0	0	0	1	1	0	0	0	2	0	0	0
Operadors de màquines fixes	3	3	0	0	2	0	0	1	0	0	0	0	0	0	0	1	1	1
Treballadors no qualificats del comerç	1	1	0	0	1	0	0	0	0	0	0	0	0	0	0	0	1	0
Empleats domèstics i resta de personal de neteja d'interior d'edificis	11	5	6	0	0	0	4	2	1	2	2	2	4	1	0	2	2	0
Mestressa de casa	128	94	34	22	10	23	17	18	15	12	11	14	12	12	13	14	53	10
No contesta	3	2	1	0	0	0	1	0	0	0	2	1	0	0	0	1	1	0

	MOSTRA			NACIONALITAT								TEMPS D'ARRIBADA						
	TOTAL	PANEL	NOVA	PAKIS- TANESA	XINESA	MARRO- QUINA	EQUATO- RIANA	PERUANA	COLOM- BIANA	BOLI- VIANA	RESTA- MÓN	- D'UN ANY	1 FINS 2	2 FINS 3	3 FINS 4	4 FINS 5	5 FINS 10 +	DE 10
TOTAL	200	150	50	23	22	26	25	26	22	24	32	21	17	19	23	24	81	15
P.10. NOMBRE DE GERMANS																		
Base: Total	200	150	50	23	22	26	25	26	22	24	32	21	17	19	23	24	81	15
Base:	200	150	50	23	22	26	25	26	22	24	32	21	17	19	23	24	81	15
Mitjana:	5.07	5.18	4.76	5.04	2.86	6.77	6.64	4.31	4.27	5.42	4.94	4.00	6.06	4.74	4.04	5.42	5.32	5.60
Desv.Típica:	3.29	2.69	4.65	1.94	1.61	2.78	2.87	2.11	2.86	2.32	5.49	2.76	7.11	2.33	2.14	2.62	2.77	3.01
No té germans	11	4	7	0	6	0	0	1	1	0	3	4	2	1	1	1	2	0
2	25	16	9	2	4	0	1	4	6	2	6	4	3	2	3	1	11	1
3	33	25	8	2	4	5	2	5	5	3	7	4	1	4	8	3	10	3
4	33	30	3	7	5	2	2	6	3	4	4	0	2	3	4	5	15	4
5	27	21	6	3	1	2	6	5	2	4	4	3	3	1	3	6	9	2
6	19	12	7	4	2	2	1	0	1	6	3	3	1	4	2	1	8	0
7	21	17	4	3	0	6	6	3	1	1	1	1	2	2	0	2	12	2
8	6	4	2	1	0	1	2	1	0	1	0	0	1	1	0	1	3	0
9	4	3	1	0	0	3	0	0	0	0	1	0	1	0	1	1	1	0
10	12	10	2	1	0	1	2	1	2	3	2	2	0	1	1	2	6	0
Més de 10	9	8	1	0	0	4	3	0	1	0	1	0	1	0	0	1	4	3
P.11. VOSTÈ QUINA POSICIÓ OCUPA ENTRE ELS SEUS GERMANS?																		
Base: Total	200	150	50	23	22	26	25	26	22	24	32	21	17	19	23	24	81	15
Primer/a	65	48	17	12	9	9	6	7	9	4	9	7	6	5	7	5	26	9
Segon/a	38	28	10	3	3	2	3	9	5	4	9	4	5	1	9	4	14	1
Tercer/a	26	21	5	1	0	4	7	3	2	5	4	1	2	3	2	5	11	2
Quart/a	23	19	4	2	3	3	1	3	0	7	4	0	2	6	1	4	8	2
Cinquè/na	14	11	3	3	1	2	2	2	2	1	1	3	0	0	2	2	6	1
Sisè/na	10	7	3	2	0	3	2	0	1	1	1	1	0	2	0	0	7	0
Altres	12	11	1	0	0	2	4	1	2	2	1	1	0	1	1	3	6	0
No contesta	1	1	0	0	0	1	0	0	0	0	0	0	0	0	0	0	1	0
No té germans	11	4	7	0	6	0	0	1	1	0	3	4	2	1	1	1	2	0

	MOSTRA			NACIONALITAT								TEMPS D'ARRIBADA						
	TOTAL	PANEL	NOVA	PAKIS- TANESA	XINESA	MARRO- QUINA	EQUATO- RIANA	PERUANA	COLOM- BIANA	BOLI- VIANA	RESTA- MÓN	- D'UN ANY	1 FINS 2	2 FINS 3	3 FINS 4	4 FINS 5	5 FINS 10 +	DE 10
TOTAL	200	150	50	23	22	26	25	26	22	24	32	21	17	19	23	24	81	15
P.12. EM PODRIA DIR EL SEXE, L'EDAT I EL NIVELL D'ESTUDIS DELS SEUS GERMANS VIUS?																		
P.12-1. GERMÀ/ANA 1																		
P.12-1.A. SEXE																		
Base: Germà/ana 1	189	146	43	23	16	26	25	25	21	24	29	17	15	18	22	23	79	15
Home	100	75	25	17	6	14	8	14	11	11	19	10	9	10	14	10	39	8
Dona	89	71	18	6	10	12	17	11	10	13	10	7	6	8	8	13	40	7
P.12-1.B. EDAT																		
Base: Germà/ana 1	189	146	43	23	16	26	25	25	21	24	29	17	15	18	22	23	79	15
Base:	189	146	43	23	16	26	25	25	21	24	29	17	15	18	22	23	79	15
Mitjana:	37.04	38.90	30.70	31.52	40.94	36.27	42.96	41.00	36.76	34.67	33.59	29.76	31.73	32.06	32.00	41.26	40.04	41.67
Desv.Típica:	12.67	12.18	12.38	13.74	14.77	13.60	12.02	13.44	11.76	7.98	10.64	9.52	14.52	11.14	9.90	10.93	12.83	12.04
Menys de 20 anys	14	6	8	4	3	3	0	1	0	0	3	3	2	3	2	0	3	1
De 20 a 29 anys	43	28	15	7	0	7	5	5	6	7	6	5	7	5	6	3	15	2
De 30 a 39 anys	51	39	12	5	3	4	5	4	7	10	13	7	3	6	8	7	20	0
De 40 a 49 anys	44	40	4	4	5	6	8	8	3	6	4	1	1	3	5	9	18	7
De 50 a 59 anys	29	26	3	2	4	5	4	5	5	1	3	1	1	1	0	3	18	5
60 i més anys	8	7	1	1	1	1	3	2	0	0	0	0	1	0	1	1	5	0
P.12-1.C. ESTUDIS																		
Base: Germà/ana 1	189	146	43	23	16	26	25	25	21	24	29	17	15	18	22	23	79	15
No té estudis	7	5	2	1	0	5	0	0	0	1	0	1	1	0	0	0	3	2
Bàsics	56	43	13	14	3	13	12	2	6	3	3	5	2	10	5	5	24	5
Mitjans (esp.)	73	56	17	5	9	8	8	13	6	12	12	8	5	5	12	11	29	3
Universitaris(esp.)	51	41	10	2	3	0	5	10	9	8	14	3	6	3	5	7	22	5
No sap	2	1	1	1	1	0	0	0	0	0	0	0	1	0	0	0	1	0

	MOSTRA		NACIONALITAT									TEMPS D'ARRIBADA						
	TOTAL	PANEL	NOVA	PAKIS- TANESA	XINESA	MARRO- QUINA	EQUATO- RIANA	PERUANA	COLOM- BIANA	BOLI- VIANA	RESTA- MÓN	- D'UN ANY	1 FINS 2	2 FINS 3	3 FINS 4	4 FINS 5	5 FINS 10	+ DE 10
TOTAL	200	150	50	23	22	26	25	26	22	24	32	21	17	19	23	24	81	15
P.12-2. GERMÀ/ANA 2																		
P.12-2.A. SEXE																		
Base: Germà/ana 2	164	130	34	21	12	26	24	21	15	22	23	13	12	16	19	22	68	14
Home	74	58	16	11	5	14	6	13	4	9	12	7	4	9	12	13	25	4
Dona	90	72	18	10	7	12	18	8	11	13	11	6	8	7	7	9	43	10
P.12-2.B. EDAT																		
Base: Germà/ana 2	164	130	34	21	12	26	24	21	15	22	23	13	12	16	19	22	68	14
Base:	164	130	34	21	12	26	24	21	15	22	23	13	12	16	19	22	68	14
Mitjana:	34.41	35.76	29.24	28.95	39.25	32.85	40.04	39.00	34.13	32.41	30.65	27.85	29.08	31.19	28.89	36.86	37.46	37.57
Desv.Típica:	12.86	12.48	13.15	13.51	14.40	13.68	12.30	13.59	12.27	8.10	11.15	10.49	15.90	9.27	10.69	11.35	13.37	11.39
Menys de 20 anys	20	13	7	6	1	5	1	3	2	0	2	3	4	0	4	1	7	1
De 20 a 29 anys	46	32	14	6	2	7	3	2	6	11	9	5	4	8	6	6	15	2
De 30 a 39 anys	33	27	6	5	1	4	5	3	0	7	8	4	1	4	6	4	11	3
De 40 a 49 anys	44	41	3	3	6	6	10	9	5	3	2	0	1	3	2	9	22	7
De 50 a 59 anys	15	12	3	0	1	4	3	2	2	1	2	1	1	1	1	1	9	1
60 i més anys	6	5	1	1	1	0	2	2	0	0	0	0	1	0	0	1	4	0
P.12-2.C. ESTUDIS																		
Base: Germà/ana 2	164	130	34	21	12	26	24	21	15	22	23	13	12	16	19	22	68	14
No té estudis	8	6	2	2	1	5	0	0	0	0	0	0	1	1	0	1	2	3
Bàsics	50	38	12	13	3	10	7	5	5	4	3	5	4	6	7	3	21	4
Mitjans (esp.)	70	58	12	4	6	10	12	12	4	10	12	6	2	7	10	11	30	4
Universitaris(esp.)	36	28	8	2	2	1	5	4	6	8	8	2	5	2	2	7	15	3

	MOSTRA		NACIONALITAT									TEMPS D'ARRIBADA						
	TOTAL	PANEL	NOVA	PAKIS- TANESA	XINESA	MARRO- QUINA	EQUATO- RIANA	PERUANA	COLOM- BIANA	BOLI- VIANA	RESTA- MÓN	- D'UN ANY	1 FINS 2	2 FINS 3	3 FINS 4	4 FINS 5	5 FINS 10 +	DE 10
TOTAL	200	150	50	23	22	26	25	26	22	24	32	21	17	19	23	24	81	15
P.12-3. GERMÀ/ANA 3																		
P.12-3.A. SEXE																		
Base: Germà/ana 3	131	105	26	19	8	21	22	16	10	19	16	9	11	12	11	19	58	11
Home	67	55	12	14	3	6	10	11	5	7	11	3	6	6	7	12	28	5
Dona	64	50	14	5	5	15	12	5	5	12	5	6	5	6	4	7	30	6
P.12-3.B. EDAT																		
Base: Germà/ana 3	131	105	26	19	8	21	22	16	10	19	16	9	11	12	11	19	58	11
Base:	131	105	26	19	8	21	22	16	10	19	16	9	11	12	11	19	58	11
Mitjana:	33.21	34.54	27.81	27.95	43.75	31.90	35.50	41.75	35.50	27.95	29.00	24.44	27.73	29.75	28.18	36.21	35.74	36.09
Desv.Típica:	12.56	11.75	14.43	12.52	6.42	13.10	12.19	9.07	12.67	9.82	12.60	11.50	16.40	10.04	9.72	10.31	12.86	7.84
Menys de 20 anys	16	10	6	4	0	4	2	0	2	2	2	2	3	2	2	0	7	0
De 20 a 29 anys	41	28	13	8	0	7	5	1	2	10	8	6	5	4	5	6	12	3
De 30 a 39 anys	27	27	0	3	2	3	6	6	0	4	3	0	0	3	3	4	13	4
De 40 a 49 anys	34	30	4	3	4	5	7	6	5	3	1	0	1	3	0	7	19	4
De 50 a 59 anys	12	10	2	1	2	2	2	2	1	0	2	1	1	0	1	2	7	0
60 i més anys	1	0	1	0	0	0	0	1	0	0	0	0	1	0	0	0	0	0
P.12-3.C. ESTUDIS																		
Base: Germà/ana 3	131	105	26	19	8	21	22	16	10	19	16	9	11	12	11	19	58	11
No té estudis	5	4	1	2	0	3	0	0	0	0	0	0	1	0	2	0	2	0
Bàsics	49	36	13	10	2	12	7	0	7	9	2	5	3	8	5	3	20	5
Mitjans (esp.)	49	41	8	5	4	5	10	11	0	7	7	3	5	2	2	11	23	3
Universitaris(esp.)	27	23	4	2	1	1	5	5	3	3	7	1	2	2	2	5	12	3
No sap	1	1	0	0	1	0	0	0	0	0	0	0	0	0	0	0	1	0



	MOSTRA		NACIONALITAT									TEMPS D'ARRIBADA						
	TOTAL	PANEL	NOVA	PAKIS- TANESA	XINESA	MARRO- QUINA	EQUATO- RIANA	PERUANA	COLOM- BIANA	BOLI- VIANA	RESTA- MÓN	- D'UN ANY	1 FINS 2	2 FINS 3	3 FINS 4	4 FINS 5	5 FINS 10 +	DE 10
TOTAL	200	150	50	23	22	26	25	26	22	24	32	21	17	19	23	24	81	15
P.12-4. GERMÀ/ANA 4																		
P.12-4.A. SEXE																		
Base: Germà/ana 4	95	73	22	12	3	19	20	9	7	13	12	8	9	8	7	14	43	6
Home	46	33	13	3	2	9	9	7	3	8	5	6	5	4	3	7	19	2
Dona	49	40	9	9	1	10	11	2	4	5	7	2	4	4	4	7	24	4
P.12-4.B. EDAT																		
Base: Germà/ana 4	95	73	22	12	3	19	20	9	7	13	12	8	9	8	7	14	43	6
Base:	95	73	22	12	3	19	20	9	7	13	12	8	9	8	7	14	43	6
Mitjana:	32.00	33.52	26.95	29.67	39.00	31.63	34.00	40.22	34.86	27.54	26.83	22.63	28.11	30.13	26.29	32.57	35.79	31.00
Desv.Típica:	11.87	10.49	14.80	11.70	1.41	11.97	10.49	7.24	15.02	8.94	13.84	12.78	16.37	9.18	10.94	7.50	10.93	9.07
Menys de 20 anys	14	7	7	2	0	3	2	0	1	3	3	3	3	1	2	1	3	1
De 20 a 29 anys	27	20	7	6	0	6	4	0	1	4	6	3	3	3	3	3	10	2
De 30 a 39 anys	26	22	4	1	2	4	7	5	1	6	0	1	1	3	1	7	11	2
De 40 a 49 anys	23	21	2	2	1	6	6	3	3	0	2	1	0	1	1	3	16	1
De 50 a 59 anys	5	3	2	1	0	0	1	1	1	0	1	0	2	0	0	0	3	0
P.12-4.C. ESTUDIS																		
Base: Germà/ana 4	95	73	22	12	3	19	20	9	7	13	12	8	9	8	7	14	43	6
No té estudis	6	5	1	1	0	3	0	0	1	0	1	1	0	0	1	1	3	0
Bàsics	41	28	13	7	1	10	9	1	3	8	2	5	4	5	3	3	17	4
Mitjans (esp.)	32	26	6	4	0	3	6	6	2	4	7	2	4	0	3	7	15	1
Universitaris(esp.)	13	11	2	0	0	2	5	2	1	1	2	0	1	3	0	3	5	1
No sap	3	3	0	0	2	1	0	0	0	0	0	0	0	0	0	0	3	0

	MOSTRA		NACIONALITAT									TEMPS D'ARRIBADA						
	TOTAL	PANEL	NOVA	PAKIS- TANESA	XINESA	MARRO- QUINA	EQUATO- RIANA	PERUANA	COLOM- BIANA	BOLI- VIANA	RESTA- MÓN	- D'UN ANY	1 FINS 2	2 FINS 3	3 FINS 4	4 FINS 5	5 FINS 10 +	DE 10
TOTAL	200	150	50	23	22	26	25	26	22	24	32	21	17	19	23	24	81	15
P.12-5. GERMÀ/ANA 5																		
P.12-5.A. SEXE																		
Base: Germà/ana 5	69	53	16	9	2	17	13	5	5	10	8	5	6	8	4	8	33	5
Home	36	25	11	3	2	5	9	4	4	7	2	4	3	6	0	3	17	3
Dona	33	28	5	6	0	12	4	1	1	3	6	1	3	2	4	5	16	2
P.12-5.B. EDAT																		
Base: Germà/ana 5	69	53	16	9	2	17	13	5	5	10	8	5	6	8	4	8	33	5
Base:	69	53	16	9	2	17	13	5	5	10	8	5	6	8	4	8	33	5
Mitjana:	30.10	30.66	28.25	29.22	37.00	26.94	33.92	38.20	38.00	24.70	26.63	25.40	30.67	27.00	17.50	30.00	33.76	25.20
Desv.Típica:	11.56	10.51	14.29	10.29	1.00	11.13	9.46	8.86	10.53	8.71	14.97	10.48	18.59	8.85	7.43	7.16	10.67	6.01
Menys de 20 anys	12	8	4	1	0	5	0	0	1	3	2	1	2	1	2	1	4	1
De 20 a 29 anys	21	16	5	4	0	5	5	0	0	4	3	3	1	3	2	3	6	3
De 30 a 39 anys	21	18	3	3	2	4	4	4	0	3	1	0	1	3	0	3	13	1
De 40 a 49 anys	13	10	3	0	0	3	4	0	4	0	2	1	1	1	0	1	9	0
De 50 a 59 anys	2	1	1	1	0	0	0	1	0	0	0	0	1	0	0	0	1	0
P.12-5.C. ESTUDIS																		
Base: Germà/ana 5	69	53	16	9	2	17	13	5	5	10	8	5	6	8	4	8	33	5
No té estudis	5	4	1	1	0	2	0	0	0	1	1	0	1	0	1	1	2	0
Bàsics	27	19	8	4	2	11	3	0	3	2	2	2	2	5	1	1	11	5
Mitjans (esp.)	23	19	4	3	0	3	7	3	1	3	3	2	1	1	1	5	13	0
Universitaris(esp.)	13	10	3	1	0	0	3	2	1	4	2	1	2	2	1	1	6	0
No sap	1	1	0	0	0	1	0	0	0	0	0	0	0	0	0	0	1	0

	MOSTRA		NACIONALITAT									TEMPS D'ARRIBADA						
	TOTAL	PANEL	NOVA	PAKIS- TANESA	XINESA	MARRO- QUINA	EQUATO- RIANA	PERUANA	COLOM- BIANA	BOLI- VIANA	RESTA- MÓN	- D'UN ANY	1 FINS 2	2 FINS 3	3 FINS 4	4 FINS 5	5 FINS 10 +	DE 10
TOTAL	200	150	50	23	22	26	25	26	22	24	32	21	17	19	23	24	81	15
P.12-6. GERMÀ/ANA 6																		
P.12-6.A. SEXE																		
Base: Germà/ana 6	49	39	10	5	0	15	11	4	4	5	5	3	5	4	2	6	24	5
Home	19	17	2	2	0	6	6	1	1	2	1	0	1	1	1	3	11	2
Dona	30	22	8	3	0	9	5	3	3	3	4	3	4	3	1	3	13	3
P.12-6.B. EDAT																		
Base: Germà/ana 6	49	39	10	5	0	15	11	4	4	5	5	3	5	4	2	6	24	5
Base:	49	39	10	5	0	15	11	4	4	5	5	3	5	4	2	6	24	5
Mitjana:	29.24	28.74	31.20	26.20	.00	25.60	31.82	35.00	34.75	24.40	33.40	26.33	33.60	28.25	22.50	27.67	31.08	23.20
Desv.Típica:	10.26	9.52	12.48	6.21	.00	9.50	9.71	8.57	10.89	7.61	11.27	12.55	13.72	6.02	.50	6.10	10.70	5.38
Menys de 20 anys	10	7	3	1	0	5	1	0	1	2	0	2	1	0	0	1	5	1
De 20 a 29 anys	16	14	2	2	0	5	4	2	0	1	2	0	1	3	2	2	4	4
De 30 a 39 anys	13	11	2	2	0	4	3	1	0	2	1	0	1	1	0	3	8	0
De 40 a 49 anys	10	7	3	0	0	1	3	1	3	0	2	1	2	0	0	0	7	0
P.12-6.C. ESTUDIS																		
Base: Germà/ana 6	49	39	10	5	0	15	11	4	4	5	5	3	5	4	2	6	24	5
No té estudis	3	2	1	1	0	2	0	0	0	0	0	0	1	0	0	0	2	0
Bàsics	19	15	4	4	0	8	2	0	4	1	0	1	1	2	0	1	10	4
Mitjans (esp.)	20	16	4	0	0	4	8	3	0	2	3	2	2	2	1	3	9	1
Universitaris(esp.)	6	5	1	0	0	0	1	1	0	2	2	0	1	0	1	2	2	0
No sap	1	1	0	0	0	1	0	0	0	0	0	0	0	0	0	0	1	0

	MOSTRA			NACIONALITAT								TEMPS D'ARRIBADA						
	TOTAL	PANEL	NOVA	PAKIS- TANESA	XINESA	MARRO- QUINA	EQUATO- RIANA	PERUANA	COLOM- BIANA	BOLI- VIANA	RESTA- MÓN	- D'UN ANY	1 FINS 2	2 FINS 3	3 FINS 4	4 FINS 5	5 FINS 10 +	DE 10
TOTAL	200	150	50	23	22	26	25	26	22	24	32	21	17	19	23	24	81	15
P.13. QUAN VOSTÈ ESTAVA AL SEU PAÍS D'ORIGEN, QUANTES PERSONES VIVIEN A LA SEVA LLAR?																		
Base: Total	200	150	50	23	22	26	25	26	22	24	32	21	17	19	23	24	81	15
Base:	200	150	50	23	22	26	25	26	22	24	32	21	17	19	23	24	81	15
Mitjana:	5.41	5.47	5.22	7.26	3.73	8.04	5.84	4.58	4.45	5.92	3.72	5.14	5.65	4.58	5.17	4.50	5.60	7.33
Desv.Típica:	3.26	3.48	2.51	3.25	1.49	4.82	3.34	1.17	2.58	3.35	1.80	3.05	2.26	2.19	3.20	2.55	2.97	6.28
Vivia sol	4	4	0	0	0	0	0	0	1	0	3	0	0	1	0	2	1	0
2	10	7	3	0	0	1	1	0	1	1	6	2	1	0	2	1	3	1
3	44	33	11	1	15	0	4	5	6	6	7	6	1	7	6	7	13	4
4	39	27	12	2	4	2	4	9	7	4	7	5	5	3	5	3	16	2
5	30	24	6	5	1	4	5	5	4	4	2	1	2	3	4	6	13	1
6	26	23	3	3	0	6	5	6	1	1	4	1	2	1	1	2	18	1
7	14	7	7	5	0	3	2	1	0	0	3	2	3	2	1	0	4	2
8	8	5	3	2	2	1	1	0	0	2	0	2	0	1	1	2	2	0
9	6	4	2	0	0	2	1	0	0	3	0	0	2	0	1	0	3	0
10	6	5	1	1	0	3	0	0	1	1	0	0	1	1	0	0	3	1
Més de 10	13	11	2	4	0	4	2	0	1	2	0	2	0	0	2	1	5	3
P.14. I QUIN TIPUS DE RELACIÓ DE PARENTIU TÉ/TENIA AMB AQUESTES PERSONES?																		
Base: No vivia sol	196	146	50	23	22	26	25	26	21	24	29	21	17	18	23	22	80	15
Parella	53	46	7	6	11	2	13	6	5	7	3	2	3	2	7	9	28	2
Fills	55	48	7	3	10	2	12	9	7	8	4	1	4	4	6	12	25	3
Pares	133	94	39	22	13	23	10	16	15	15	19	17	12	14	13	10	55	12
Avis	17	10	7	4	3	2	0	2	3	0	3	1	4	2	1	0	8	1
Germans	120	87	33	21	3	24	11	18	10	15	18	14	12	12	15	10	47	10
Altres familiars	21	18	3	3	0	2	8	3	2	2	1	2	1	1	2	3	10	2
Altres persones sense parentiu	3	3	0	1	0	0	0	0	0	0	2	0	0	0	0	0	3	0
P.15. I VOSTÈ DIRIA QUE EL MUNICIPI ON VIVIA ES TROBA EN UN ÀMBIT URBÀ O RURAL?																		
Base: Total	200	150	50	23	22	26	25	26	22	24	32	21	17	19	23	24	81	15
Àmbit urbà	163	123	40	15	19	21	21	23	21	17	26	18	11	16	16	21	67	14
Àmbit rural	37	27	10	8	3	5	4	3	1	7	6	3	6	3	7	3	14	1
P.16. LA RESIDÈNCIA ON VIVIA QUIN TIPUS D'HABITATGE ÉS?																		
Base: Total	200	150	50	23	22	26	25	26	22	24	32	21	17	19	23	24	81	15
Casa adossada	29	6	23	1	2	2	4	3	5	7	5	10	8	5	2	0	4	0
Casa aïllada	118	104	14	17	4	17	16	20	13	13	18	6	5	9	11	15	58	14
Pis	45	32	13	5	16	5	3	2	4	2	8	5	4	5	7	7	16	1
Construcció rudimentària (cabana / barraca)	8	8	0	0	0	2	2	1	0	2	1	0	0	0	3	2	3	0

	MOSTRA			NACIONALITAT								TEMPS D'ARRIBADA						
	TOTAL	PANEL	NOVA	PAKIS- TANESA	XINESA	MARRO- QUINA	EQUATO- RIANA	PERUANA	COLOM- BIANA	BOLI- VIANA	RESTA- MÓN	- D'UN ANY	1 FINS 2	2 FINS 3	3 FINS 4	4 FINS 5	5 FINS 10 +	DE 10
TOTAL	200	150	50	23	22	26	25	26	22	24	32	21	17	19	23	24	81	15
P.17. I QUANTS METRES QUADRATS TENIA?																		
Base: Total	185	145	40	23	22	25	25	22	21	19	28	15	14	18	21	24	78	15
Base:	185	145	40	23	22	25	25	22	21	19	28	15	14	18	21	24	78	15
Mitjana:	102.03	104.79	92.00	103.91	82.73	102.80	104.40	117.27	98.57	107.89	99.46	86.00	98.57	91.39	109.05	90.00	108.97	107.33
Desv.Típica:	31.77	31.08	32.60	29.81	31.80	29.93	28.00	24.34	30.05	33.92	37.87	32.82	32.70	35.97	29.98	37.30	25.97	32.55
Base: Total	200	150	50	23	22	26	25	26	22	24	32	21	17	19	23	24	81	15
20 o menys	1	1	0	0	0	0	0	0	0	0	1	0	0	1	0	0	0	0
Entre 21 i 40	5	4	1	0	2	0	0	0	0	0	3	0	1	0	1	2	1	0
Entre 41 i 60	21	14	7	3	2	4	3	1	3	4	1	4	1	3	1	6	4	2
Entre 61 i 80	24	13	11	2	9	2	1	2	3	1	4	6	3	3	2	2	5	3
Entre 81 i 100	28	21	7	5	3	3	7	1	5	0	4	1	3	3	1	2	18	0
Entre 100 i 120	22	20	2	2	1	6	3	2	2	2	4	0	1	2	5	4	10	0
Més de 120	87	72	15	11	5	10	11	16	8	12	14	6	6	6	11	8	40	10
No sap	12	5	7	0	0	1	0	4	1	5	1	4	2	1	2	0	3	0
P.18. QUANTES HABITACIONS TENIA?																		
Base: Total	200	150	50	23	22	26	25	26	22	24	32	21	17	19	23	24	81	15
Base:	200	150	50	23	22	26	25	26	22	24	32	21	17	19	23	24	81	15
Mitjana:	8.14	8.61	6.70	10.65	5.64	8.77	8.80	8.00	7.91	7.92	7.44	5.95	7.29	7.42	9.35	7.04	8.63	10.27
Desv.Típica:	5.31	5.95	1.98	8.99	2.04	7.74	6.74	2.64	2.93	3.28	2.75	1.60	2.31	2.55	8.98	3.41	4.54	9.65
1	1	1	0	0	0	0	0	0	0	0	1	0	0	1	0	0	0	0
2	1	1	0	0	0	0	0	1	0	0	0	0	0	0	1	0	0	0
3	5	3	2	0	2	0	0	0	0	1	2	2	0	0	1	1	1	0
4	14	10	4	2	5	2	1	1	1	1	1	1	2	1	1	5	2	2
5	31	22	9	3	6	5	4	2	4	5	2	7	2	1	4	4	11	2
6	31	23	8	2	4	3	7	3	4	3	5	1	3	4	3	4	16	0
7	23	12	11	1	1	5	3	3	2	0	8	6	3	2	1	1	8	2
8	26	17	9	4	1	3	0	6	4	5	3	4	2	4	3	1	8	4
9	12	10	2	0	1	1	1	3	2	3	1	0	1	1	1	3	6	0
10	24	21	3	3	2	4	5	4	1	1	4	0	3	3	2	3	11	2
11 a 20	29	27	2	7	0	2	3	3	4	5	5	0	1	2	5	2	17	2
+ de 20	3	3	0	1	0	1	1	0	0	0	0	0	0	0	1	0	1	1
P.19. I ES TRACTA D'UNA PROPIETAT FAMILIAR O PAGAVEN LLOGUER?																		
Base: Total	200	150	50	23	22	26	25	26	22	24	32	21	17	19	23	24	81	15
Propietat	159	121	38	21	16	22	20	21	16	16	27	15	15	14	17	19	65	14
Lloguer	38	27	11	2	6	4	5	4	6	7	4	5	2	4	5	5	16	1
Cedida / deixada	2	1	1	0	0	0	0	0	0	1	1	1	0	1	0	0	0	0
Altres	1	1	0	0	0	0	0	1	0	0	0	0	0	0	1	0	0	0

	MOSTRA			NACIONALITAT								TEMPS D'ARRIBADA						
	TOTAL	PANEL	NOVA	PAKIS- TANESA	XINESA	MARRO- QUINA	EQUATO- RIANA	PERUANA	COLOM- BIANA	BOLI- VIANA	RESTA- MÓN	- D'UN ANY	1 FINS 2	2 FINS 3	3 FINS 4	4 FINS 5	5 FINS 10 +	DE 10
TOTAL	200	150	50	23	22	26	25	26	22	24	32	21	17	19	23	24	81	15
P.20. DIGUI'M SI DISPOSAVEN DELS SEGÜENTS EQUIPAMENTS A L'HABITATGE ON VIVIA ABANS D'EMIGRAR																		
P20.A. AIGUA CORRENT																		
Base: Total	200	150	50	23	22	26	25	26	22	24	32	21	17	19	23	24	81	15
Sí	189	141	48	20	22	23	24	25	22	22	31	20	16	19	22	23	77	12
No	11	9	2	3	0	3	1	1	0	2	1	1	1	0	1	1	4	3
P20.B. ELECTRICITAT																		
Base: Total	200	150	50	23	22	26	25	26	22	24	32	21	17	19	23	24	81	15
Sí	198	149	49	23	22	25	25	25	22	24	32	21	16	19	22	24	81	15
No	2	1	1	0	0	1	0	1	0	0	0	0	1	0	1	0	0	0
P20.C. GAS																		
Base: Total	200	150	50	23	22	26	25	26	22	24	32	21	17	19	23	24	81	15
Sí	145	110	35	16	17	13	18	19	19	15	28	16	10	13	18	18	62	8
No	55	40	15	7	5	13	7	7	3	9	4	5	7	6	5	6	19	7
P20.D. TELEVISIÓ																		
Base: Total	200	150	50	23	22	26	25	26	22	24	32	21	17	19	23	24	81	15
Sí	193	145	48	21	22	25	25	25	22	22	31	21	15	19	22	24	78	14
No	7	5	2	2	0	1	0	1	0	2	1	0	2	0	1	0	3	1
P20.E. TELÈFON																		
Base: Total	200	150	50	23	22	26	25	26	22	24	32	21	17	19	23	24	81	15
Sí	157	118	39	16	22	18	20	23	22	8	28	16	12	15	19	16	68	11
No	43	32	11	7	0	8	5	3	0	16	4	5	5	4	4	8	13	4
P20.F. ORDINADOR																		
Base: Total	200	150	50	23	22	26	25	26	22	24	32	21	17	19	23	24	81	15
Sí	77	58	19	8	16	1	7	10	10	6	19	8	6	8	13	8	29	5
No	123	92	31	15	6	25	18	16	12	18	13	13	11	11	10	16	52	10
P20.G. INTERNET																		
Base: Total	200	150	50	23	22	26	25	26	22	24	32	21	17	19	23	24	81	15
Sí	56	42	14	6	14	1	3	9	7	4	12	4	6	5	11	6	22	2
No	144	108	36	17	8	25	22	17	15	20	20	17	11	14	12	18	59	13

	MOSTRA		NACIONALITAT									TEMPS D'ARRIBADA						
	TOTAL	PANEL	NOVA	PAKIS- TANESA	XINESA	MARRO- QUINA	EQUATO- RIANA	PERUANA	COLOM- BIANA	BOLI- VIANA	RESTA- MÓN	- D'UN ANY	1 FINS 2	2 FINS 3	3 FINS 4	4 FINS 5	5 FINS 10 +	DE 10
TOTAL	200	150	50	23	22	26	25	26	22	24	32	21	17	19	23	24	81	15
P20.H. ANTENA PARABÒLICA O CABLE																		
Base: Total	200	150	50	23	22	26	25	26	22	24	32	21	17	19	23	24	81	15
Sí	98	81	17	8	15	13	11	10	17	5	19	4	8	7	12	13	49	5
No	101	69	32	15	6	13	14	16	5	19	13	16	9	12	11	11	32	10
No sap	1	0	1	0	1	0	0	0	0	0	0	1	0	0	0	0	0	0
P.21. COM DEFINIRIA EL SEU NIVELL D'ESTUDIS?																		
Base: Total	200	150	50	23	22	26	25	26	22	24	32	21	17	19	23	24	81	15
No té estudis / no va anar a escola	4	2	2	0	0	3	0	0	0	0	1	0	2	0	0	0	0	2
Estudis bàsics	41	30	11	8	5	10	2	4	5	6	1	7	1	4	3	2	19	5
Estudis mitjans	104	76	28	10	12	11	21	17	6	14	13	10	10	12	10	13	45	4
Estudis universitaris	51	42	9	5	5	2	2	5	11	4	17	4	4	3	10	9	17	4
P.22. PER QUIN MOTIU NO VA ANAR A ESCOLA?																		
Base: No va anar a l'escola	4	2	2	0	0	3	0	0	0	0	1	0	2	0	0	0	0	2
Manca de recursos econòmics	4	2	2	0	0	3	0	0	0	0	1	0	2	0	0	0	0	2
P.23. SAP LLEGIR I ESCRIURE?																		
Base: No va anar a l'escola	4	2	2	0	0	3	0	0	0	0	1	0	2	0	0	0	0	2
Sí	1	0	1	0	0	0	0	0	0	0	1	0	1	0	0	0	0	0
No	3	2	1	0	0	3	0	0	0	0	0	0	1	0	0	0	0	2
P.24. QUI LI VA ENSENYAR?																		
Base: No va anar a l'escola i sap llegir i escriure	1	0	1	0	0	0	0	0	0	0	1	0	1	0	0	0	0	0
Altres	1	0	1	0	0	0	0	0	0	0	1	0	1	0	0	0	0	0
P.25. I QUAN VA APRENDRE?																		
Base: No va anar a l'escola i sap llegir i escriure	1	0	1	0	0	0	0	0	0	0	1	0	1	0	0	0	0	0
A Espanya	1	0	1	0	0	0	0	0	0	0	1	0	1	0	0	0	0	0

	MOSTRA			NACIONALITAT								TEMPS D'ARRIBADA						
	TOTAL	PANEL	NOVA	PAKIS- TANESA	XINESA	MARRO- QUINA	EQUATO- RIANA	PERUANA	COLOM- BIANA	BOLI- VIANA	RESTA- MÓN	- D'UN ANY	1 FINS 2	2 FINS 3	3 FINS 4	4 FINS 5	5 FINS 10 +	DE 10
TOTAL	200	150	50	23	22	26	25	26	22	24	32	21	17	19	23	24	81	15
P.26. A QUANTES ESCOLES VA ANAR ABANS DE LA UNIVERSITAT?																		
Base: Va anar a l'escola	196	148	48	23	22	23	25	26	22	24	31	21	15	19	23	24	81	13
Base:	196	148	48	23	22	23	25	26	22	24	31	21	15	19	23	24	81	13
Mitjana:	2.57	2.45	2.94	2.74	3.00	2.22	2.24	2.31	2.95	2.50	2.68	2.43	3.60	2.95	2.22	2.38	2.59	1.92
Desv.Típica:	1.34	1.03	1.97	2.05	2.02	.85	.66	.84	.95	1.10	1.45	1.12	2.70	1.51	.85	.71	1.14	1.00
1	25	21	4	5	4	5	1	3	0	4	3	3	1	0	4	2	9	6
2	89	64	25	7	7	9	19	15	8	10	14	11	7	10	12	12	34	3
3	53	45	8	7	7	8	3	5	9	5	9	4	1	5	5	9	26	3
4	20	15	5	3	0	1	2	3	3	4	4	1	4	2	2	1	9	1
5	4	1	3	0	1	0	0	0	2	1	0	2	0	1	0	0	1	0
6	1	1	0	0	1	0	0	0	0	0	0	0	0	0	0	0	1	0
8	2	1	1	0	2	0	0	0	0	0	0	0	0	1	0	0	1	0
9	1	0	1	0	0	0	0	0	0	0	1	0	1	0	0	0	0	0
11	1	0	1	1	0	0	0	0	0	0	0	0	1	0	0	0	0	0
P.27. L'ESCOLA A LA QUE VA ANAR...																		
P.27-1. ERA PÚBLICA O PRIVADA?																		
Base: Va anar a l'escola	196	148	48	23	22	23	25	26	22	24	31	21	15	19	23	24	81	13
Pública	165	125	40	20	21	23	20	18	19	22	22	20	10	15	18	18	73	11
Privada	69	53	16	3	2	0	10	14	16	7	17	6	7	6	8	11	28	3
P.27-2. ERA MIXTA O NOMÉS DE NENS/NENES?																		
Base: Va anar a l'escola	196	148	48	23	22	23	25	26	22	24	31	21	15	19	23	24	81	13
Mixta	163	121	42	10	21	22	21	19	20	21	29	19	14	15	18	17	71	9
Només de nens/nenes	71	57	14	14	1	2	12	15	14	8	5	6	4	9	7	10	28	7
P.27-3. ERA LAICA O RELIGIOSA?																		
Base: Va anar a l'escola	196	148	48	23	22	23	25	26	22	24	31	21	15	19	23	24	81	13
Laica	149	110	39	19	22	19	23	17	13	13	23	17	11	16	14	17	65	9
Religiosa	67	55	12	4	1	4	3	11	17	12	15	6	5	4	11	10	24	7



	MOSTRA			NACIONALITAT								TEMPS D'ARRIBADA						
	TOTAL	PANEL	NOVA	PAKIS- TANESA	XINESA	MARRO- QUINA	EQUATO- RIANA	PERUANA	COLOM- BIANA	BOLI- VIANA	RESTA- MÓN	- D'UN ANY	1 FINS 2	2 FINS 3	3 FINS 4	4 FINS 5	5 FINS 10 +	DE 10
TOTAL	200	150	50	23	22	26	25	26	22	24	32	21	17	19	23	24	81	15
P.28. FINS QUINA EDAT VA ESTUDIAR?																		
Base: Va anar a l'escola	196	148	48	23	22	23	25	26	22	24	31	21	15	19	23	24	81	13
Base:	194	146	48	22	21	23	25	26	22	24	31	21	15	19	23	24	81	11
Mitjana:	20.32	20.91	18.52	18.09	17.67	17.70	20.52	20.04	23.59	19.63	23.94	18.86	19.13	19.21	22.57	20.79	20.31	21.00
Desv.Típica:	5.31	5.67	3.46	4.12	2.90	5.01	5.17	3.17	7.82	4.32	4.76	4.35	2.45	3.72	4.82	5.13	5.74	8.26
Fins als 16 anys	35	23	12	6	6	9	3	3	3	4	1	7	2	3	2	2	16	3
Entre 17 i 20 anys	75	50	25	12	12	7	13	10	4	9	8	8	9	10	5	11	30	2
Entre 21 i 24 anys	48	41	7	2	3	5	4	12	7	8	7	3	3	4	9	7	18	4
25 i més anys	36	32	4	2	0	2	5	1	8	3	15	3	1	2	7	4	17	2
No sap	2	2	0	1	1	0	0	0	0	0	0	0	0	0	0	0	0	2
P.29. QUINS TIPUS D'ESTUDIS MITJANS TÉ?																		
Base: Té estudis mitjans	104	76	28	10	12	11	21	17	6	14	13	10	10	12	10	13	45	4
Secundària	10	9	1	0	3	0	3	2	0	1	1	0	0	1	1	1	7	0
Batxillerat	54	35	19	7	9	7	7	8	3	8	5	9	6	5	7	9	16	2
Tècnics (secretariat, administratiu)	7	6	1	1	0	0	1	2	2	1	0	0	0	2	0	1	4	0
Tècnics (electrònica, mecànica)	9	7	2	0	0	1	2	2	0	2	2	0	1	1	0	0	7	0
Infermeria	3	3	0	0	0	0	1	1	0	1	0	0	0	1	0	0	1	1
Informàtica	1	0	1	0	0	0	0	0	0	0	1	0	0	1	0	0	0	0
Altres tècnics	9	5	4	2	0	1	3	0	1	0	2	1	3	0	0	0	5	0
Universitaris sense finalitzar	11	11	0	0	0	2	4	2	0	1	2	0	0	1	2	2	5	1
P.30. QUINS TIPUS D'ESTUDIS UNIVERSITARIS TÉ?																		
Base: Té estudis universitaris	51	42	9	5	5	2	2	5	11	4	17	4	4	3	10	9	17	4
Ciències de l'educació	5	3	2	1	1	0	0	0	0	0	3	0	1	1	1	1	0	1
Ciències experimentals i matemàtiques	2	1	1	0	1	0	0	0	0	0	1	1	0	1	0	0	0	0
Enginyeries	8	7	1	0	0	0	0	1	3	1	3	0	1	0	2	3	1	1
Ciències humanes i socials	4	4	0	1	0	0	0	1	0	0	2	0	0	0	1	0	3	0
Ciències jurídiques, econòmiques i socials	22	19	3	2	0	2	2	1	8	2	5	1	2	1	5	5	7	1
Ciències de la salut	9	7	2	1	2	0	0	2	0	1	3	2	0	0	1	0	5	1
Carrera militar	1	1	0	0	1	0	0	0	0	0	0	0	0	0	0	0	1	0

	MOSTRA			NACIONALITAT								TEMPS D'ARRIBADA						
	TOTAL	PANEL	NOVA	PAKIS- TANESA	XINESA	MARRO- QUINA	EQUATO- RIANA	PERUANA	COLOM- BIANA	BOLI- VIANA	RESTA- MÓN	- D'UN ANY	1 FINS 2	2 FINS 3	3 FINS 4	4 FINS 5	5 FINS 10 +	DE 10
TOTAL	200	150	50	23	22	26	25	26	22	24	32	21	17	19	23	24	81	15
P.31. EM PODRIA DIR A QUINA UNIVERSITAT I CIUTAT ELS VA CURSAR?																		
Base: Té estudis universitaris	51	42	9	5	5	2	2	5	11	4	17	4	4	3	10	9	17	4
Col·legi de medecina de Tienjin	2	2	0	0	1	0	0	1	0	0	0	0	0	0	0	1	1	0
Univ. del Valle Cali	2	2	0	0	0	0	0	0	2	0	0	0	0	0	0	0	2	0
Univ. Autònoma de Barcelona	3	3	0	0	0	0	0	1	2	0	0	0	0	0	1	0	1	1
Univ. Catòlica Boliviana / Cochabamba	1	1	0	0	0	0	0	0	0	1	0	0	0	0	0	1	0	0
Univ. Repub. Oriental de l'Uruguay / Montevideo	1	1	0	0	0	0	0	0	0	0	1	0	0	0	0	0	1	0
Univ. Garcilaso de la Vega / Lima	1	1	0	0	0	0	0	1	0	0	0	0	0	0	1	0	0	0
Univ. de Karachi	1	1	0	1	0	0	0	0	0	0	0	0	0	0	0	0	1	0
Univ. Coop. de Colòmbia / Bucaramanga	1	1	0	0	0	0	0	0	1	0	0	0	0	0	0	0	1	0
Univ. de Buenos Aires	4	3	1	0	0	0	0	1	0	0	3	1	0	0	1	0	1	1
Univ. Estatal de Guayaquil	2	2	0	0	0	0	2	0	0	0	0	0	0	0	0	2	0	0
Univ. Nac. Pedro Ruiz Gallo / Lambayaque	1	1	0	0	0	0	0	1	0	0	0	0	0	0	0	0	1	0
Univ. de Chile / Santiago	2	2	0	0	0	0	0	0	1	0	1	0	0	0	0	1	1	0
Univ. de Punjab / Lahore	2	2	0	2	0	0	0	0	0	0	0	0	0	0	0	0	1	1
Univ. de Yaounde	1	1	0	0	0	0	0	0	0	0	1	0	0	1	0	0	0	0
Univ. de Yerevan	1	1	0	0	0	0	0	0	0	0	1	0	0	0	1	0	0	0
Univ. Andrés Bello / Santiago	2	2	0	0	0	0	0	0	0	0	2	0	0	0	1	0	1	0
Univ. de la Paz	1	1	0	0	0	0	0	0	0	1	0	0	0	0	0	1	0	0
Univ. de Rosario	1	1	0	0	0	0	0	0	0	0	1	0	0	0	1	0	0	0
Univ. Huai Ying	1	1	0	0	1	0	0	0	0	0	0	0	0	0	0	0	1	0
Univ. de medecina de Shangdong	1	1	0	0	1	0	0	0	0	0	0	0	0	0	0	0	1	0
Univ. del Nord / Barranquilla	1	1	0	0	0	0	0	0	1	0	0	0	0	0	0	1	0	0
Univ. de Zuila / Maracaibo	1	1	0	0	0	0	0	0	0	0	1	0	0	1	0	0	0	0
Univ. Nacional de la Plata	1	1	0	0	0	0	0	0	0	0	1	0	0	0	0	1	0	0
Univ. Abdelmalek el Saadi / Tànger	1	1	0	0	0	1	0	0	0	0	0	0	0	0	0	1	0	0
Univ. Central de Venezuela / Caracas	1	1	0	0	0	0	0	0	0	0	1	0	0	0	1	0	0	0
Univ. Sao Paulo	1	1	0	0	0	0	0	0	0	0	1	0	0	0	0	0	1	0
Centro Estudios univ. Córdoba (Argentina)	1	1	0	0	0	0	0	0	0	0	1	0	0	0	1	0	0	0
Agha Khan Universitat / Karachi	1	1	0	0	0	0	0	0	0	1	0	0	0	0	1	0	0	0
Hamdard University / Islamabad	1	1	0	0	0	1	0	0	0	0	0	0	0	0	1	0	0	0
Univ. Santiago de Cali	2	2	0	0	0	0	0	0	2	0	0	0	0	0	0	0	1	1
Univ. de La Habana	1	1	0	0	0	0	0	0	1	0	0	0	0	0	0	0	0	1
Univ. del Cauca / Popayán	1	1	0	0	0	0	0	0	1	0	0	0	0	0	0	0	1	0
Univ. Nacional Pedro Henríquez Ureña / Santo Domingo	1	0	1	0	0	0	0	0	0	0	1	0	1	0	0	0	0	0
Univ. Autònoma Tomás Frías / Potosí	1	0	1	0	0	0	0	0	0	1	0	1	0	0	0	0	0	0
Univ. Fundema / Manizales	1	0	1	0	0	0	0	0	1	0	0	0	1	0	0	0	0	0
Quingdao Ocean University	1	0	1	0	1	0	0	0	0	0	0	1	0	0	0	0	0	0

	MOSTRA			NACIONALITAT								TEMPS D'ARRIBADA						
	TOTAL	PANEL	NOVA	PAKIS- TANESA	XINESA	MARRO- QUINA	EQUATO- RIANA	PERUANA	COLOM- BIANA	BOLI- VIANA	RESTA- MÓN	- D'UN ANY	1 FINS 2	2 FINS 3	3 FINS 4	4 FINS 5	5 FINS 10 +	DE 10
TOTAL	200	150	50	23	22	26	25	26	22	24	32	21	17	19	23	24	81	15
P.31. EM PODRIA DIR A QUINA UNIVERSITAT I CIUTAT ELS VA CURSAR?																		
Base: Té estudis universitaris	51	42	9	5	5	2	2	5	11	4	17	4	4	3	10	9	17	4
Institut of Liverfhip / Pakistán	1	0	1	1	0	0	0	0	0	0	0	0	1	0	0	0	0	0
Univ. Shanghai	1	0	1	0	1	0	0	0	0	0	0	0	0	1	0	0	0	0
Univ. Santa María de Caracas	1	0	1	0	0	0	0	0	1	0	0	0	1	0	0	0	0	0
Univ. de Sargodha / Pakistán	1	1	0	1	0	0	0	0	0	0	0	0	0	0	0	0	1	0
Universidad Iberoamericana - México D.F.	1	0	1	0	0	0	0	0	0	0	1	1	0	0	0	0	0	0
P.32. HA HOMOLOGAT EL SEU TÍTOL?																		
Base: Té estudis universitaris	200	150	50	23	22	26	25	26	22	24	32	21	17	19	23	24	81	15
Sí, l'he homologat	10	10	0	0	0	1	0	1	4	0	4	0	0	1	2	2	4	1
No, però ho he intentat / està en tràmit	8	8	0	0	0	1	0	1	2	0	4	0	0	0	3	0	4	1
No, però ho intentaré en el futur	14	8	6	2	0	0	1	0	2	2	7	2	4	1	3	3	1	0
No l'he homologat ni ho intentarà	17	14	3	3	5	0	1	2	3	2	1	2	0	1	0	4	8	2
El títol és espanyol	2	2	0	0	0	0	0	1	0	0	1	0	0	0	2	0	0	0
No té titulació universitària	149	108	41	18	17	24	23	21	11	20	15	17	13	16	13	15	64	11
P.33. A QUINA EDAT VA COMENÇAR A TREBALLAR?																		
Base: Total	200	150	50	23	22	26	25	26	22	24	32	21	17	19	23	24	81	15
Base:	175	134	41	19	16	17	25	23	22	23	30	19	14	15	20	22	75	10
Mitjana:	17.76	18.01	16.93	19.58	19.50	16.35	17.08	16.70	18.82	15.61	18.73	15.32	18.29	18.33	18.10	18.36	18.17	15.70
Desv.Típica:	4.77	4.66	5.08	3.69	3.61	5.85	3.88	5.12	5.04	5.24	4.31	4.50	5.91	3.84	4.42	5.25	4.69	3.38
Menys de 16 anys	58	40	18	4	1	9	9	10	6	13	6	9	6	5	5	6	24	3
Entre 16 i 18 anys	51	42	9	4	7	4	7	6	9	4	10	6	2	3	6	6	21	7
Entre 19 i 24 anys	51	39	12	9	7	2	8	5	3	5	12	4	4	7	7	7	22	0
25 i més anys	15	13	2	2	1	2	1	2	4	1	2	0	2	0	2	3	8	0
No havia treballat mai	24	15	9	4	5	9	0	3	0	1	2	2	3	4	3	2	6	4
No sap	1	1	0	0	1	0	0	0	0	0	0	0	0	0	0	0	0	1

	MOSTRA			NACIONALITAT								TEMPS D'ARRIBADA						
	TOTAL	PANEL	NOVA	PAKIS- TANESA	XINESA	MARRO- QUINA	EQUATO- RIANA	PERUANA	COLOM- BIANA	BOLI- VIANA	RESTA- MÓN	- D'UN ANY	1 FINS 2	2 FINS 3	3 FINS 4	4 FINS 5	5 FINS 10 +	DE 10
TOTAL	200	150	50	23	22	26	25	26	22	24	32	21	17	19	23	24	81	15
P.34. I QUIN VA SER EL PRIMER TREBALL QUE VA TENIR?																		
Base: Havia treballat abans	175	134	41	19	16	17	25	23	22	23	30	19	14	15	20	22	75	10
Professionals de les ciències naturals i la sanitat, associats a titulacions de 2n i 3r cicle universitari	4	4	0	0	2	0	0	0	1	0	1	0	0	0	0	1	3	0
Professionals de l'ensenyament associats a titulacions de 2n i 3r cicle universitari	3	2	1	0	1	0	0	0	1	0	1	1	0	1	0	0	1	0
Professionals de l'organització d'empreses i professionals de les ciències socials i humanes, associats a titulacions de 2n i 3r cicle universitari	3	3	0	0	0	0	0	1	0	0	2	0	0	0	1	0	2	0
Escriptors, artistes i altres professionals, associats a titulacions de 2n i 3r cicle universitari, i similars	1	1	0	0	0	0	0	0	1	0	0	0	0	0	0	0	0	1
Professionals de les ciències físiques, químiques, matemàtiques, l'enginyeria i similars, associats a titulacions de 1r cicle universitari	1	1	0	0	0	0	0	0	0	0	1	0	0	0	0	1	0	0
Professionals de les ciències naturals i la sanitat, associats a titulacions de 1r cicle universitari, llevat dels òptics, els fisioterapeutes i similars	1	1	0	0	0	0	0	1	0	0	0	0	0	0	0	0	1	0
Professionals de l'ensenyament associats a titulacions de 1r cicle universitari	1	0	1	0	0	0	0	0	0	0	1	0	1	0	0	0	0	0
Tècnics en ciències físiques, químiques i enginyeria	2	2	0	0	0	0	0	1	0	0	1	0	0	0	1	1	0	0
Professionals de suport d'operacions financeres i comercials	1	1	0	0	0	0	0	0	0	0	1	0	0	0	0	0	1	0
Professionals de suport de gestió administrativa	4	4	0	0	0	0	3	0	1	0	0	0	0	0	0	2	2	0
Altres tècnics i professionals de suport	4	4	0	0	0	0	2	1	0	1	0	0	0	0	1	0	3	0
Empleats de serveis comptables, financers i serveis de suport a la producció i el transport	3	1	2	1	0	0	0	1	0	1	0	1	1	0	0	0	1	0
Empleats de biblioteques, serveis de correus i similars	1	1	0	0	0	0	0	0	1	0	0	0	0	0	0	0	1	0

	MOSTRA			NACIONALITAT								TEMPS D'ARRIBADA						
	TOTAL	PANEL	NOVA	PAKIS- TANESA	XINESA	MARRO- QUINA	EQUATO- RIANA	PERUANA	COLOM- BIANA	BOLI- VIANA	RESTA- MÓN	- D'UN ANY	1 FINS 2	2 FINS 3	3 FINS 4	4 FINS 5	5 FINS 10 +	DE 10
TOTAL	200	150	50	23	22	26	25	26	22	24	32	21	17	19	23	24	81	15
P.34. I QUIN VA SER EL PRIMER TREBALL QUE VA TENIR?																		
Base: Havia treballat abans	175	134	41	19	16	17	25	23	22	23	30	19	14	15	20	22	75	10
Auxiliars administratius sense tasques d'atenció al públic no classificats en altres apartats	5	3	2	0	0	0	2	0	1	0	2	2	0	0	1	2	0	0
Empleats d'agències de viatges, recepcionistes i telefonistes que tracten directament amb el públic	1	1	0	0	0	0	0	1	0	0	0	0	0	0	0	0	1	0
Caixers, taquillers i altres empleats similars que tracten directament amb el públic	2	2	0	0	0	0	0	1	0	0	1	0	0	0	1	1	0	0
Treballadors de serveis de restauració	11	6	5	2	1	2	1	0	2	2	1	1	2	2	1	1	3	1
Treballadors de serveis personals	5	3	2	1	0	0	2	1	1	0	0	1	1	1	0	0	2	0
Dependents de comerç i similars	32	23	9	5	1	4	3	4	3	5	7	4	2	5	3	4	13	1
Treballadors qualificats en activitats agrícoles	4	2	2	1	1	0	1	0	0	0	1	1	0	1	0	0	1	1
Treballadors qualificats en altres activitats agràries	1	0	1	0	0	0	0	1	0	0	0	1	0	0	0	0	0	0
Pescadors i treballadors qualificats en activitats piscícoles	2	2	0	0	0	0	2	0	0	0	0	0	0	0	0	1	1	0
Treballadors d'obres estructurals de la construcció i similars	1	1	0	0	0	0	0	0	1	0	0	0	0	0	0	0	1	0
Treballadors d'acabats de la construcció i similars; pintors i similars	6	4	2	1	1	1	1	0	0	1	1	2	0	0	1	0	3	0
Soldadors, planxistes, muntadors d'estructures metàl·liques, ferrers, fabricants d'eines i similars	4	3	1	1	0	1	0	0	0	1	1	0	1	0	0	1	2	0
Mecànics i ajustadors de maquinària i equips elèctrics i electrònics	5	3	2	1	1	0	1	0	0	1	1	1	0	1	2	0	1	0
Mecànics de precisió en metalls, treballadors de les arts gràfiques, ceramistes, fabricants de productes de vidre i artesans de la fusta, el tèxtil i el cuir	2	2	0	0	0	0	0	2	0	0	0	0	0	0	0	1	0	1
Treballadors de la indústria de l'alimentació, les begudes i el tabac	1	1	0	0	0	1	0	0	0	0	0	0	0	0	0	0	0	1
Treballadors del tractament de la fusta, ebenistes, treballadors de les indústries tèxtils, la confecció, la pell, el cuir, el calçat i similars	9	9	0	1	2	3	0	0	2	1	0	0	0	1	1	0	5	2

	MOSTRA			NACIONALITAT								TEMPS D'ARRIBADA						
	TOTAL	PANEL	NOVA	PAKIS- TANESA	XINESA	MARRO- QUINA	EQUATO- RIANA	PERUANA	COLOM- BIANA	BOLI- VIANA	RESTA- MÓN	- D'UN ANY	1 FINS 2	2 FINS 3	3 FINS 4	4 FINS 5	5 FINS 10 +	DE 10
TOTAL	200	150	50	23	22	26	25	26	22	24	32	21	17	19	23	24	81	15
P.34. I QUIN VA SER EL PRIMER TREBALL QUE VA TENIR?																		
Base: Havia treballat abans	175	134	41	19	16	17	25	23	22	23	30	19	14	15	20	22	75	10
Operadors de màquines fixes	9	7	2	1	6	0	1	0	0	1	0	0	2	0	0	2	5	0
Maquinista de locomotora, operador de maquinària agrícola i d'equips pesants mòbils i mariners	1	1	0	0	0	1	0	0	0	0	0	0	0	0	1	0	0	0
Conductors de vehicles de transport urbà o per carretera	6	6	0	0	0	0	0	2	2	0	2	0	0	0	0	0	6	0
Treballadors no qualificats del comerç	5	5	0	0	0	0	1	1	1	0	2	0	0	0	1	0	4	0
Empleats domèstics i resta de personal de neteja d'interior d'edificis	7	6	1	0	0	0	1	2	0	4	0	1	0	0	2	1	2	1
Conserges d'edificis, netejavidres i vigilants	2	0	2	1	0	0	1	0	0	0	0	0	1	1	0	0	0	0
Altres treballadors no qualificats en altres serveis	8	7	1	0	0	0	1	2	1	2	2	1	0	2	1	1	3	0
Peons agraris i pesquers	5	4	1	1	0	3	1	0	0	0	0	0	1	0	0	0	3	1
Peons de la construcció	10	6	4	2	0	0	1	1	3	2	1	2	2	0	0	2	4	0
Peons de les indústries manufactureres	1	1	0	0	0	0	0	0	0	1	0	0	0	0	1	0	0	0
No sap	1	1	0	0	0	1	0	0	0	0	0	0	0	0	1	0	0	0

	MOSTRA			NACIONALITAT								TEMPS D'ARRIBADA						
	TOTAL	PANEL	NOVA	PAKIS- TANESA	XINESA	MARRO- QUINA	EQUATO- RIANA	PERUANA	COLOM- BIANA	BOLI- VIANA	RESTA- MÓN	- D'UN ANY	1 FINS 2	2 FINS 3	3 FINS 4	4 FINS 5	5 FINS 10 +	DE 10
TOTAL	200	150	50	23	22	26	25	26	22	24	32	21	17	19	23	24	81	15
P.35. EN EL MOMENT D'EMIGRAR, QUINA ACTIVITAT DESENVOLUPAVA?																		
Base: Havia treballat abans	175	134	41	19	16	17	25	23	22	23	30	19	14	15	20	22	75	10
Directors d'empreses amb deu assalariats o més	1	1	0	0	0	0	0	0	1	0	0	0	0	0	0	0	1	0
Gerents d'empreses de comerç amb menys de deu assalariats	3	3	0	0	0	1	0	1	0	0	1	0	0	0	1	1	0	1
Gerents d'empreses d'hoteleria i restauració amb menys de deu assalariats	1	1	0	0	0	0	0	0	1	0	0	0	0	0	0	1	0	0
Gerents d'altres empreses amb menys de deu assalariats	2	2	0	0	0	0	1	0	0	1	0	0	0	0	0	1	1	0
Gerents d'empreses de comerç sense assalariats	5	3	2	0	0	0	1	3	0	1	0	1	1	0	0	2	1	0
Gerents d'empreses d'hoteleria sense assalariats	1	0	1	0	0	0	0	0	0	0	1	1	0	0	0	0	0	0
Gerents d'altres empreses sense assalariats	1	0	1	0	0	0	0	0	0	0	1	0	1	0	0	0	0	0
Professionals de les ciències físiques, químiques, matemàtiques i l'enginyeria, associats a titulacions de 2n i 3r cicle universitari	2	1	1	0	0	0	0	0	2	0	0	0	1	0	0	0	1	0
Professionals de les ciències naturals i la sanitat, associats a titulacions de 2n i 3r cicle universitari	2	2	0	0	1	0	0	0	0	0	1	0	0	0	1	0	1	0
Professionals de l'ensenyament associats a titulacions de 2n i 3r cicle universitari	4	3	1	0	1	0	0	0	1	0	2	1	0	1	0	0	2	0
Professionals del dret	1	1	0	0	0	0	0	0	1	0	0	0	0	0	0	0	1	0
Escriptors, artistes i altres professionals, associats a titulacions de 2n i 3r cicle universitari, i similars	1	1	0	0	0	0	0	0	1	0	0	0	0	0	0	1	0	0
Professionals de les ciències físiques, químiques, matemàtiques, l'enginyeria i similars, associats a titulacions de 1r cicle universitari	1	1	0	0	0	0	1	0	0	0	0	0	0	0	0	0	1	0
Professionals de les ciències naturals i la sanitat, associats a titulacions de 1r cicle universitari, llevat dels òptics, els fisioterapeutes i similars	2	2	0	0	0	0	0	1	0	1	0	0	0	1	0	0	1	0
Professionals de l'ensenyament associats a titulacions de 1r cicle universitari	2	1	1	0	0	0	0	0	1	0	1	0	1	0	0	0	0	1

	MOSTRA			NACIONALITAT								TEMPS D'ARRIBADA						
	TOTAL	PANEL	NOVA	PAKIS- TANESA	XINESA	MARRO- QUINA	EQUATO- RIANA	PERUANA	COLOM- BIANA	BOLI- VIANA	RESTA- MÓN	- D'UN ANY	1 FINS 2	2 FINS 3	3 FINS 4	4 FINS 5	5 FINS 10 +	DE 10
TOTAL	200	150	50	23	22	26	25	26	22	24	32	21	17	19	23	24	81	15
P.35. EN EL MOMENT D'EMIGRAR, QUINA ACTIVITAT DESENVOLUPAVA?																		
Base: Havia treballat abans	175	134	41	19	16	17	25	23	22	23	30	19	14	15	20	22	75	10
Tècnics en ciències físiques, químiques i enginyeria	2	2	0	0	0	0	0	0	0	0	2	0	0	0	0	1	1	0
Tècnics en ciències naturals i en sanitat	3	3	0	0	0	0	0	1	1	0	1	0	0	0	0	0	2	1
Professionals de suport d'operacions financeres i comercials	5	4	1	1	0	0	2	0	0	1	1	0	0	1	1	0	3	0
Professionals de suport de gestió administrativa	3	3	0	0	0	0	1	1	0	0	1	0	0	0	0	2	1	0
Altres tècnics i professionals de suport	7	7	0	0	0	0	3	1	1	1	1	0	0	1	1	0	5	0
Empleats de serveis comptables, financers i serveis de suport a la producció i el transport	6	3	3	2	0	1	1	1	0	1	0	1	1	1	2	0	1	0
Empleats de biblioteques, serveis de correus i similars	1	1	0	0	0	0	0	1	0	0	0	0	0	0	1	0	0	0
Auxiliars administratius sense tasques d'atenció al públic no classificats en altres apartats	3	2	1	0	1	0	2	0	0	0	0	1	0	0	0	1	1	0
Caixers, taquillers i altres empleats similars que tracten directament amb el públic	4	2	2	0	0	0	0	1	1	1	1	0	2	0	0	1	1	0
Treballadors de serveis de restauració	8	4	4	1	4	1	0	0	0	1	1	2	2	0	1	1	2	0
Treballadors de serveis personals	3	2	1	1	1	0	0	0	0	1	0	1	0	0	0	0	2	0
Dependents de comerç i similars	27	20	7	6	2	5	2	4	1	2	5	4	0	4	1	3	13	2
Treballadors qualificats en activitats agrícoles	2	1	1	1	1	0	0	0	0	0	0	0	0	1	0	0	0	1
Pescadors i treballadors qualificats en activitats piscícoles	2	1	1	0	0	0	1	0	0	0	1	0	1	0	0	1	0	0
Treballadors d'obres estructurals de la construcció i similars	5	5	0	0	0	1	0	0	1	0	3	0	0	0	1	0	4	0
Treballadors d'acabats de la construcció i similars; pintors i similars	2	0	2	1	0	0	0	0	0	1	0	2	0	0	0	0	0	0
Soldadors, planxistes, muntadors d'estructures metàl·liques, ferrers, fabricants d'eines i similars	2	2	0	0	0	1	1	0	0	0	0	0	0	0	0	0	2	0
Mecànics i ajustadors de maquinària i equips elèctrics i electrònics	3	0	3	0	1	0	0	0	0	2	0	1	1	1	0	0	0	0



	MOSTRA		NACIONALITAT									TEMPS D'ARRIBADA						
	TOTAL	PANEL	NOVA	PAKIS- TANESA	XINESA	MARRO- QUINA	EQUATO- RIANA	PERUANA	COLOM- BIANA	BOLI- VIANA	RESTA- MÓN	- D'UN ANY	1 FINS 2	2 FINS 3	3 FINS 4	4 FINS 5	5 FINS 10 +	DE 10
TOTAL	200	150	50	23	22	26	25	26	22	24	32	21	17	19	23	24	81	15
P.35. EN EL MOMENT D'EMIGRAR, QUINA ACTIVITAT DESENVOLUPAVA?																		
Base: Havia treballat abans	175	134	41	19	16	17	25	23	22	23	30	19	14	15	20	22	75	10
Mecànics de precisió en metalls, treballadors de les arts gràfiques, ceramistes, fabricants de productes de vidre i artesans de la fusta, el tèxtil i el cuir	1	0	1	0	0	0	0	0	1	0	0	1	0	0	0	0	0	0
Treballadors de la indústria de l'alimentació, les begudes i el tabac	2	1	1	0	0	0	0	0	1	1	0	1	0	0	0	0	1	0
Treballadors del tractament de la fusta, ebenistes, treballadors de les indústries tèxtils, la confecció, la pell, el cuir, el calçat i similars	5	5	0	0	0	1	2	1	1	0	0	0	0	0	0	0	4	1
Encarregats d'operadors de màquines fixes	1	1	0	0	0	0	1	0	0	0	0	0	0	0	0	0	1	0
Operadors de màquines fixes	6	5	1	1	4	0	0	0	0	1	0	0	1	0	1	1	3	0
Conductors de vehicles de transport urbà o per carretera	9	9	0	1	0	1	1	3	0	2	1	0	0	1	2	1	4	1
Treballadors no qualificats del comerç	1	1	0	0	0	0	1	0	0	0	0	0	0	0	0	1	0	0
Empleats domèstics i resta de personal de neteja d'interior d'edificis	3	2	1	0	0	1	0	1	0	1	0	1	0	0	1	0	0	1
Peons agraris i pesquers	5	4	1	2	0	3	0	0	0	0	0	0	1	0	0	1	3	0
Peons de la construcció	3	1	2	1	0	0	0	0	2	0	0	1	1	0	0	0	1	0
No treballa ni ha treballat	3	3	0	0	0	0	0	0	0	0	3	0	0	0	2	0	1	0
Mestressa de casa	4	4	0	0	0	0	2	0	0	1	1	0	0	0	1	2	1	0
Estudiant	14	14	0	1	0	1	2	3	4	2	1	0	0	2	3	0	8	1
No treballa	1	0	1	0	0	0	0	0	0	1	0	0	0	1	0	0	0	0

	MOSTRA			NACIONALITAT								TEMPS D'ARRIBADA						
	TOTAL	PANEL	NOVA	PAKIS- TANESA	XINESA	MARRO- QUINA	EQUATO- RIANA	PERUANA	COLOM- BIANA	BOLI- VIANA	RESTA- MÓN	- D'UN ANY	1 FINS 2	2 FINS 3	3 FINS 4	4 FINS 5	5 FINS 10	+ DE 10
TOTAL	200	150	50	23	22	26	25	26	22	24	32	21	17	19	23	24	81	15
P.36. I EM PODRIA DIR QUIN ERA EL SEU NIVELL D'INGRESSOS MENSUALS? (EN EUROS)																		
Base: Havia treballat abans	175	134	41	19	16	17	25	23	22	23	30	19	14	15	20	22	75	10
Base:	139	104	35	13	13	13	20	21	17	19	23	18	12	10	12	20	61	6
Mitjana:	369.37	402.49	270.94	248.69	333.85	238.08	520.30	324.95	390.29	207.26	559.61	295.11	227.00	217.70	430.00	302.90	432.97	583.33
Desv.Típica:	648.48	736.94	219.70	203.88	241.55	164.50	1365.14	330.41	320.33	187.84	804.73	258.07	148.62	165.46	283.55	248.50	933.35	348.41
Menys de 100	37	29	8	5	3	3	6	5	1	9	5	3	3	4	3	6	18	0
De 100 a 250 euros	45	33	12	3	3	6	7	9	8	4	5	7	5	3	0	4	24	2
De 251 a 500 euros	35	22	13	4	5	3	5	4	4	4	6	6	4	3	5	7	9	1
De 501 a 1000 euros	16	15	1	1	2	1	1	1	3	2	5	1	0	0	4	3	6	2
Més de 1000 euros	6	5	1	0	0	0	1	2	1	0	2	1	0	0	0	0	4	1
Sense ingressos	14	13	1	1	0	2	1	2	4	1	3	0	1	1	4	0	7	1
No sap	19	16	3	3	3	2	3	0	1	3	4	1	0	3	3	2	7	3
No contesta	3	1	2	2	0	0	1	0	0	0	0	0	1	1	1	0	0	0

	MOSTRA			NACIONALITAT								TEMPS D'ARRIBADA						
	TOTAL	PANEL	NOVA	PAKIS- TANESA	XINESA	MARRO- QUINA	EQUATO- RIANA	PERUANA	COLOM- BIANA	BOLI- VIANA	RESTA- MÓN	- D'UN ANY	1 FINS 2	2 FINS 3	3 FINS 4	4 FINS 5	5 FINS 10 +	DE 10
TOTAL	200	150	50	23	22	26	25	26	22	24	32	21	17	19	23	24	81	15

P.37. QUINES SÓN LES ACTIVITATS QUE MÉS LI AGRADAVA FER EN EL SEU TEMPS LLIURE AL SEU PAÍS D'ORIGEN?

Base: Total	200	150	50	23	22	26	25	26	22	24	32	21	17	19	23	24	81	15
Viatjar	5	5	0	0	3	0	0	2	0	0	0	0	0	0	0	1	4	0
TV	26	17	9	3	7	4	3	3	1	2	3	3	2	4	5	4	6	2
Llegir	34	23	11	3	5	3	1	3	9	1	9	5	6	0	4	4	13	2
Cinema	20	17	3	1	3	1	2	4	3	1	5	1	0	3	4	2	9	1
Ballar	19	18	1	0	2	1	3	2	6	1	4	0	1	2	4	2	9	1
Cantar	3	2	1	0	1	0	0	1	1	0	0	0	1	0	0	1	1	0
Esport / gimnàs	98	72	26	14	3	12	16	12	10	15	16	10	9	10	11	12	41	5
Escoltar música	16	13	3	1	0	2	5	2	1	2	3	1	2	1	1	3	6	2
Estar amb els amics	33	25	8	7	3	6	0	3	2	4	8	5	1	5	6	2	12	2
Passejar / excursions	20	16	4	2	1	5	1	4	3	2	2	2	1	2	3	1	7	4
Relacions públiques	1	1	0	1	0	0	0	0	0	0	0	0	0	0	0	0	1	0
Estar amb la família	5	4	1	0	0	0	2	1	0	2	0	1	0	0	1	0	3	0
Cosir	5	5	0	0	0	1	2	1	0	0	1	0	0	0	0	0	5	0
Tocar un instrument musical	4	4	0	0	1	0	1	1	0	0	1	0	0	0	1	0	3	0
Manualitats	2	2	0	0	0	0	1	0	0	0	1	0	0	0	0	1	1	0
Idiomes	1	1	0	0	0	0	0	0	0	0	1	0	0	0	0	1	0	0
Actuar	1	1	0	0	0	0	0	1	0	0	0	0	0	0	0	0	0	1
Fotografia	1	1	0	0	0	0	0	1	0	0	0	0	0	0	1	0	0	0
Pintar	3	2	1	0	0	0	1	2	0	0	0	0	1	0	0	0	1	1
Dormir	3	2	1	0	2	0	1	0	0	0	0	0	0	1	0	2	0	0
Teatre	1	1	0	0	0	0	0	0	0	0	1	0	0	0	0	0	1	0
Anar de compres	3	2	1	0	1	1	0	0	0	0	1	0	1	0	0	1	0	1
Billar	2	2	0	0	0	0	0	0	1	1	0	0	0	0	0	0	2	0
Disciplines orientals / ioga / meditació	2	2	0	1	0	1	0	0	0	0	0	0	0	0	0	0	2	0
Sortir de copes	1	0	1	0	0	0	0	0	0	1	0	1	0	0	0	0	0	0
Estudiar	3	3	0	1	0	2	0	0	0	0	0	0	0	0	1	0	0	2
Internet / ordinadors	4	2	2	1	2	0	0	1	0	0	0	1	0	2	0	0	1	0
Concerts	1	1	0	0	0	0	0	0	1	0	0	0	0	0	0	0	0	1
Anar a l'esglèsia	1	0	1	0	0	0	1	0	0	0	0	1	0	0	0	0	0	0
Altres	15	14	1	1	1	5	2	0	2	3	1	1	0	1	1	4	7	1
Cap	3	2	1	0	1	0	0	0	0	2	0	0	1	0	1	0	0	1

P.38. AL SEU PAÍS PERTANYIA A ALGUNA ENTITAT O ASSOCIACIÓ...

P.38.A. ESPORTIVA

Base: Total	200	150	50	23	22	26	25	26	22	24	32	21	17	19	23	24	81	15
Sí	54	43	11	5	6	8	5	6	5	8	11	5	4	6	6	4	26	3
No	146	107	39	18	16	18	20	20	17	16	21	16	13	13	17	20	55	12

	MOSTRA			NACIONALITAT								TEMPS D'ARRIBADA						
	TOTAL	PANEL	NOVA	PAKIS- TANESA	XINESA	MARRO- QUINA	EQUATO- RIANA	PERUANA	COLOM- BIANA	BOLI- VIANA	RESTA- MÓN	- D'UN ANY	1 FINS 2	2 FINS 3	3 FINS 4	4 FINS 5	5 FINS 10 +	DE 10
TOTAL	200	150	50	23	22	26	25	26	22	24	32	21	17	19	23	24	81	15
P.38.B. CULTURAL																		
Base: Total	200	150	50	23	22	26	25	26	22	24	32	21	17	19	23	24	81	15
Sí	42	37	5	1	8	7	9	6	3	1	7	1	3	2	3	6	24	3
No	156	111	45	20	14	19	16	20	19	23	25	20	14	17	20	17	56	12
No sap	2	2	0	2	0	0	0	0	0	0	0	0	0	0	0	1	1	0
P.38.C. VEÏNAL																		
Base: Total	200	150	50	23	22	26	25	26	22	24	32	21	17	19	23	24	81	15
Sí	32	29	3	3	5	3	5	5	5	5	1	2	1	0	3	6	19	1
No	166	119	47	18	17	23	20	21	17	19	31	19	16	19	20	17	61	14
No sap	2	2	0	2	0	0	0	0	0	0	0	0	0	0	0	1	1	0
P.38.D. RELIGIOSA																		
Base: Total	200	150	50	23	22	26	25	26	22	24	32	21	17	19	23	24	81	15
Sí	37	28	9	3	0	4	8	7	4	4	7	4	5	1	6	3	13	5
No	161	120	41	18	22	22	17	19	18	20	25	17	12	18	17	20	67	10
No sap	2	2	0	2	0	0	0	0	0	0	0	0	0	0	0	1	1	0
P.38.E. SINDICAL																		
Base: Total	200	150	50	23	22	26	25	26	22	24	32	21	17	19	23	24	81	15
Sí	16	16	0	1	5	1	4	2	0	2	1	0	0	0	1	5	10	0
No	182	132	50	20	17	25	21	24	22	22	31	21	17	19	22	18	70	15
No sap	2	2	0	2	0	0	0	0	0	0	0	0	0	0	0	1	1	0
P.38.F. POLÍTICA																		
Base: Total	200	150	50	23	22	26	25	26	22	24	32	21	17	19	23	24	81	15
Sí	18	17	1	3	0	3	2	2	5	2	1	1	0	0	2	3	9	3
No	180	131	49	18	22	23	23	24	17	22	31	20	17	19	21	20	71	12
No sap	2	2	0	2	0	0	0	0	0	0	0	0	0	0	0	1	1	0

	MOSTRA		NACIONALITAT									TEMPS D'ARRIBADA						
	TOTAL	PANEL	NOVA	PAKIS- TANESA	XINESA	MARRO- QUINA	EQUATO- RIANA	PERUANA	COLOM- BIANA	BOLI- VIANA	RESTA- MÓN	- D'UN ANY	1 FINS 2	2 FINS 3	3 FINS 4	4 FINS 5	5 FINS 10 +	DE 10
TOTAL	200	150	50	23	22	26	25	26	22	24	32	21	17	19	23	24	81	15
P.38.G. ALTRE TIPUS																		
Base: Total	200	150	50	23	22	26	25	26	22	24	32	21	17	19	23	24	81	15
Sí	12	12	0	1	1	0	1	4	1	1	3	0	0	1	2	0	9	0
No	186	136	50	20	21	26	24	22	21	23	29	21	17	18	21	23	71	15
No sap	2	2	0	2	0	0	0	0	0	0	0	0	0	0	1	1	0	0
P.39. QUIN TIPUS D'ENTITAT O ASSOCIACIÓ ERA?																		
Base: Pertanyia a una entitat d'altra tipus	12	12	0	1	1	0	1	4	1	1	3	0	0	1	2	0	9	0
Associació de residents d'Andabomba a Huancayo	1	1	0	0	0	0	0	1	0	0	0	0	0	0	0	0	1	0
Similar a la Creu Roja	1	1	0	0	0	0	0	0	0	1	0	0	0	1	0	0	0	0
Associació cal·ligràfica	1	1	0	0	1	0	0	0	0	0	0	0	0	0	0	0	1	0
ONG	1	1	0	1	0	0	0	0	0	0	0	0	0	0	0	0	1	0
Pares de família a l'escola	1	1	0	0	0	0	1	0	0	0	0	0	0	0	0	0	1	0
Associació civil 'Vision' i la integració familiar	1	1	0	0	0	0	0	0	0	0	1	0	0	0	0	0	1	0
Associació civil de joves, orientació a la joventut	2	2	0	0	0	0	0	1	0	0	1	0	0	0	0	0	2	0
Cooperativa de treball	2	2	0	0	0	0	0	1	1	0	0	0	0	0	0	0	2	0
Associació de lluita contra les malalties cròniques	1	1	0	0	0	0	0	0	0	0	1	0	0	1	0	0	0	0
Associació d'estudiants	1	1	0	0	0	0	0	1	0	0	0	0	0	0	1	0	0	0
P.40. DES DEL PUNT DE VISTA RELIGIÓS ES CONSIDERA CREIENT O NO CREIENT?																		
Base: Total	200	150	50	23	22	26	25	26	22	24	32	21	17	19	23	24	81	15
Creient	168	128	40	22	6	25	22	24	19	23	27	14	17	16	20	21	66	14
No creient	31	21	10	1	15	1	3	2	3	1	5	7	0	3	3	3	14	1
No sap	1	1	0	0	1	0	0	0	0	0	0	0	0	0	0	0	1	0

	MOSTRA		NACIONALITAT									TEMPS D'ARRIBADA						
	TOTAL	PANEL	NOVA	PAKIS- TANESA	XINESA	MARRO- QUINA	EQUATO- RIANA	PERUANA	COLOM- BIANA	BOLI- VIANA	RESTA- MÓN	- D'UN ANY	1 FINS 2	2 FINS 3	3 FINS 4	4 FINS 5	5 FINS 10 +	DE 10
TOTAL	200	150	50	23	22	26	25	26	22	24	32	21	17	19	23	24	81	15
P.41. DE QUINA RELIGIÓ?																		
Base: És creient	168	128	40	22	6	25	22	24	19	23	27	14	17	16	20	21	66	14
Catòlic	89	70	19	0	1	0	17	21	15	19	16	11	5	8	13	12	36	4
Musulmà	50	39	11	22	0	25	0	0	0	0	3	2	6	4	6	5	18	9
Protestant	4	3	1	0	1	0	0	0	1	0	2	0	1	1	0	1	1	0
Ortodox	1	1	0	0	0	0	0	0	0	0	1	0	0	0	1	0	0	0
Evangelista	12	6	6	0	1	0	3	0	0	4	4	1	3	2	0	1	5	0
Taoista	1	0	1	0	1	0	0	0	0	0	0	0	0	1	0	0	0	0
Budista	1	1	0	0	1	0	0	0	0	0	0	0	0	0	0	0	0	1
Mormó	2	2	0	0	0	0	2	0	0	0	0	0	0	0	0	1	1	0
Creient però de cap religió	6	6	0	0	1	0	0	3	2	0	0	0	0	0	0	1	5	0
Altres	1	0	1	0	0	0	0	0	0	0	1	0	1	0	0	0	0	0
No sap	1	0	1	0	0	0	0	0	1	0	0	0	1	0	0	0	0	0
P.42. AMB QUINA FREQUÈNCIA ASSISTEIX ALS SERVEIS RELIGIOSOS EN AQUESTS MOMENTS?																		
Base: És creient	168	128	40	22	6	25	22	24	19	23	27	14	17	16	20	21	66	14
Cada dia	14	12	2	8	1	5	0	0	0	0	0	0	1	1	2	2	4	4
Una o algunes vegades per setmana	50	34	16	8	1	9	7	6	3	7	9	6	9	3	6	5	19	2
Alguna vegada quinzenalment	10	7	3	0	0	0	2	1	0	6	1	2	1	1	1	3	2	0
Alguna vegada mensualment	19	16	3	1	0	2	6	3	3	2	2	1	1	1	1	3	11	1
Amb menys freqüència	25	18	7	4	1	2	5	3	5	2	3	2	2	5	2	2	9	3
Mai	49	40	9	1	2	7	2	11	8	6	12	3	3	5	8	6	21	3
No sap	1	1	0	0	1	0	0	0	0	0	0	0	0	0	0	0	0	1
P.43. I QUAN VIVIA AL SEU PAÍS?																		
Base: És creient	168	128	40	22	6	25	22	24	19	23	27	14	17	16	20	21	66	14
Cada dia	21	19	2	9	1	7	0	0	1	1	2	0	1	1	4	4	8	3
Una o algunes vegades per setmana	76	51	25	10	0	11	12	12	8	12	11	8	14	8	8	6	28	4
Alguna vegada quinzenalment	12	11	1	0	1	0	1	4	1	4	1	1	0	1	2	3	4	1
Alguna vegada mensualment	15	12	3	0	0	3	3	2	2	2	3	2	0	2	2	2	6	1
Amb menys freqüència	16	12	4	3	1	1	3	1	1	3	3	1	1	2	2	2	5	3
Mai	27	22	5	0	2	3	3	5	6	1	7	2	1	2	2	4	15	1
No sap	1	1	0	0	1	0	0	0	0	0	0	0	0	0	0	0	0	1

	MOSTRA			NACIONALITAT								TEMPS D'ARRIBADA						
	TOTAL	PANEL	NOVA	PAKIS- TANESA	XINESA	MARRO- QUINA	EQUATO- RIANA	PERUANA	COLOM- BIANA	BOLI- VIANA	RESTA- MÓN	- D'UN ANY	1 FINS 2	2 FINS 3	3 FINS 4	4 FINS 5	5 FINS 10 +	DE 10
TOTAL	200	150	50	23	22	26	25	26	22	24	32	21	17	19	23	24	81	15
P.44. EM PODRIA DIR PER QUINS MITJANS DE COMUNICACIÓ S'INFORMAVA VOSTÈ DEL QUE SUCCEÏA AL SEU PAÍS D'ORIGEN?																		
Base: Total	200	150	50	23	22	26	25	26	22	24	32	21	17	19	23	24	81	15
Televisió	165	124	41	20	17	20	23	22	19	21	23	17	13	18	19	21	64	13
Prensa	88	71	17	7	9	5	14	17	11	8	17	9	6	4	12	14	37	6
Ràdio	54	42	12	7	1	7	9	7	7	9	7	3	7	6	6	8	22	2
Internet	36	28	8	2	4	3	3	6	6	2	10	3	2	5	4	4	18	0
Altres	7	7	0	0	2	1	1	0	3	0	0	0	0	0	0	1	5	1
No sap	3	1	2	0	0	2	0	0	0	1	0	0	2	0	0	0	1	0
P.45. VOSTÈ CONSIDERA QUE ESTAVA MOLT BÉ, BÉ, MALAMENT O MOLT MALAMENT INFORMAT DEL QUE PASSAVA AL SEU PAÍS?																		
Base: Total	200	150	50	23	22	26	25	26	22	24	32	21	17	19	23	24	81	15
Molt bé informat	23	20	3	3	2	0	5	2	4	1	6	3	0	1	4	4	10	1
Bé informat	80	55	25	9	9	5	12	12	5	10	18	11	7	9	11	11	27	4
Ni bé ni malament informat	59	41	18	7	6	12	5	7	10	9	3	6	9	4	6	3	24	7
Malament informat	23	21	2	2	2	6	3	3	2	3	2	0	1	4	1	4	11	2
Molt malament informat	10	8	2	0	1	2	0	2	1	1	3	1	0	1	1	1	6	0
No sap	5	5	0	2	2	1	0	0	0	0	0	0	0	0	0	1	3	1
P.46. I EN L'ACTUALITAT, VOSTÈ COM DEFINIRIA LA SITUACIÓ POLÍTICA DEL SEU PAÍS MOLT BONA, BONA, DOLENTA O MOLT DOLENTA?																		
Base: Total	200	150	50	23	22	26	25	26	22	24	32	21	17	19	23	24	81	15
Molt bona	10	7	3	2	2	4	0	0	0	0	2	1	1	1	1	0	6	0
Bona	38	29	9	2	11	6	4	3	3	2	7	4	2	3	3	5	18	3
Ni bona ni dolenta	48	31	17	6	8	4	3	5	6	11	5	8	4	7	6	4	15	4
Dolenta	66	51	15	7	0	7	14	12	6	9	11	5	8	6	7	9	27	4
Molt dolenta	34	28	6	6	0	3	4	5	7	2	7	3	2	1	6	6	13	3
No sap	4	4	0	0	1	2	0	1	0	0	0	0	0	1	0	0	2	1
P.47. QUINA CONFIANÇA TÉ EN ELS POLÍTICS DEL SEU PAÍS PER A SOLUCIONAR ELS PROBLEMES: MOLTA, BASTANT, POCA O CAP CONFIANÇA?																		
Base: Total	200	150	50	23	22	26	25	26	22	24	32	21	17	19	23	24	81	15
Molta confiança	6	4	2	3	0	1	0	0	0	0	2	0	1	1	0	0	3	0
Bastant confiança	25	16	9	3	8	2	1	2	2	5	2	5	2	3	3	1	9	2
Ni molta ni poca confiança	18	11	7	4	7	2	1	1	1	2	0	2	2	3	1	1	6	3
Poca confiança	59	53	6	4	6	9	8	6	8	8	10	3	2	2	10	8	28	6
Gens confiança	88	62	26	9	1	9	15	17	11	9	17	11	10	10	7	14	33	3
No sap	4	4	0	0	0	3	0	0	0	0	1	0	0	0	1	0	2	1

	MOSTRA			NACIONALITAT								TEMPS D'ARRIBADA						
	TOTAL	PANEL	NOVA	PAKIS- TANESA	XINESA	MARRO- QUINA	EQUATO- RIANA	PERUANA	COLOM- BIANA	BOLI- VIANA	RESTA- MÓN	- D'UN ANY	1 FINS 2	2 FINS 3	3 FINS 4	4 FINS 5	5 FINS 10 +	DE 10
TOTAL	200	150	50	23	22	26	25	26	22	24	32	21	17	19	23	24	81	15
P.48. I CONSIDERA QUE EL SEU ÉS UN PAÍS MOLT, BASTANT, POC O GENS DEMOCRÀTIC?																		
Base: Total	200	150	50	23	22	26	25	26	22	24	32	21	17	19	23	24	81	15
Molt democràtic	11	11	0	1	1	0	4	0	4	0	1	0	0	0	1	2	8	0
Bastant democràtic	45	31	14	8	4	2	8	8	5	4	6	5	5	6	3	6	17	3
Ni molt ni poc democràtic	33	25	8	3	4	6	3	4	1	6	6	4	3	1	4	4	13	4
Poc democràtic	74	58	16	6	8	12	6	11	10	9	12	8	5	7	10	11	26	7
Gens democràtic	26	17	9	2	2	4	4	3	2	4	5	4	3	3	3	0	13	0
No sap	11	8	3	3	3	2	0	0	0	1	2	0	1	2	2	1	4	1
P.49. COM VALORA EL GRAU DE LLIBERTAT ACTUAL DEL SEU PAÍS, SUFICIENT O INSUFICIENT?																		
Base: Total	200	150	50	23	22	26	25	26	22	24	32	21	17	19	23	24	81	15
Suficient	76	57	19	11	6	6	13	9	4	16	11	8	5	9	7	8	38	1
Està bé	37	30	7	3	6	5	3	7	4	4	5	2	3	4	6	6	11	5
Insuficient	79	57	22	7	6	14	9	10	14	4	15	11	9	4	9	9	29	8
No sap	8	6	2	2	4	1	0	0	0	0	1	0	0	2	1	1	3	1
P.50. I CONSIDERA QUE LA SITUACIÓ ACTUAL DEL SEU PAÍS HA MILLORAT O HA EMPITJORAT DES QUE VOSTÈ VA EMIGRAR?																		
Base: Total	200	150	50	23	22	26	25	26	22	24	32	21	17	19	23	24	81	15
Ha millorat	81	71	10	6	11	13	12	10	8	7	14	3	2	8	11	10	43	4
Està igual	57	32	25	10	9	6	7	5	7	9	4	12	8	6	4	8	13	6
Ha empitjorat	52	37	15	5	1	3	6	10	6	8	13	6	7	4	6	4	20	5
No sap	10	10	0	2	1	4	0	1	1	0	1	0	0	1	2	2	5	0
P.51. QUAN VOSTÈ ENCARA ESTAVA AL SEU PAÍS, EN EL SEU ENTORN PERSONAL ES PARLAVA DE LA POSSIBILITAT D'EMIGRAR?																		
Base: Total	200	150	50	23	22	26	25	26	22	24	32	21	17	19	23	24	81	15
Sí	153	111	42	19	14	21	18	22	16	19	24	18	13	16	20	17	58	11
No	47	39	8	4	8	5	7	4	6	5	8	3	4	3	3	7	23	4



	MOSTRA			NACIONALITAT								TEMPS D'ARRIBADA						
	TOTAL	PANEL	NOVA	PAKIS- TANESA	XINESA	MARRO- QUINA	EQUATO- RIANA	PERUANA	COLOM- BIANA	BOLI- VIANA	RESTA- MÓN	- D'UN ANY	1 FINS 2	2 FINS 3	3 FINS 4	4 FINS 5	5 FINS 10 +	DE 10
TOTAL	200	150	50	23	22	26	25	26	22	24	32	21	17	19	23	24	81	15
P.51-1. AMB QUI?																		
Base: Es parlava d'emigrar	153	111	42	19	14	21	18	22	16	19	24	18	13	16	20	17	58	11
Parella	12	12	0	2	1	0	2	2	0	1	4	0	0	1	3	3	5	0
Fills	2	2	0	0	1	0	0	1	0	0	0	0	0	0	1	1	0	0
Pares	20	12	8	5	3	2	1	1	3	1	4	4	3	2	3	0	7	1
Avis	1	0	1	0	1	0	0	0	0	0	0	0	0	1	0	0	0	0
Germans	19	11	8	3	0	0	1	2	6	4	3	5	2	3	2	0	6	1
Oncles	2	0	2	0	0	0	1	0	0	1	0	1	0	1	0	0	0	0
Cosins	3	2	1	0	0	1	0	0	1	0	1	0	0	1	0	1	1	0
Altres familiars	64	51	13	9	6	12	10	9	5	7	6	4	5	7	9	9	24	6
Amics	71	52	19	7	7	10	7	12	7	7	14	8	8	3	9	9	29	5
Veïns	9	6	3	1	0	2	2	0	1	1	2	1	1	1	0	2	3	1
Companys estudis / feina	2	1	1	0	0	0	0	0	1	0	1	0	1	0	0	0	1	0
Coneguts	1	1	0	0	0	0	0	0	1	0	0	0	0	0	0	0	1	0
Altres	1	1	0	0	0	0	1	0	0	0	0	0	0	0	0	0	1	0
P.52. ALGÚ DE LA SEVA FAMÍLIA HAVIA EMIGRAT? QUI?																		
Base: Total	200	150	50	23	22	26	25	26	22	24	32	21	17	19	23	24	81	15
Parella	7	6	1	0	2	1	1	1	0	1	1	1	0	0	0	1	3	2
Fills	2	2	0	0	0	0	1	1	0	0	0	0	0	0	0	1	1	0
Pares	28	18	10	3	3	3	3	5	2	7	2	4	3	5	2	4	9	1
Avis	1	0	1	0	0	0	0	0	0	0	1	0	0	1	0	0	0	0
Germans	61	50	11	3	3	8	10	11	9	11	6	4	3	7	5	9	28	5
Oncles	26	17	9	1	3	3	3	1	7	1	7	3	4	4	3	1	11	0
Cosins	27	19	8	3	2	5	4	3	4	0	6	2	3	3	4	2	12	1
Nebots	2	2	0	0	0	0	1	1	0	0	0	0	0	0	0	1	1	0
Cunyat	2	1	1	0	0	0	0	0	0	2	0	1	0	1	0	0	0	0
Ningú	66	50	16	14	11	7	6	8	2	5	13	8	6	3	10	7	26	6

	MOSTRA			NACIONALITAT								TEMPS D'ARRIBADA						
	TOTAL	PANEL	NOVA	PAKIS- TANESA	XINESA	MARRO- QUINA	EQUATO- RIANA	PERUANA	COLOM- BIANA	BOLI- VIANA	RESTA- MÓN	- D'UN ANY	1 FINS 2	2 FINS 3	3 FINS 4	4 FINS 5	5 FINS 10 +	DE 10
TOTAL	200	150	50	23	22	26	25	26	22	24	32	21	17	19	23	24	81	15
P.52-1. A QUIN PAÍS VA ANAR?																		
Base: Algú de la seva família havia emigrat	134	100	34	9	11	19	19	18	20	19	19	13	11	16	13	17	55	9
Argentina	8	7	1	0	0	1	0	2	0	3	2	0	1	1	2	2	2	0
Colòmbia	1	0	1	0	0	0	0	0	0	0	1	0	1	0	0	0	0	0
Veneçuela	1	1	0	0	0	0	0	0	1	0	0	0	0	0	0	1	0	0
Aràbia Saudita	4	3	1	4	0	0	0	0	0	0	0	0	0	2	0	1	1	0
Brasil	1	0	1	0	0	0	0	0	0	1	0	0	1	0	0	0	0	0
Irlanda	1	1	0	0	0	0	0	0	0	0	1	0	0	0	0	0	1	0
Bèlgica	3	1	2	0	0	1	0	0	1	0	1	1	1	0	0	0	1	0
Holanda	1	1	0	0	0	1	0	0	0	0	0	0	0	0	0	0	0	1
França	3	2	1	0	1	1	0	0	1	0	0	1	0	0	0	0	2	0
Àustria	2	1	1	0	2	0	0	0	0	0	0	0	0	1	0	0	1	0
Alemanya	3	1	2	1	0	0	0	0	1	0	1	0	1	1	0	0	1	0
Regne Unit	3	2	1	2	0	0	0	0	0	0	1	0	1	0	1	0	1	0
Itàlia	8	6	2	0	1	1	3	2	1	0	0	0	0	2	1	2	3	0
Espanya	77	58	19	3	6	14	15	12	8	13	6	10	2	10	6	9	33	7
Estats Units	20	16	4	0	2	0	2	3	7	0	6	1	3	1	2	3	10	0
Suïssa	1	0	1	0	0	0	0	0	0	1	0	1	0	0	0	0	0	0
Israel	1	1	0	0	0	0	0	0	0	1	0	0	0	0	1	0	0	0
Noruega	1	0	1	0	0	0	0	0	0	0	1	0	1	0	0	0	0	0
Japó	1	1	0	0	0	0	0	1	0	0	0	0	0	0	0	0	0	1
Panamà	1	0	1	0	0	0	0	0	0	0	1	1	0	0	0	0	0	0
P.52-2. AQUESTA PERSONA VALORAVA LA SEVA EXPERIÈNCIA COM MOLT POSITIVA, POSITIVA, NEGATIVA O MOLT NEGATIVA?																		
Base: Algú de la seva família havia emigrat	134	100	34	9	11	19	19	18	20	19	19	13	11	16	13	17	55	9
Molt positiva	32	27	5	1	3	3	6	4	6	1	8	2	2	4	4	4	14	2
Positiva	89	62	27	7	6	13	11	13	13	17	9	10	8	12	6	11	36	6
Ni positiva ni negativa	5	4	1	0	1	1	1	0	1	0	1	0	1	0	0	1	2	1
Negativa	4	3	1	1	0	0	0	1	0	1	1	1	0	0	2	1	0	0
No sap	3	3	0	0	1	2	0	0	0	0	0	0	0	0	1	0	2	0
No contesta	1	1	0	0	0	0	1	0	0	0	0	0	0	0	0	0	1	0

	MOSTRA			NACIONALITAT								TEMPS D'ARRIBADA						
	TOTAL	PANEL	NOVA	PAKIS- TANESA	XINESA	MARRO- QUINA	EQUATO- RIANA	PERUANA	COLOM- BIANA	BOLI- VIANA	RESTA- MÓN	- D'UN ANY	1 FINS 2	2 FINS 3	3 FINS 4	4 FINS 5	5 FINS 10 +	DE 10
TOTAL	200	150	50	23	22	26	25	26	22	24	32	21	17	19	23	24	81	15
P.53. CONEIXIA A ALGÚ MÉS QUE HAGUÉS EMIGRAT? A QUI?																		
Base: Total	200	150	50	23	22	26	25	26	22	24	32	21	17	19	23	24	81	15
Amics	108	88	20	13	9	12	13	14	17	13	17	8	9	8	12	13	51	7
Veïns	9	6	3	1	0	0	5	0	1	2	0	1	1	1	0	3	3	0
Companys estudis / feina	1	1	0	0	0	1	0	0	0	0	0	0	0	0	0	0	0	1
Coneguts	1	1	0	0	0	0	0	1	0	0	0	0	0	0	0	0	1	0
Família de la parella	3	3	0	0	0	0	2	0	0	0	1	0	0	0	1	1	1	0
Oncles	10	8	2	1	0	1	0	3	0	1	4	0	2	1	2	2	3	0
Cosins	13	11	2	2	0	1	4	4	1	0	1	1	1	1	0	0	10	0
Cunyat	2	2	0	0	0	0	1	1	0	0	0	0	0	0	0	1	1	0
Marit	1	1	0	0	0	0	1	0	0	0	0	0	0	0	0	1	0	0
Família llunyana	2	1	1	0	0	0	0	0	1	0	1	1	0	0	0	0	1	0
Avis	1	1	0	1	0	0	0	0	0	0	0	0	0	0	0	0	0	1
Ningú	60	37	23	8	13	12	2	4	4	9	8	10	5	9	8	4	18	6
P.53-1. I AQUESTA PERSONA A QUIN PAÍS VA ANAR?																		
Base: Alguna persona coneguda havia emigrat	140	113	27	15	9	14	23	22	18	15	24	11	12	10	15	20	63	9
Xile	1	1	0	0	0	0	1	0	0	0	0	0	0	0	0	0	1	0
Argentina	3	1	2	0	0	0	0	0	0	3	0	0	2	1	0	0	0	0
Veneçuela	2	1	1	0	0	0	0	1	0	0	1	0	1	0	1	0	0	0
Xina	1	1	0	0	0	0	1	0	0	0	0	0	0	0	0	1	0	0
Aràbia Saudita	2	2	0	2	0	0	0	0	0	0	0	0	0	0	0	0	1	1
Brasil	1	1	0	0	0	0	0	0	0	1	0	0	0	1	0	0	0	0
Austràlia	2	2	0	0	0	0	0	0	2	0	0	0	0	0	0	0	2	0
Bèlgica	3	1	2	0	0	1	0	0	1	0	1	1	1	0	0	0	1	0
Holanda	1	0	1	0	0	1	0	0	0	0	0	0	1	0	0	0	0	0
França	8	6	2	0	0	3	0	1	0	1	3	1	0	3	0	0	3	1
Àustria	1	0	1	0	0	0	0	1	0	0	0	0	1	0	0	0	0	0
Alemanya	2	2	0	0	0	0	0	0	1	0	1	0	0	0	1	1	0	0
Regne Unit	4	4	0	1	0	0	1	0	0	0	2	0	0	0	0	2	2	0
Itàlia	10	8	2	0	0	3	3	2	1	1	0	1	0	2	1	2	4	0
Espanya	76	64	12	10	8	8	14	8	9	10	9	7	3	3	11	12	36	4
Estats Units	24	21	3	0	1	0	5	8	4	0	6	0	3	0	1	4	13	3
Canadà	3	2	1	1	0	0	0	0	0	0	2	0	0	1	1	0	1	0
Suïssa	2	1	1	0	0	0	1	0	0	1	0	1	0	0	0	1	0	0
Japó	1	1	0	0	0	0	0	1	0	0	0	0	0	0	0	0	1	0
Costa Rica	1	0	1	0	0	0	0	0	0	0	1	1	0	0	0	0	0	0
India	1	0	1	1	0	0	0	0	0	0	0	0	1	0	0	0	0	0
Antilles Neerlandeses	1	0	1	0	0	0	0	0	1	0	0	0	1	0	0	0	0	0
Nova Zelanda	1	0	1	0	0	0	0	0	0	1	0	1	0	0	0	0	0	0

	MOSTRA			NACIONALITAT								TEMPS D'ARRIBADA						
	TOTAL	PANEL	NOVA	PAKIS- TANESA	XINESA	MARRO- QUINA	EQUATO- RIANA	PERUANA	COLOM- BIANA	BOLI- VIANA	RESTA- MÓN	- D'UN ANY	1 FINS 2	2 FINS 3	3 FINS 4	4 FINS 5	5 FINS 10 +	DE 10
TOTAL	200	150	50	23	22	26	25	26	22	24	32	21	17	19	23	24	81	15
P.53-2. AQUESTA PERSONA VALORAVA LA SEVA EXPERIÈNCIA COM MOLT POSITIVA, POSITIVA, NEGATIVA O MOLT NEGATIVA?																		
Base: Alguna persona coneguda havia emigrat	140	113	27	15	9	14	23	22	18	15	24	11	12	10	15	20	63	9
Molt positiva	36	33	3	3	0	7	10	3	3	1	9	2	1	1	3	5	22	2
Positiva	81	58	23	8	9	5	11	15	9	11	13	8	11	7	7	11	31	6
Ni positiva ni negativa	10	10	0	4	0	1	1	0	1	2	1	0	0	1	3	2	3	1
Negativa	5	4	1	0	0	1	1	2	1	0	0	1	0	0	1	1	2	0
Molt negativa	2	2	0	0	0	0	0	1	1	0	0	0	0	0	0	0	2	0
No sap	6	6	0	0	0	0	0	1	3	1	1	0	0	1	1	1	3	0
P.54. MANTENIA CONTACTE AMB LES PERSONES QUE CONEIXIA QUE HAVIEN EMIGRAT?																		
Base: Familiar o conegut havia emigrat	178	137	41	19	16	22	25	25	21	22	28	16	14	18	20	23	75	12
Sí	149	112	37	16	12	20	22	21	18	19	21	14	13	16	16	21	60	9
No	29	25	4	3	4	2	3	4	3	3	7	2	1	2	4	2	15	3
P.54-1. A TRAVÉS DE QUIN MITJÀ?																		
Base: Mantenia el contacte amb familiar/conegut que havien emigrat	149	112	37	16	12	20	22	21	18	19	21	14	13	16	16	21	60	9
Personalment	22	20	2	1	0	5	6	2	3	3	2	0	1	3	0	4	13	1
Telèfon	127	94	33	13	10	18	18	18	16	18	16	13	11	15	15	15	50	8
Correu postal	12	12	0	0	0	0	7	1	2	0	2	0	0	0	1	2	8	1
Correu electrònic	26	21	5	1	1	0	4	4	4	0	12	2	2	2	4	3	13	0
Xat	11	10	1	0	3	1	0	2	1	0	4	1	0	1	3	3	3	0
No sap	1	1	0	1	0	0	0	0	0	0	0	0	0	0	0	1	0	0

	MOSTRA			NACIONALITAT								TEMPS D'ARRIBADA						
	TOTAL	PANEL	NOVA	PAKIS- TANESA	XINESA	MARRO- QUINA	EQUATO- RIANA	PERUANA	COLOM- BIANA	BOLI- VIANA	RESTA- MÓN	- D'UN ANY	1 FINS 2	2 FINS 3	3 FINS 4	4 FINS 5	5 FINS 10 +	DE 10
TOTAL	200	150	50	23	22	26	25	26	22	24	32	21	17	19	23	24	81	15
P.57-1. ABANS D'ANAR-SE, QUINES PERSPECTIVES LABORALS TENIA AL SEU PAÍS?																		
Base: Total	200	150	50	23	22	26	25	26	22	24	32	21	17	19	23	24	81	15
No treballava (edat, estudis, mestressa casa)	13	10	3	3	2	5	0	1	1	1	0	2	0	2	2	0	4	3
No hi havia feina	18	16	2	2	1	5	2	2	2	2	2	1	0	2	0	3	9	3
Condicions laborals dolentes (sou, inestabilitat,...)	19	17	2	0	2	2	3	2	5	1	4	1	0	1	4	2	9	2
Treballar per viure	6	5	1	2	3	0	0	1	0	0	0	0	0	1	2	1	2	0
No hi havia de la seva professió	4	4	0	0	0	1	1	1	1	0	0	0	0	0	1	0	3	0
Inestabilitat al país (política, econòmica, social)	11	11	0	2	0	1	0	2	1	2	3	0	0	2	1	1	6	1
Bones expectatives (possibilitat superarcí)	25	19	6	2	2	1	5	2	4	3	6	3	1	3	1	5	11	1
Negoci propi, familiar	16	12	4	0	0	1	4	5	2	2	2	1	3	0	1	4	6	1
El mateix (no perspectiva de millora)	27	21	6	1	3	2	5	7	0	5	4	3	2	1	4	3	12	2
Problemes financers (deutes)	3	3	0	0	0	0	2	0	1	0	0	0	0	0	0	0	3	0
Feines poc qualificades	14	13	1	2	1	3	2	1	1	2	2	1	0	0	3	3	7	0
Poques perspectives o cap	40	15	25	7	4	6	1	2	5	5	10	8	11	8	3	0	9	1
No sap	6	4	2	1	3	0	0	1	0	1	0	1	1	0	1	1	2	0
No contesta	3	3	0	1	2	0	0	0	0	0	0	0	0	0	0	1	1	1
P.58-1. I EN RELACIÓ ALS INGRESSOS, QUINES EXPECTATIVES DE FUTUR TENIA AL SEU PAÍS?																		
Base: Total	200	150	50	23	22	26	25	26	22	24	32	21	17	19	23	24	81	15
Bon sou, estabilitat	15	11	4	2	2	2	3	2	0	1	3	3	0	1	1	4	6	0
Bones a negoci propi o familiar	5	3	2	1	0	0	1	1	1	1	0	1	0	0	0	0	3	0
Deutes	3	3	0	0	0	0	2	1	0	0	0	0	0	0	0	0	3	0
Possibilitat de progrés	17	15	2	0	0	1	2	0	5	3	6	1	0	3	2	1	9	1
Només per viure / sobreviure	17	15	2	1	4	1	2	1	1	2	5	1	1	3	1	3	7	1
Inestabilitat al país (política, econòmica, social)	7	7	0	0	0	0	0	3	1	1	2	0	0	0	1	2	3	1
Poques possibilitats de millorar	21	15	6	2	3	0	2	4	4	1	5	1	4	1	4	3	6	2
Sous baixos	43	27	16	10	2	6	6	3	5	5	6	5	6	5	6	2	18	1
Inestabilitat	3	2	1	0	0	0	1	0	2	0	0	0	1	0	0	0	1	1
Dolentes, nul·les	20	15	5	3	2	6	3	5	0	1	0	1	2	2	2	2	7	4
Menys de 100 euros	6	6	0	1	1	1	2	0	0	1	0	0	0	0	1	1	4	0
Entre 100 i 500 euros	15	13	2	1	3	3	1	1	4	2	0	2	0	0	0	5	8	0
De 501 a 1000 euros	4	3	1	0	0	0	0	0	0	2	2	1	0	0	1	1	1	0
Més de 1000 euros	1	1	0	0	0	0	0	1	0	0	0	0	0	0	1	0	0	0
No treballava	6	3	3	1	1	2	0	1	0	1	0	2	0	1	0	0	1	2
No sap	19	13	6	1	4	4	1	3	0	3	3	3	2	3	3	1	5	2

	MOSTRA			NACIONALITAT								TEMPS D'ARRIBADA						
	TOTAL	PANEL	NOVA	PAKIS- TANESA	XINESA	MARRO- QUINA	EQUATO- RIANA	PERUANA	COLOM- BIANA	BOLI- VIANA	RESTA- MÓN	- D'UN ANY	1 FINS 2	2 FINS 3	3 FINS 4	4 FINS 5	5 FINS 10	+ DE 10
TOTAL	200	150	50	23	22	26	25	26	22	24	32	21	17	19	23	24	81	15
P.57. QUAN VOSTÈ VA DECIDIR EMIGRAR, QUÈ ESPERAVA ACONSEGUIR LABORALMENT AL PAÍS D'ACOLLIDA?																		
Base: Total	200	150	50	23	22	26	25	26	22	24	32	21	17	19	23	24	81	15
Qualsevol feina	29	23	6	2	4	4	1	2	4	5	7	3	3	0	3	6	14	0
Alguna feina de la seva professió	28	24	4	1	3	1	7	3	5	2	6	2	1	2	2	4	16	1
Hosteleria	6	5	1	2	1	0	0	0	1	0	2	0	1	0	1	0	4	0
Servei domèstic	16	15	1	0	0	1	3	3	1	7	1	1	0	2	3	3	5	2
Construcció	6	6	0	1	0	0	2	0	1	0	2	0	0	0	0	0	6	0
Una feina pitjor	4	3	1	0	1	0	2	0	0	0	1	0	1	0	0	0	3	0
No tenia ni idea	7	6	1	0	0	2	2	1	1	0	1	1	0	0	1	2	2	1
Dependent	3	3	0	1	0	1	1	0	0	0	0	0	0	0	0	0	3	0
Negoci propi	4	4	0	0	0	0	0	2	1	0	1	0	0	0	1	1	1	1
Oficina	1	1	0	0	0	0	0	1	0	0	0	0	0	0	1	0	0	0
Estabilitat econòmica i laboral	34	20	14	8	2	3	4	7	2	4	4	8	4	3	2	3	12	2
Millor feina i condicions que al país d'origen	27	14	13	4	6	4	1	2	2	4	4	4	5	6	4	1	5	2
No venia a treballar	19	12	7	1	4	5	1	3	3	0	2	2	1	4	3	3	3	3
Peó, obrer	3	3	0	0	0	2	1	0	0	0	0	0	0	0	0	0	2	1
Altres	2	2	0	0	0	0	0	0	1	0	1	0	0	0	0	0	2	0
No sap	11	9	2	3	1	3	0	2	0	2	0	0	1	2	2	1	3	2
P.58. I EN RELACIÓ ALS INGRESSOS, QUÈ PENSAVA QUE PODIA ACONSEGUIR EMIGRANT?																		
Base: Total	200	150	50	23	22	26	25	26	22	24	32	21	17	19	23	24	81	15
Millor sou que al país d'origen	33	28	5	3	3	5	9	2	2	4	5	1	2	2	4	5	17	2
Mantenir-se i estalviar	7	7	0	0	0	0	1	3	1	1	1	0	0	1	1	2	1	2
Mantenir-se i ajudar a la família	13	13	0	1	0	1	4	4	1	1	1	0	0	0	0	1	11	1
Millora econòmica (sou alt)	32	24	8	7	8	1	1	3	1	6	5	4	2	6	3	6	9	2
Viure bé, estabilitat	21	17	4	1	0	2	1	2	4	2	9	2	2	0	5	2	10	0
No hi pensava (estudiant, mestressa de casa)	13	8	5	0	2	3	2	2	3	0	1	2	1	2	1	1	4	2
Menys de 100 euros	1	1	0	0	0	0	0	0	0	1	0	0	0	0	0	0	1	0
Entre 100 i 500 euros	4	1	3	0	1	0	0	1	1	1	0	2	1	0	0	0	1	0
De 501 a 1000 euros	34	25	9	5	2	5	5	4	6	3	4	4	2	4	4	4	16	0
Més de 1000 euros	14	9	5	2	0	2	2	3	2	2	1	2	3	0	1	2	6	0
No sap	31	20	11	5	6	7	1	2	1	4	5	4	4	4	4	2	7	6
P.59. COM ESPERAVA QUE FOS LA SEVA RELACIÓ AMB LES PERSONES DEL SEU PAÍS A L'ESTRANGER: MOLT BONA, BONA, DOLENTA O MOLT DOLENTA?																		
Base: Total	200	150	50	23	22	26	25	26	22	24	32	21	17	19	23	24	81	15
Molt bona	43	37	6	7	4	3	9	5	6	2	7	3	1	3	6	4	24	2
Bona	117	86	31	13	15	18	16	15	10	16	14	9	12	14	12	16	47	7
Ni bona ni dolenta	22	13	9	1	2	2	0	4	3	3	7	6	3	0	4	2	4	3
Dolenta	10	8	2	1	1	3	0	1	1	2	1	2	0	2	0	1	3	2
Molt dolenta	1	0	1	0	0	0	0	0	0	1	0	1	0	0	0	0	0	0
No sap	7	6	1	1	0	0	0	1	2	0	3	0	1	0	1	1	3	1

	MOSTRA		NACIONALITAT									TEMPS D'ARRIBADA						
	TOTAL	PANEL	NOVA	PAKIS- TANESA	XINESA	MARRO- QUINA	EQUATO- RIANA	PERUANA	COLOM- BIANA	BOLI- VIANA	RESTA- MÓN	- D'UN ANY	1 FINS 2	2 FINS 3	3 FINS 4	4 FINS 5	5 FINS 10 +	DE 10
TOTAL	200	150	50	23	22	26	25	26	22	24	32	21	17	19	23	24	81	15
P.60. I LA RELACIÓ AMB LES PERSONES DEL PAÍS DE RECEPCIÓ COM PENSAVA QUE SERIA: MOLT BONA, BONA, DOLENTA O MOLT DOLENTA?																		
Base: Total	200	150	50	23	22	26	25	26	22	24	32	21	17	19	23	24	81	15
Molt bona	35	27	8	5	7	5	2	5	1	3	7	4	2	4	6	4	14	1
Bona	114	82	32	15	11	19	12	11	11	16	19	13	11	12	11	9	47	11
Ni bona ni dolenta	27	21	6	1	3	2	4	6	6	2	3	2	3	2	4	4	10	2
Dolenta	14	11	3	0	1	0	6	3	1	3	0	1	1	1	0	5	6	0
Molt dolenta	1	1	0	0	0	0	1	0	0	0	0	0	0	0	0	0	1	0
No sap	9	8	1	2	0	0	0	1	3	0	3	1	0	0	2	2	3	1

	MOSTRA			NACIONALITAT								TEMPS D'ARRIBADA						
	TOTAL	PANEL	NOVA	PAKIS- TANESA	XINESA	MARRO- QUINA	EQUATO- RIANA	PERUANA	COLOM- BIANA	BOLI- VIANA	RESTA- MÓN	- D'UN ANY	1 FINS 2	2 FINS 3	3 FINS 4	4 FINS 5	5 FINS 10 +	DE 10
TOTAL	200	150	50	23	22	26	25	26	22	24	32	21	17	19	23	24	81	15

P.61. CENTRANT-NOS EN L'EMIGRACIÓ, EM PODRIA DIR LES DIFERENTS ETAPES DE LA SEVA MIGRACIÓ ABANS D'ARRIBAR A BARCELONA?  
P61-A. PRIMERA ETAPA. DESTINACIÓ

Base: Total	200	150	50	23	22	26	25	26	22	24	32	21	17	19	23	24	81	15
Xile	1	0	1	0	0	0	0	1	0	0	0	1	0	0	0	0	0	0
Argentina	3	3	0	0	0	0	0	3	0	0	0	0	0	0	1	0	2	0
Veneçuela	1	0	1	0	0	0	0	0	0	0	1	0	1	0	0	0	0	0
Aràbia Saudita	1	1	0	0	0	0	0	0	0	0	1	0	0	0	1	0	0	0
República Dominicana	1	1	0	0	0	0	0	0	1	0	0	0	0	0	0	1	0	0
Iran	1	1	0	1	0	0	0	0	0	0	0	0	0	0	0	1	0	0
Turquia	1	1	0	1	0	0	0	0	0	0	0	0	0	0	0	0	0	1
Grècia	1	1	0	1	0	0	0	0	0	0	0	0	0	0	0	1	0	0
Holanda	1	1	0	1	0	0	0	0	0	0	0	0	0	0	0	0	1	0
França	3	3	0	1	0	1	0	1	0	0	0	0	0	1	1	0	1	0
Alemanya	3	2	1	2	0	0	0	0	0	0	1	0	1	0	0	1	1	0
Itàlia	5	3	2	0	0	2	2	0	0	0	1	0	0	2	0	0	2	1
Espanya	1	0	1	0	0	0	0	0	1	0	0	0	1	0	0	0	0	0
Estats Units	1	1	0	0	0	0	0	0	1	0	0	0	0	0	0	0	1	0
Costa Rica	1	0	1	0	0	0	0	0	0	0	1	1	0	0	0	0	0	0
Viena	1	0	1	0	0	0	0	1	0	0	0	0	1	0	0	0	0	0
Barcelona	149	115	34	15	18	19	18	20	17	21	21	15	12	13	17	17	63	12
Madrid	13	9	4	1	3	0	4	0	0	1	4	2	0	2	2	2	5	0
València	2	2	0	0	1	0	0	0	0	0	1	0	0	0	1	1	0	0
La Coruña	1	1	0	0	0	0	0	0	1	0	0	0	0	0	0	0	1	0
Sevilla	1	0	1	0	0	0	0	0	0	1	0	1	0	0	0	0	0	0
Murcia	1	1	0	0	0	1	0	0	0	0	0	0	0	0	0	0	1	0
Almeria	1	0	1	0	0	0	1	0	0	0	0	0	0	1	0	0	0	0
Manresa	1	1	0	0	0	0	0	0	0	0	1	0	0	0	0	0	1	0
Menorca	1	1	0	0	0	1	0	0	0	0	0	0	0	0	0	0	1	0
Avilés	1	1	0	0	0	0	0	0	1	0	0	0	0	0	0	0	1	0
Lleida	1	1	0	0	0	1	0	0	0	0	0	0	0	0	0	0	0	1
San Sebastián	1	0	1	0	0	0	0	0	0	1	0	1	0	0	0	0	0	0
Las Palmas de Gran Canaria	1	0	1	0	0	1	0	0	0	0	0	0	1	0	0	0	0	0



	MOSTRA		NACIONALITAT									TEMPS D'ARRIBADA						
	TOTAL	PANEL	NOVA	PAKIS- TANESA	XINESA	MARRO- QUINA	EQUATO- RIANA	PERUANA	COLOM- BIANA	BOLI- VIANA	RESTA- MÓN	- D'UN ANY	1 FINS 2	2 FINS 3	3 FINS 4	4 FINS 5	5 FINS 10 +	DE 10
TOTAL	200	150	50	23	22	26	25	26	22	24	32	21	17	19	23	24	81	15
P.61-B. PRIMERA ETAPA. TEMPS D'ESTADA																		
Base: Total	200	150	50	23	22	26	25	26	22	24	32	21	17	19	23	24	81	15
Base:	200	150	50	23	22	26	25	26	22	24	32	21	17	19	23	24	81	15
Mitjana:	45.54	52.39	25.00	38.00	53.73	61.04	39.80	52.77	50.77	29.58	39.75	14.62	37.94	22.63	30.09	31.67	55.48	118.73
Desv.Típica:	45.05	41.98	48.05	44.33	41.14	58.93	24.70	42.81	42.91	17.91	60.29	13.07	80.43	10.51	22.59	16.20	28.17	75.11
Fins a 1 any	35	22	13	7	3	2	7	4	4	3	5	10	2	3	3	3	12	2
Entre 1 i 2 anys	26	9	17	3	2	4	0	1	4	4	8	7	9	3	0	4	2	1
Entre 2 i 3 anys	36	22	14	5	5	5	0	4	0	9	8	2	4	10	16	1	2	1
Entre 3 i 4 anys	15	12	3	0	0	0	5	4	1	4	1	1	0	3	1	10	0	0
Entre 4 i 5 anys	20	19	1	2	2	5	5	2	1	0	3	0	1	0	2	6	11	0
Entre 5 i 10 anys	56	55	1	5	8	7	8	8	10	4	6	1	0	0	0	0	53	2
+ de 10 anys	12	11	1	1	2	3	0	3	2	0	1	0	1	0	1	0	1	9
P.61-C. PRIMERA ETAPA. MITJÀ DE TRANSPORT																		
Base: Total	200	150	50	23	22	26	25	26	22	24	32	21	17	19	23	24	81	15
Avió	166	120	46	17	21	5	25	23	21	24	30	21	13	18	17	20	68	9
Tren	5	4	1	2	1	0	0	0	1	0	1	0	1	1	1	0	1	1
Cotxe	1	1	0	0	1	0	0	0	0	0	0	0	0	0	1	0	0	0
Vaixell	14	13	1	3	0	11	0	0	0	0	0	0	1	0	2	1	7	3
Pastera	5	4	1	0	0	5	0	0	0	0	0	0	1	0	0	2	2	0
Bus, autocar	1	0	1	0	0	0	0	0	1	0	0	0	1	0	0	0	0	0
Taxi	12	12	0	1	0	7	0	3	0	0	1	0	0	0	3	2	4	3
P.61-D. PRIMERA ETAPA.TIPUS D'AJUDA REBUDA																		
Base: Total	200	150	50	23	22	26	25	26	22	24	32	21	17	19	23	24	81	15
Habitatge	74	66	8	4	4	7	14	11	9	9	16	4	1	8	14	11	33	3
Feina	45	41	4	1	8	3	9	7	6	6	5	2	1	3	5	9	21	4
Alimentació	4	3	1	0	0	0	1	2	1	0	0	0	1	0	0	0	3	0
Transport	4	2	2	0	2	1	0	0	1	0	0	0	0	2	0	0	2	0
Ajut econòmic	66	47	19	9	7	14	7	9	3	10	7	8	7	6	8	9	22	6
Informació pràctica	7	5	2	0	0	2	0	0	1	2	2	1	1	1	0	0	4	0
Roba	2	2	0	0	0	0	2	0	0	0	0	0	0	0	0	0	2	0
Documents d'asil polític	1	1	0	0	0	0	0	0	1	0	0	0	0	0	0	0	1	0
Cap	47	30	17	10	3	7	5	6	5	3	8	7	7	4	4	4	17	4

	MOSTRA		NACIONALITAT									TEMPS D'ARRIBADA						
	TOTAL	PANEL	NOVA	PAKIS- TANESA	XINESA	MARRO- QUINA	EQUATO- RIANA	PERUANA	COLOM- BIANA	BOLI- VIANA	RESTA- MÓN	- D'UN ANY	1 FINS 2	2 FINS 3	3 FINS 4	4 FINS 5	5 FINS 10 +	DE 10
TOTAL	200	150	50	23	22	26	25	26	22	24	32	21	17	19	23	24	81	15
P.61-E. PRIMERA ETAPA. QUI VA PRESTAR AQUESTA AJUDA																		
Base: Va rebre ajuda en aquesta etapa	153	120	33	13	19	18	21	20	17	21	24	14	10	15	18	20	65	11
Familiars	92	69	23	9	9	12	14	11	9	14	14	10	7	11	11	16	31	6
Amics del seu país	46	39	7	4	11	6	4	5	3	5	8	2	2	4	6	5	25	2
Amics espanyols	6	6	0	0	0	0	0	1	1	1	3	0	0	0	0	2	3	1
Altres (esp.)	4	4	0	0	0	1	2	1	0	0	0	0	0	0	1	0	3	0
Administració pública	1	1	0	0	0	0	0	0	1	0	0	0	0	0	0	0	1	0
Càritas	3	2	1	0	0	0	1	0	2	0	0	0	1	0	0	0	2	0
Entitats religioses	4	4	0	0	0	0	1	2	0	1	0	0	0	1	0	0	1	2
Empreses privades	1	1	0	0	0	0	0	0	1	0	0	0	0	0	0	0	1	0
Creu Roja	3	0	3	0	0	0	0	0	1	2	0	2	1	0	0	0	0	0
P.61-F. PRIMERA ETAPA. MOTIU DE PARTIDA																		
Base: El viatge té més d'una etapa	54	38	16	8	4	7	8	7	5	3	12	6	5	6	6	8	19	4
Falta de feina	11	10	1	1	3	1	3	1	1	0	1	1	0	0	1	2	5	2
Precarietat laboral	9	5	4	1	0	2	2	0	0	0	4	1	3	0	1	1	2	1
Organització del viatge	3	2	1	2	0	0	0	0	0	0	1	0	0	1	0	1	1	0
Estudis	6	5	1	0	0	0	0	2	3	0	1	0	1	0	1	1	2	1
Hi tenia amics	2	2	0	1	0	0	1	0	0	0	0	0	0	0	0	1	1	0
No li agradava la ciutat	4	3	1	0	0	1	0	0	0	1	2	1	0	0	1	0	2	0
Per viure millor / canvi de vida	9	7	2	0	0	2	1	3	1	1	1	1	0	1	1	1	5	0
Parella	2	1	1	0	1	0	0	0	0	0	1	0	0	1	1	0	0	0
Per fer tràmits de legalització	5	3	2	3	0	1	1	0	0	0	0	0	0	3	0	1	1	0
Hi tenia familiars	1	0	1	0	0	0	0	0	0	1	0	1	0	0	0	0	0	0
Millora econòmica	1	0	1	0	0	0	0	1	0	0	0	0	1	0	0	0	0	0
Per viatjar	1	0	1	0	0	0	0	0	0	0	1	1	0	0	0	0	0	0

	MOSTRA			NACIONALITAT								TEMPS D'ARRIBADA						
	TOTAL	PANEL	NOVA	PAKIS- TANESA	XINESA	MARRO- QUINA	EQUATO- RIANA	PERUANA	COLOM- BIANA	BOLI- VIANA	RESTA- MÓN	- D'UN ANY	1 FINS 2	2 FINS 3	3 FINS 4	4 FINS 5	5 FINS 10 +	DE 10
TOTAL	200	150	50	23	22	26	25	26	22	24	32	21	17	19	23	24	81	15
P.61-A. SEGONA ETAPA. DESTINACIÓ																		
Base: Més d'una etapa	54	38	16	8	4	7	8	7	5	3	12	6	5	6	6	8	19	4
Marroc	1	1	0	0	0	0	0	0	0	0	1	0	0	0	1	0	0	0
Bolívia	1	0	1	0	0	0	0	0	0	0	1	0	1	0	0	0	0	0
Turquia	1	1	0	1	0	0	0	0	0	0	0	0	0	0	0	1	0	0
Holanda	1	0	1	0	0	0	0	0	0	0	1	0	1	0	0	0	0	0
França	3	3	0	1	0	1	0	1	0	0	0	0	0	0	0	0	1	2
Àustria	1	1	0	1	0	0	0	0	0	0	0	0	0	0	0	0	0	1
Alemanya	1	0	1	0	0	0	0	1	0	0	0	0	1	0	0	0	0	0
Regne Unit	1	1	0	0	0	0	0	0	0	0	1	0	0	0	0	1	0	0
Itàlia	1	1	0	0	0	0	0	1	0	0	0	0	0	0	1	0	0	0
Estats Units	1	1	0	0	0	0	0	0	1	0	0	0	0	0	0	1	0	0
Barcelona	36	25	11	5	3	5	7	3	4	3	6	4	2	6	4	5	14	1
Madrid	2	1	1	0	0	0	0	1	0	0	1	1	0	0	0	0	1	0
Zaragoza	1	1	0	0	1	0	0	0	0	0	0	0	0	0	0	0	1	0
La Coruña	1	0	1	0	0	0	0	0	0	0	1	1	0	0	0	0	0	0
Palma de Mallorca	1	1	0	0	0	1	0	0	0	0	0	0	0	0	0	0	1	0
Girona	1	1	0	0	0	0	1	0	0	0	0	0	0	0	0	0	1	0
P.61-B. SEGONA ETAPA. TEMPS D'ESTADA																		
Base: Més d'una etapa	54	38	16	8	4	7	8	7	5	3	12	6	5	6	6	8	19	4
Base:	54	38	16	8	4	7	8	7	5	3	12	6	5	6	6	8	19	4
Mitjana:	25.43	18.68	41.44	6.75	12.50	18.86	19.00	46.29	15.80	26.33	41.92	21.67	84.80	18.33	29.67	11.13	21.11	10.25
Desv.Típica:	51.13	27.43	80.97	7.87	7.79	17.72	20.73	45.44	17.35	24.80	92.88	20.65	132.46	14.70	41.46	7.77	28.71	8.90
Fins a 1 any	15	9	6	3	0	2	2	0	0	2	6	4	2	0	1	2	4	2
Entre 1 i 2 anys	8	4	4	0	0	2	0	3	2	1	0	2	2	0	1	1	1	1
Entre 2 i 3 anys	10	6	4	1	2	0	2	1	0	0	4	0	0	4	4	1	1	0
Entre 3 i 4 anys	7	6	1	2	0	1	2	1	0	0	1	0	0	2	0	2	2	1
Entre 4 i 5 anys	4	4	0	0	1	0	0	1	1	0	1	0	0	0	0	1	3	0
Entre 5 i 10 anys	9	9	0	2	1	2	2	0	2	0	0	0	0	0	0	1	8	0
+ de 10 anys	1	0	1	0	0	0	0	1	0	0	0	0	1	0	0	0	0	0
P.61-C. SEGONA ETAPA. MITJÀ DE TRANSPORT																		
Base: Més d'una etapa	54	38	16	8	4	7	8	7	5	3	12	6	5	6	6	8	19	4
Avió	22	13	9	2	1	2	1	6	3	0	7	3	4	3	3	2	4	3
Tren	16	13	3	2	2	2	6	0	0	1	3	1	0	2	0	3	9	1
Cotxe	1	0	1	0	0	0	0	0	0	0	1	0	1	0	0	0	0	0
Vaixell	2	2	0	1	0	1	0	0	0	0	0	0	0	0	0	1	1	0
Bus, autocar	3	0	3	0	0	1	0	0	0	2	0	2	0	1	0	0	0	0
Taxi	11	11	0	3	1	1	1	1	2	0	2	0	0	0	3	2	6	0

	MOSTRA		NACIONALITAT									TEMPS D'ARRIBADA						
	TOTAL	PANEL	NOVA	PAKIS- TANESA	XINESA	MARRO- QUINA	EQUATO- RIANA	PERUANA	COLOM- BIANA	BOLI- VIANA	RESTA- MÓN	- D'UN ANY	1 FINS 2	2 FINS 3	3 FINS 4	4 FINS 5	5 FINS 10 +	DE 10
TOTAL	200	150	50	23	22	26	25	26	22	24	32	21	17	19	23	24	81	15
P.61-D. SEGONA ETAPA. TIPUS D'AJUDA REBUDA																		
Base: Més d'una etapa	54	38	16	8	4	7	8	7	5	3	12	6	5	6	6	8	19	4
Habitatge	17	15	2	2	1	2	4	2	3	1	2	1	0	1	0	3	11	1
Feina	13	11	2	1	2	2	4	2	0	0	2	0	1	1	1	4	5	1
Alimentació	2	2	0	0	0	0	0	0	2	0	0	0	0	0	0	0	2	0
Transport	1	1	0	0	0	0	0	0	1	0	0	0	0	0	0	0	1	0
Ajut econòmic	9	5	4	2	0	1	1	1	1	0	3	1	2	1	1	2	1	1
Informació pràctica	4	2	2	0	0	0	0	1	0	1	2	1	1	0	2	0	0	0
Roba	1	1	0	1	0	0	0	0	0	0	0	0	0	0	0	0	1	0
Mobles	1	1	0	1	0	0	0	0	0	0	0	0	0	0	0	0	1	0
Cap	17	10	7	3	1	4	2	1	0	1	5	3	1	4	2	1	4	2
P.61-E. SEGONA ETAPA. QUI VA PRESTAR AQUESTA AJUDA																		
Base: Va rebre ajuda en aquesta etapa	43	33	10	5	4	4	7	6	6	4	7	3	5	3	4	9	17	2
Familiars	13	9	4	1	0	1	3	2	3	0	3	1	1	2	1	2	5	1
Amics del seu país	15	12	3	4	3	1	0	2	1	1	3	1	2	0	1	5	5	1
Amics espanyols	4	2	2	0	0	1	0	1	0	1	1	1	1	0	1	0	1	0
Amics d'un altre país (esp.)	1	1	0	0	0	0	0	1	0	0	0	0	0	0	1	0	0	0
Entitat(esp.)	1	1	0	0	0	0	1	0	0	0	0	0	0	0	0	0	1	0
Entitats religioses	3	3	0	0	0	0	2	0	1	0	0	0	0	0	0	0	3	0
P.61-F. SEGONA ETAPA. MOTIU DE PARTIDA																		
Base: El viatge té més de 2 etapes	18	13	5	3	1	2	1	4	1	0	6	2	3	0	2	3	5	3
Falta de feina	5	4	1	1	0	1	0	2	0	0	1	1	0	0	0	0	1	3
Precarietat laboral	2	1	1	0	0	1	0	0	0	0	1	1	0	0	0	0	1	0
Organització del viatge	2	2	0	2	0	0	0	0	0	0	0	0	0	0	0	1	1	0
No li agradava la ciutat	3	2	1	0	0	0	1	0	1	0	1	0	1	0	0	1	1	0
Per viure millor / canvi de vida	2	1	1	0	0	0	0	1	0	0	1	0	1	0	0	1	0	0
Per fer tràmits de legalització	1	1	0	0	0	0	0	1	0	0	0	0	0	0	1	0	0	0
Millora econòmica	1	1	0	0	0	0	0	0	0	0	1	0	0	0	1	0	0	0
Hí havia més compatriotes	1	1	0	0	1	0	0	0	0	0	0	0	0	0	0	0	1	0
Clima	1	0	1	0	0	0	0	0	0	0	1	0	1	0	0	0	0	0

	MOSTRA			NACIONALITAT								TEMPS D'ARRIBADA						
	TOTAL	PANEL	NOVA	PAKIS- TANESA	XINESA	MARRO- QUINA	EQUATO- RIANA	PERUANA	COLOM- BIANA	BOLI- VIANA	RESTA- MÓN	- D'UN ANY	1 FINS 2	2 FINS 3	3 FINS 4	4 FINS 5	5 FINS 10 +	DE 10
TOTAL	200	150	50	23	22	26	25	26	22	24	32	21	17	19	23	24	81	15
P.61-A. TERCERA ETAPA. DESTINACIÓ																		
Base: Més de 2 etapes	18	13	5	3	1	2	1	4	1	0	6	2	3	0	2	3	5	3
Gràcia	1	1	0	1	0	0	0	0	0	0	0	0	0	0	0	1	0	0
Suïssa	1	1	0	1	0	0	0	0	0	0	0	0	0	0	0	0	0	1
México DF	1	0	1	0	0	0	0	0	0	0	1	1	0	0	0	0	0	0
Barcelona	12	9	3	1	0	2	1	4	1	0	3	1	2	0	1	2	4	2
Madrid	1	0	1	0	0	0	0	0	0	0	1	0	1	0	0	0	0	0
Figueres	1	1	0	0	1	0	0	0	0	0	0	0	0	0	0	0	1	0
Algeciras	1	1	0	0	0	0	0	0	0	0	1	0	0	0	1	0	0	0
P.61-B. TERCERA ETAPA. TEMPS D'ESTADA																		
Base: Més de 2 etapes	18	13	5	3	1	2	1	4	1	0	6	2	3	0	2	3	5	3
Base:	18	13	5	3	1	2	1	4	1	0	6	2	3	0	2	3	5	3
Mitjana:	39.06	22.08	83.20	1.67	2.00	14.00	1.00	56.25	20.00	.00	70.33	24.00	122.67	.00	61.00	10.67	20.80	9.67
Desv.Típica:	84.04	37.67	132.77	1.70	.00	10.00	.00	52.50	.00	.00	124.60	12.00	159.34	.00	59.00	8.22	37.62	10.21
Fins a 1 any	2	2	0	1	1	0	0	0	0	0	0	0	0	0	0	0	1	1
Entre 1 i 2 anys	5	2	3	1	0	0	0	1	0	0	3	1	2	0	1	1	0	0
Entre 2 i 3 anys	4	2	2	0	0	0	0	1	0	0	3	1	1	0	1	1	0	0
Entre 3 i 4 anys	1	1	0	0	0	0	0	0	1	0	0	0	0	0	0	1	0	0
Entre 4 i 5 anys	2	2	0	0	0	0	1	1	0	0	0	0	0	0	0	0	2	0
Entre 5 i 10 anys	2	2	0	1	0	1	0	0	0	0	0	0	0	0	0	0	2	0
+ de 10 anys	2	2	0	0	0	1	0	1	0	0	0	0	0	0	0	0	0	2
P.61-C. TERCERA ETAPA. MITJÀ DE TRANSPORT																		
Base: Més de 2 etapes	18	13	5	3	1	2	1	4	1	0	6	2	3	0	2	3	5	3
Avió	8	5	3	1	0	1	0	2	1	0	3	1	2	0	0	2	1	2
Tren	3	3	0	1	0	0	1	1	0	0	0	0	0	0	1	0	2	0
Cotxe	1	0	1	0	0	0	0	0	0	0	1	0	1	0	0	0	0	0
Vaixell	2	2	0	1	0	0	0	0	0	0	1	0	0	0	1	1	0	0
Bus, autocar	1	0	1	0	0	0	0	0	0	0	1	1	0	0	0	0	0	0
Taxi	3	3	0	0	1	1	0	1	0	0	0	0	0	0	0	0	2	1

	MOSTRA		NACIONALITAT									TEMPS D'ARRIBADA						
	TOTAL	PANEL	NOVA	PAKIS- TANESA	XINESA	MARRO- QUINA	EQUATO- RIANA	PERUANA	COLOM- BIANA	BOLI- VIANA	RESTA- MÓN	- D'UN ANY	1 FINS 2	2 FINS 3	3 FINS 4	4 FINS 5	5 FINS 10 +	DE 10
TOTAL	200	150	50	23	22	26	25	26	22	24	32	21	17	19	23	24	81	15
P.61-D. TERCERA ETAPA. TIPUS D'AJUDA REBUDA																		
Base: Més de 2 etapes	18	13	5	3	1	2	1	4	1	0	6	2	3	0	2	3	5	3
Habitatge	6	5	1	1	1	0	0	3	0	0	1	0	1	0	1	0	3	1
Feina	3	3	0	1	0	0	0	1	0	0	1	0	0	0	1	2	0	0
Alimentació	4	3	1	0	1	0	0	1	0	0	2	0	1	0	2	0	1	0
Transport	1	0	1	0	0	0	0	0	0	0	1	0	1	0	0	0	0	0
Ajut econòmic	2	2	0	1	0	0	0	1	0	0	0	0	0	0	0	0	0	2
Roba	1	1	0	0	0	0	0	1	0	0	0	0	0	0	1	0	0	0
Cap	7	5	2	1	0	2	1	0	1	0	2	2	0	0	0	2	2	1
P.61-E. TERCERA ETAPA. QUI VA PRESTAR AQUESTA AJUDA																		
Base: Va rebre ajuda en aquesta etapa	11	8	3	2	1	0	0	4	0	0	4	0	3	0	2	1	3	2
Familiars	1	1	0	1	0	0	0	0	0	0	0	0	0	0	0	0	0	1
Amics del seu país	7	5	2	1	1	0	0	3	0	0	2	0	2	0	0	1	3	1
Amics espanyols	2	2	0	0	0	0	0	1	0	0	1	0	0	0	1	0	0	1
Entitat(esp.)	1	1	0	0	0	0	0	0	0	0	1	0	0	1	0	0	0	0
Càritas	1	0	1	0	0	0	0	0	0	0	1	0	1	0	0	0	0	0
Entitats religioses	1	1	0	0	0	0	0	1	0	0	0	0	0	1	0	0	0	0
Creu Roja	1	1	0	0	0	0	0	0	0	0	1	0	0	1	0	0	0	0
P.61-F. TERCERA ETAPA. MOTIU DE PARTIDA																		
Base: El viatge té més de 3 etapes	6	4	2	2	1	0	0	0	0	0	3	1	1	0	1	1	1	1
Falta de feina	3	2	1	0	1	0	0	0	0	0	2	1	0	0	1	0	1	0
Organització del viatge	1	1	0	1	0	0	0	0	0	0	0	0	0	0	1	0	0	0
Per fer tràmits de legalització	1	1	0	1	0	0	0	0	0	0	0	0	0	0	0	0	0	1
Clima	1	0	1	0	0	0	0	0	0	0	1	0	1	0	0	0	0	0

	MOSTRA			NACIONALITAT								TEMPS D'ARRIBADA						
	TOTAL	PANEL	NOVA	PAKIS- TANESA	XINESA	MARRO- QUINA	EQUATO- RIANA	PERUANA	COLOM- BIANA	BOLI- VIANA	RESTA- MÓN	- D'UN ANY	1 FINS 2	2 FINS 3	3 FINS 4	4 FINS 5	5 FINS 10 +	DE 10
TOTAL	200	150	50	23	22	26	25	26	22	24	32	21	17	19	23	24	81	15
P.61-A. QUARTA ETAPA. DESTINACIÓ																		
Base: Més de 3 etapes	6	4	2	2	1	0	0	0	0	0	3	1	1	0	1	1	1	1
França	1	1	0	1	0	0	0	0	0	0	0	0	0	0	0	0	0	1
Itàlia	1	1	0	1	0	0	0	0	0	0	0	0	0	0	0	1	0	0
Barcelona	4	2	2	0	1	0	0	0	0	0	3	1	1	0	1	0	1	0
P.61-B. QUARTA ETAPA. TEMPS D'ESTADA																		
Base: Més de 3 etapes	6	4	2	2	1	0	0	0	0	0	3	1	1	0	1	1	1	1
Base:	6	4	2	2	1	0	0	0	0	0	3	1	1	0	1	1	1	1
Mitjana:	5.33	2.00	12.00	2.00	2.00	.00	.00	.00	.00	.00	8.67	12.00	12.00	.00	2.00	.00	2.00	4.00
Desv.Típica:	4.85	1.41	.00	2.00	.00	.00	.00	.00	.00	.00	4.71	.00	.00	.00	.00	.00	.00	.00
Fins a 1 any	3	2	1	2	0	0	0	0	0	0	1	1	0	0	0	1	0	1
Entre 1 i 2 anys	1	0	1	0	0	0	0	0	0	0	1	0	1	0	0	0	0	0
Entre 2 i 3 anys	1	1	0	0	0	0	0	0	0	0	1	0	0	0	1	0	0	0
Entre 5 i 10 anys	1	1	0	0	1	0	0	0	0	0	0	0	0	0	0	0	1	0
P.61-C. QUARTA ETAPA. MITJÀ DE TRANSPORT																		
Base: Més de 3 etapes	6	4	2	2	1	0	0	0	0	0	3	1	1	0	1	1	1	1
Avió	1	0	1	0	0	0	0	0	0	0	1	1	0	0	0	0	0	0
Tren	2	2	0	1	1	0	0	0	0	0	0	0	0	0	0	0	1	1
Cotxe	2	1	1	1	0	0	0	0	0	0	1	0	1	0	0	1	0	0
Vaixell	1	1	0	1	0	0	0	0	0	0	0	0	0	0	0	1	0	0
Taxi	1	1	0	0	0	0	0	0	0	0	1	0	0	0	1	0	0	0
P.61-D. QUARTA ETAPA.TIPUS D'AJUDA REBUDA																		
Base: Més de 3 etapes	6	4	2	2	1	0	0	0	0	0	3	1	1	0	1	1	1	1
Habitatge	2	2	0	0	1	0	0	0	0	0	1	0	0	0	1	0	1	0
Feina	1	1	0	0	1	0	0	0	0	0	0	0	0	0	0	0	1	0
Alimentació	1	1	0	0	0	0	0	0	0	0	1	0	0	0	1	0	0	0
Transport	1	0	1	0	0	0	0	0	0	0	1	0	1	0	0	0	0	0
Ajut econòmic	1	1	0	1	0	0	0	0	0	0	0	0	0	0	0	0	0	1
Cap	2	1	1	1	0	0	0	0	0	0	1	1	0	0	0	1	0	0
P.61-E. QUARTA ETAPA. QUI VA PRESTAR AQUESTA AJUDA																		
Base: Va rebre ajuda en aquesta etapa	4	3	1	1	1	0	0	0	0	0	2	0	1	0	1	0	1	1
Familiars	1	1	0	1	0	0	0	0	0	0	0	0	0	0	0	0	0	1
Amics del seu país	3	2	1	0	1	0	0	0	0	0	2	0	1	0	1	0	1	0

	MOSTRA			NACIONALITAT								TEMPS D'ARRIBADA						
	TOTAL	PANEL	NOVA	PAKIS- TANESA	XINESA	MARRO- QUINA	EQUATO- RIANA	PERUANA	COLOM- BIANA	BOLI- VIANA	RESTA- MÓN	- D'UN ANY	1 FINS 2	2 FINS 3	3 FINS 4	4 FINS 5	5 FINS 10 +	DE 10
TOTAL	200	150	50	23	22	26	25	26	22	24	32	21	17	19	23	24	81	15
P.61-F. QUARTA ETAPA. MOTIU DE PARTIDA																		
Base: El viatge té més de 4 etapes	2	2	0	2	0	0	0	0	0	0	0	0	0	0	0	1	0	1
Organització del viatge	1	1	0	1	0	0	0	0	0	0	0	0	0	0	0	1	0	0
Per fer tràmits de legalització	1	1	0	1	0	0	0	0	0	0	0	0	0	0	0	0	0	1
P.62. QUIN GRAU DE SUPORT ECONÒMIC VA TENIR DE FAMILIARS I AMICS A L'HORA D'EMIGRAR, MOLT, BASTANT, POC O CAP?																		
Base: Total	200	150	50	23	22	26	25	26	22	24	32	21	17	19	23	24	81	15
Molt	62	47	15	9	12	1	9	9	7	5	10	6	4	7	5	8	28	4
Bastant	41	28	13	7	2	11	4	3	4	6	4	5	4	5	7	3	13	4
Regular	7	5	2	0	0	1	0	1	1	1	3	0	2	0	1	0	4	0
Poc	38	31	7	4	2	8	5	5	4	5	5	2	5	1	5	5	16	4
Cap	51	38	13	3	6	5	7	8	6	7	9	8	2	6	5	7	20	3
No contesta	1	1	0	0	0	0	0	0	0	0	1	0	0	0	0	1	0	0
P.63. I COM VA FINANÇAR EL SEU VIATGE?																		
Base: Total	200	150	50	23	22	26	25	26	22	24	32	21	17	19	23	24	81	15
Crèdit bancari / prestamista	16	9	7	1	1	0	4	3	2	4	1	4	2	1	0	1	8	0
Préstec de familiars i amics	88	70	18	12	8	15	11	12	9	10	11	4	7	9	12	11	37	8
Estalvis propis	60	47	13	6	10	7	4	7	8	4	14	6	5	3	9	8	24	5
De la feina / negoci familiar	13	6	7	5	1	1	2	1	0	2	1	4	1	3	1	2	2	0
Hipoteca	6	6	0	0	0	0	5	0	1	0	0	0	0	0	0	0	6	0
Regal de la família / amics	3	2	1	0	1	0	0	1	0	0	1	1	0	0	0	1	1	0
Beca	1	1	0	0	0	0	0	0	1	0	0	0	0	0	0	0	0	1
Venda de immobles i altres propietats	7	6	1	0	0	0	1	0	2	2	2	1	0	2	1	0	3	0
El va pagar la seva parella	10	10	0	0	0	3	2	2	0	1	2	0	0	1	1	3	3	2
Targeta de crèdit	2	1	1	0	1	0	0	0	1	0	0	1	0	0	0	0	1	0
P.64. EM PODRIA DIR QUANT LI VA COSTAR?																		
Base: Total	200	150	50	23	22	26	25	26	22	24	32	21	17	19	23	24	81	15
Base:	186	136	50	19	22	18	24	26	21	24	32	21	17	19	22	23	76	8
Mitjana:	1026.82	1110.40	799.50	826.42	785.18	407.22	1559.83	1219.00	1005.71	1456.79	795.94	1030.24	698.12	795.95	1200.45	1417.00	1008.87	836.00
Desv.Típica:	787.25	818.88	648.30	877.75	711.66	520.33	737.60	964.09	466.36	710.82	594.05	686.03	694.90	595.77	1162.41	933.52	635.54	862.88
Fins a 500 euros	41	25	16	6	5	14	0	3	2	2	9	4	7	6	6	2	14	2
De 501 a 750 euros	35	26	9	4	10	3	1	3	5	1	8	5	3	1	4	4	15	3
De 751 a 1000 euros	45	32	13	7	4	0	6	8	6	4	10	4	3	9	5	1	21	2
De 1001 a 1500 euros	36	30	6	0	2	0	8	9	5	9	3	4	2	1	3	10	16	0
De 1501 a 2000 euros	12	9	3	1	0	0	5	0	3	3	0	2	1	1	0	1	7	0
Més de 2000 euros	17	14	3	1	1	1	4	3	0	5	2	2	1	1	4	5	3	1
No sap	14	14	0	4	0	8	1	0	1	0	0	0	0	0	1	1	5	7



	MOSTRA			NACIONALITAT								TEMPS D'ARRIBADA						
	TOTAL	PANEL	NOVA	PAKIS- TANESA	XINESA	MARRO- QUINA	EQUATO- RIANA	PERUANA	COLOM- BIANA	BOLI- VIANA	RESTA- MÓN	- D'UN ANY	1 FINS 2	2 FINS 3	3 FINS 4	4 FINS 5	5 FINS 10 +	DE 10
TOTAL	200	150	50	23	22	26	25	26	22	24	32	21	17	19	23	24	81	15
P.65. LA SEVA VA SER UNA DECISIÓ INDIVIDUAL O FORMAVA PART D'UNA ESTRATÈGIA FAMILIAR?																		
Base: Total	200	150	50	23	22	26	25	26	22	24	32	21	17	19	23	24	81	15
Individual	135	102	33	17	13	17	14	16	17	19	22	14	12	13	14	18	55	9
Familiar	63	46	17	6	8	9	11	10	5	5	9	7	5	6	8	6	25	6
No sap	2	2	0	0	1	0	0	0	0	0	1	0	0	0	1	0	1	0
P.66. EM PODRIA DIR EN QUÈ CONSISTIA AQUESTA ESTRATÈGIA?																		
Base: Formava part d'una estratègia familiar	63	46	17	6	8	9	11	10	5	5	9	7	5	6	8	6	25	6
Primer home (després parella, desc. i/o ascen.)	27	25	2	4	0	8	6	3	0	2	4	0	1	1	6	4	11	4
Primer dona (després parella, desc. i/o ascen.)	19	11	8	0	5	0	3	4	3	1	3	5	1	2	1	2	8	0
Primer ve algun germà (després pares, etc)	6	6	0	1	0	1	1	1	1	1	0	0	0	0	1	0	3	2
Van arribar junts (parella, germans)	8	2	6	0	3	0	1	1	1	1	1	2	2	2	0	0	2	0
Parella de nacionalitat espanyola	1	1	0	0	0	0	0	0	0	0	1	0	0	1	0	0	0	0
No pensa portar a ningú més	1	1	0	0	0	0	0	1	0	0	0	0	0	0	0	0	1	0
Altres	1	0	1	1	0	0	0	0	0	0	0	0	1	0	0	0	0	0

	MOSTRA			NACIONALITAT								TEMPS D'ARRIBADA						
	TOTAL	PANEL	NOVA	PAKIS- TANESA	XINESA	MARRO- QUINA	EQUATO- RIANA	PERUANA	COLOM- BIANA	BOLI- VIANA	RESTA- MÓN	- D'UN ANY	1 FINS 2	2 FINS 3	3 FINS 4	4 FINS 5	5 FINS 10 +	DE 10
TOTAL	200	150	50	23	22	26	25	26	22	24	32	21	17	19	23	24	81	15
P.67. I QUINA VA SER LA PRIMERA DESTINACIÓ QUE VA ESCOLLIR O VAN ESCOLLIR?																		
Base: Total	200	150	50	23	22	26	25	26	22	24	32	21	17	19	23	24	81	15
Xile	1	0	1	0	0	0	0	1	0	0	0	1	0	0	0	0	0	0
Veneçuela	1	0	1	0	0	0	0	0	0	0	1	0	1	0	0	0	0	0
República Dominicana	1	1	0	0	0	0	0	0	1	0	0	0	0	0	0	1	0	0
Turquia	1	1	0	1	0	0	0	0	0	0	0	0	0	0	0	0	0	1
França	4	4	0	1	0	1	0	2	0	0	0	0	0	1	2	0	0	1
Alemanya	1	0	1	0	0	0	0	0	0	0	1	0	1	0	0	0	0	0
Itàlia	3	1	2	0	0	2	1	0	0	0	0	0	0	2	0	0	0	1
Corea del Sud	1	1	0	0	0	0	0	1	0	0	0	0	0	0	0	0	1	0
Japó	1	1	0	0	0	0	0	0	0	0	1	0	0	0	1	0	0	0
Amsterdam	1	1	0	1	0	0	0	0	0	0	0	0	0	0	0	0	1	0
París	1	1	0	0	1	0	0	0	0	0	0	0	0	0	0	0	1	0
Marsella	1	1	0	0	0	1	0	0	0	0	0	0	0	0	0	0	1	0
Viena	1	0	1	0	0	0	0	1	0	0	0	0	1	0	0	0	0	0
Frankfurt	1	1	0	1	0	0	0	0	0	0	0	0	0	0	0	1	0	0
Nàpols	1	1	0	0	0	0	0	0	0	0	1	0	0	0	0	0	1	0
Milà	1	1	0	0	0	0	1	0	0	0	0	0	0	0	0	0	1	0
Barcelona	152	116	36	18	18	18	19	19	17	21	22	15	13	14	16	20	63	11
Madrid	11	7	4	1	2	0	2	1	1	1	3	3	0	1	1	2	4	0
Zaragoza	1	1	0	0	1	0	0	0	0	0	0	0	0	0	0	0	1	0
València	1	1	0	0	0	0	0	0	0	0	1	0	0	0	1	0	0	0
La Coruña	1	1	0	0	0	0	0	0	1	0	0	0	0	0	0	0	1	0
Pontevedra	1	1	0	0	0	0	0	0	0	0	1	0	0	0	1	0	0	0
Sevilla	1	0	1	0	0	0	0	0	0	1	0	1	0	0	0	0	0	0
Murcia	1	1	0	0	0	1	0	0	0	0	0	0	0	0	0	0	1	0
Almeria	1	0	1	0	0	0	1	0	0	0	0	0	0	1	0	0	0	0
Manresa	1	1	0	0	0	0	0	0	0	0	1	0	0	0	0	0	1	0
Menorca	1	1	0	0	0	1	0	0	0	0	0	0	0	0	0	0	1	0
Avilés	1	1	0	0	0	0	0	0	1	0	0	0	0	0	0	0	1	0
Lleida	1	1	0	0	0	1	0	0	0	0	0	0	0	0	0	0	0	1
San Sebastián	1	0	1	0	0	0	0	0	0	1	0	1	0	0	0	0	0	0
Las Palmas de Gran Canaria	1	0	1	0	0	1	0	0	0	0	0	0	1	0	0	0	0	0
Miami	3	3	0	0	0	0	1	1	1	0	0	0	0	0	1	0	2	0

	MOSTRA			NACIONALITAT								TEMPS D'ARRIBADA						
	TOTAL	PANEL	NOVA	PAKIS- TANESA	XINESA	MARRO- QUINA	EQUATO- RIANA	PERUANA	COLOM- BIANA	BOLI- VIANA	RESTA- MÓN	- D'UN ANY	1 FINS 2	2 FINS 3	3 FINS 4	4 FINS 5	5 FINS 10 +	DE 10
TOTAL	200	150	50	23	22	26	25	26	22	24	32	21	17	19	23	24	81	15
P.68. PER QUÈ LA VA ESCOLLIR?																		
Base: Total	200	150	50	23	22	26	25	26	22	24	32	21	17	19	23	24	81	15
Relacionats amb la feina	24	20	4	3	3	4	2	5	2	3	2	1	2	1	3	4	10	3
Hi tenia amics / coneguts	36	27	9	9	4	1	3	3	5	5	6	4	3	2	4	4	19	0
Hi tenia la parella	13	12	1	0	1	1	4	1	0	2	4	1	0	1	1	3	5	2
Hi tenia altres familiars	72	50	22	4	7	12	12	10	8	11	8	8	7	10	9	9	23	6
Pels estudis	7	6	1	0	1	1	0	0	2	0	3	1	0	0	1	0	4	1
Lí agrada	9	8	1	0	1	2	0	2	1	0	3	0	0	1	1	2	4	1
Qüestions econòmiques	4	3	1	0	0	0	2	1	1	0	0	1	0	0	0	0	3	0
El clima	2	0	2	0	2	0	0	0	0	0	0	2	0	0	0	0	0	0
Per l'idioma	2	1	1	0	0	0	0	1	1	0	0	0	1	0	0	0	0	1
Per la geografia	1	0	1	0	0	1	0	0	0	0	0	0	1	0	0	0	0	0
Millors oportunitats	3	1	2	1	1	0	0	0	0	1	0	1	0	1	0	0	1	0
És una ciutat turística / turisme	1	1	0	0	0	0	1	0	0	0	0	0	0	0	0	0	1	0
Per la gent / l'ambient	2	0	2	2	0	0	0	0	0	0	0	0	2	0	0	0	0	0
Per conèixer-la	1	1	0	0	0	0	0	0	1	0	0	0	0	0	0	1	0	0
N'hi havien parlat bé	3	3	0	0	0	2	1	0	0	0	0	0	0	0	0	0	2	1
Va triar a l'atzar / per provar	2	2	0	1	1	0	0	0	0	0	0	0	0	0	1	0	1	0
Facilitat de legalització	6	5	1	2	1	1	0	1	0	0	1	1	0	2	0	0	3	0
És cosmopolita / oberta / per la diversitat	2	2	0	1	0	0	0	0	0	0	1	0	0	0	0	0	2	0
Qualitat de vida / s'hi viu bé	1	1	0	0	0	0	0	0	0	1	0	0	0	1	0	0	0	0
Altres	8	6	2	0	0	1	0	2	1	1	3	1	1	0	2	1	3	0
No sap	1	1	0	0	0	0	0	0	0	0	1	0	0	0	1	0	0	0
P.69. I PER QUÈ VA OPTAR DESPRÉS PER BARCELONA?																		
Base: El primer destí no va ser Barcelona	48	34	14	5	4	8	6	7	5	3	10	6	4	5	7	4	18	4
Relacionats amb la feina	9	7	2	0	2	2	1	1	0	1	2	2	0	0	1	1	5	0
Hi tenia amics / coneguts	11	8	3	2	0	1	2	0	2	2	2	2	1	0	1	1	5	1
Hi tenia la parella	3	2	1	0	1	0	0	1	0	0	1	0	0	1	2	0	0	0
Hi tenia altres familiars	4	2	2	0	0	0	1	1	1	0	1	0	1	1	0	0	2	0
Pels estudis	3	3	0	0	0	0	0	1	1	0	1	0	0	0	1	0	2	0
Lí agrada	1	1	0	0	0	0	0	0	0	0	1	0	0	0	1	0	0	0
El mar / la platja	2	1	1	0	0	1	0	0	0	0	1	1	0	0	0	0	1	0
Qüestions econòmiques	1	0	1	0	0	0	0	1	0	0	0	1	0	0	0	0	0	0
Millors oportunitats	1	0	1	0	0	0	1	0	0	0	0	0	0	1	0	0	0	0
N'hi havien parlat bé	1	1	0	0	0	0	0	0	0	0	1	0	0	0	0	0	1	0
Facilitat de legalització	6	5	1	2	0	1	1	2	0	0	0	0	1	0	1	1	1	2
Qualitat de vida / s'hi viu bé	1	0	1	0	0	1	0	0	0	0	0	0	1	0	0	0	0	0
No tenia més opcions	1	1	0	1	0	0	0	0	0	0	0	0	0	1	0	0	0	0
Altres	3	3	0	0	1	1	0	0	1	0	0	0	0	0	0	1	1	1
No sap	1	0	1	0	0	1	0	0	0	0	0	0	0	1	0	0	0	0

	MOSTRA			NACIONALITAT								TEMPS D'ARRIBADA						
	TOTAL	PANEL	NOVA	PAKIS- TANESA	XINESA	MARRO- QUINA	EQUATO- RIANA	PERUANA	COLOM- BIANA	BOLI- VIANA	RESTA- MÓN	- D'UN ANY	1 FINS 2	2 FINS 3	3 FINS 4	4 FINS 5	5 FINS 10 +	DE 10
TOTAL	200	150	50	23	22	26	25	26	22	24	32	21	17	19	23	24	81	15
P.70. CONEIXIA ALGÚ A BARCELONA?																		
Base: Total	200	150	50	23	22	26	25	26	22	24	32	21	17	19	23	24	81	15
Sí	155	114	41	15	16	20	20	20	19	20	25	17	12	16	17	21	61	11
No	38	29	9	6	4	6	5	5	3	3	6	4	5	3	5	2	15	4
No sap	1	1	0	0	0	0	0	1	0	0	0	0	0	0	0	0	1	0
No contesta	6	6	0	2	2	0	0	0	0	1	1	0	0	0	1	1	4	0
P.70-1. A QUI?																		
Base: Coneixia algú a Barcelona	155	114	41	15	16	20	20	20	19	20	25	17	12	16	17	21	61	11
Parella	20	17	3	1	2	3	4	2	2	2	4	2	0	2	2	5	5	4
Fills	1	1	0	0	0	0	0	1	0	0	0	0	0	0	0	0	1	0
Pares	17	10	7	2	3	3	1	4	1	2	1	2	2	4	2	3	3	1
Avis	3	2	1	1	1	0	0	0	0	0	1	0	0	1	0	0	1	1
Germans	30	25	5	0	1	6	3	5	5	7	3	3	0	2	3	1	18	3
Oncles	10	6	4	1	1	1	2	1	2	0	2	2	2	0	2	0	4	0
Cosins	13	12	1	1	1	3	2	2	2	1	1	1	0	1	2	1	8	0
Altres familiars	22	16	6	1	1	2	7	3	4	2	2	2	3	1	2	4	10	0
Amics	67	50	17	12	7	9	6	5	7	6	15	7	5	7	8	11	24	5
Veïns	2	1	1	1	0	0	0	0	1	0	0	0	1	0	0	0	1	0
Coneguts	3	2	1	0	0	0	0	1	1	0	1	0	1	0	0	0	2	0
Altres	1	0	1	0	0	0	0	1	0	0	0	0	1	0	0	0	0	0
P.71. CONCRETAMENT, QUAN VA ARRIBAR A BARCELONA DE QUI VA REBRE AJUDA:																		
P.71-1. ECONÒMICA																		
Base: Total	200	150	50	23	22	26	25	26	22	24	32	21	17	19	23	24	81	15
Familiars	78	55	23	6	8	13	11	11	9	11	9	11	6	9	8	11	26	7
Amics del seu país	36	26	10	9	9	6	1	4	1	2	4	4	3	4	4	5	14	2
Amics espanyols	4	3	1	0	0	1	0	2	0	0	1	0	1	0	1	1	1	0
Amics d'un altre país	1	0	1	0	0	0	0	0	0	1	0	0	0	1	0	0	0	0
Entitat espanyola	10	8	2	0	0	0	4	1	2	0	3	0	2	0	0	0	8	0
Altres	4	4	0	0	1	0	0	1	1	1	0	0	0	1	0	1	2	0
De ningú	79	65	14	8	5	8	12	8	12	9	17	7	5	4	10	6	40	7

	MOSTRA		NACIONALITAT									TEMPS D'ARRIBADA						
	TOTAL	PANEL	NOVA	PAKIS- TANESA	XINESA	MARRO- QUINA	EQUATO- RIANA	PERUANA	COLOM- BIANA	BOLI- VIANA	RESTA- MÓN	- D'UN ANY	1 FINS 2	2 FINS 3	3 FINS 4	4 FINS 5	5 FINS 10 +	DE 10
TOTAL	200	150	50	23	22	26	25	26	22	24	32	21	17	19	23	24	81	15
P.71-2. PER TROBAR FEINA																		
Base: Total	200	150	50	23	22	26	25	26	22	24	32	21	17	19	23	24	81	15
Familiars	54	43	11	3	7	9	10	7	5	8	5	4	3	7	5	4	25	6
Amics del seu país	65	48	17	12	13	5	8	6	5	7	9	8	5	5	6	8	30	3
Amics espanyols	15	12	3	0	0	2	1	3	2	1	6	1	2	0	3	4	4	1
Amics d'un altre país	3	2	1	0	0	0	0	0	0	2	1	0	0	1	0	2	0	0
Entitat espanyola	7	5	2	1	0	0	3	3	0	0	0	1	1	0	1	1	3	0
Altres	8	7	1	0	0	0	1	5	1	0	1	0	1	1	1	1	2	2
De ningú	60	44	16	7	4	12	4	5	9	6	13	8	6	4	8	6	23	5
No sap	2	1	1	0	1	0	0	0	0	0	1	0	0	1	1	0	0	0
P.71-3. PER TROBAR UN HABITATGE																		
Base: Total	200	150	50	23	22	26	25	26	22	24	32	21	17	19	23	24	81	15
Familiars	89	67	22	5	10	12	16	14	11	11	10	11	5	10	10	9	35	9
Amics del seu país	71	55	16	16	10	6	8	8	3	7	13	6	6	6	7	11	31	4
Amics espanyols	13	11	2	1	0	3	0	1	2	1	5	0	2	1	1	2	5	2
Amics d'un altre país	3	2	1	0	0	0	0	0	0	2	1	0	0	2	0	1	0	0
Entitat espanyola	3	2	1	1	0	0	1	0	0	0	1	0	1	0	0	2	0	0
Altres	6	6	0	0	0	0	0	2	2	2	0	0	0	1	0	2	2	1
De ningú	28	20	8	2	3	7	1	2	5	3	5	5	3	0	5	1	12	2
No sap	1	0	1	0	1	0	0	0	0	0	0	0	0	1	0	0	0	0

	MOSTRA			NACIONALITAT								TEMPS D'ARRIBADA						
	TOTAL	PANEL	NOVA	PAKIS- TANESA	XINESA	MARRO- QUINA	EQUATO- RIANA	PERUANA	COLOM- BIANA	BOLI- VIANA	RESTA- MÓN	- D'UN ANY	1 FINS 2	2 FINS 3	3 FINS 4	4 FINS 5	5 FINS 10 +	DE 10
TOTAL	200	150	50	23	22	26	25	26	22	24	32	21	17	19	23	24	81	15
P.72. ABANS DE VENIR A BARCELONA, QUÈ CONEIXIA DE LA CIUTAT?																		
Base: Total	200	150	50	23	22	26	25	26	22	24	32	21	17	19	23	24	81	15
Ciutat gran	10	10	0	1	3	3	1	1	0	1	0	0	0	0	2	4	4	0
Oportunitats de feina	4	4	0	1	0	0	0	1	0	1	0	0	0	0	1	1	1	1
Ciutat moderna	1	1	0	0	0	0	0	1	0	0	0	0	0	0	1	0	0	0
Edificis alts	2	2	0	0	0	0	0	1	0	1	0	0	0	1	0	0	1	1
FC Barcelona (Camp Nou)	24	20	4	2	0	4	3	6	2	2	5	1	3	1	1	3	15	0
Gaudí (Sagrada Família)	24	18	6	1	2	2	4	6	5	2	2	3	3	1	2	5	10	0
Olimpiades	6	5	1	1	1	0	0	1	2	1	0	0	1	0	0	1	3	1
Gent tancada, mal caràcter	3	3	0	0	0	1	1	1	0	0	0	0	0	0	0	0	2	1
Turisme	26	23	3	1	1	2	5	3	3	2	9	2	1	1	4	3	14	1
Ciutat maca	14	14	0	0	4	2	1	1	3	1	2	0	0	0	2	3	7	2
Català	6	6	0	0	0	0	0	3	1	0	2	0	0	0	2	1	2	1
Art i cultura	10	8	2	1	1	0	2	2	0	0	4	1	1	1	0	0	7	0
Arquitectura	7	6	1	2	0	0	1	0	1	0	3	0	1	1	0	0	5	0
Cosmopolita, multicultural	3	3	0	0	0	0	0	1	0	0	2	0	0	0	1	0	2	0
Clima	2	2	0	1	0	0	1	0	0	0	0	0	0	0	0	1	1	0
Mar, platja	15	13	2	2	2	1	2	1	0	1	6	0	2	2	2	3	6	0
Rambla	6	3	3	1	0	1	1	1	0	1	1	2	1	0	0	3	0	0
Progrés econòmic	2	1	1	1	0	0	0	1	0	0	0	0	1	0	0	0	0	1
Havia vingut com a turista	6	6	0	0	0	0	1	0	1	0	4	0	0	0	3	1	2	0
Coneixia algú	5	4	1	0	0	1	2	0	1	0	1	0	0	1	0	3	0	1
Molta gent del seu país	4	4	0	0	1	0	1	1	0	0	1	0	0	0	3	0	1	0
Semblant al seu país / ciutat	3	3	0	0	0	0	0	2	0	1	0	0	0	1	2	0	0	0
Estàtua de Colom	2	2	0	0	0	0	0	0	1	0	1	0	0	0	1	0	1	0
Pl. Catalunya	6	4	2	1	0	2	1	1	0	0	1	0	2	0	0	1	2	1
Ciutat coneguda	4	3	1	0	3	0	0	0	0	0	1	1	0	0	1	1	1	0
Altres zones de la ciutat	14	7	7	1	0	1	3	0	1	2	6	3	4	0	0	3	4	0
Altres	5	5	0	0	2	0	1	0	1	0	1	0	0	0	1	0	4	0
Res	73	48	25	13	10	15	6	6	8	13	2	10	6	13	8	3	24	9
No sap	2	0	2	0	0	0	0	0	0	1	1	1	0	1	0	0	0	0
P.73. A TRAVÉS DE QUINS MITJANS TENIA CONEIXEMENTS DE BARCELONA?																		
Base: Coneixia alguna cosa de Barcelona	125	102	23	10	12	11	19	20	14	10	29	10	11	5	15	21	57	6
Familiars	37	35	2	0	1	5	10	5	6	4	6	2	0	2	5	10	14	4
Amics	29	22	7	3	5	2	2	2	4	3	8	4	1	2	2	5	13	2
Coneguts	4	4	0	0	0	1	0	2	0	1	0	0	0	0	1	1	2	0
Mitjans de comunicació	68	53	15	7	7	5	11	12	9	5	12	5	10	1	5	8	38	1
Visita turística	7	6	1	0	0	0	1	0	1	0	5	1	0	0	3	1	2	0
Altres	13	11	2	2	1	0	1	1	1	2	5	2	0	1	2	0	8	0

	MOSTRA			NACIONALITAT								TEMPS D'ARRIBADA						
	TOTAL	PANEL	NOVA	PAKIS- TANESA	XINESA	MARRO- QUINA	EQUATO- RIANA	PERUANA	COLOM- BIANA	BOLI- VIANA	RESTA- MÓN	- D'UN ANY	1 FINS 2	2 FINS 3	3 FINS 4	4 FINS 5	5 FINS 10 +	DE 10
TOTAL	200	150	50	23	22	26	25	26	22	24	32	21	17	19	23	24	81	15
P.74. EM PODRIA DIR EL SEU ESTAT CIVIL? (ESTAT CIVIL LEGAL)																		
Base: Total	200	150	50	23	22	26	25	26	22	24	32	21	17	19	23	24	81	15
Solter/a	94	63	31	10	6	14	10	12	12	13	17	13	12	9	12	10	35	3
Casat/ada	81	63	18	12	14	10	10	9	6	9	11	8	4	10	8	10	34	7
Separat/ada	15	15	0	1	0	2	2	3	2	2	3	0	0	0	2	3	6	4
Divorciat/ada	8	8	0	0	2	0	3	1	2	0	0	0	0	0	0	1	6	1
Vidu/vídua	2	1	1	0	0	0	0	1	0	0	1	0	1	0	1	0	0	0
P.75. ACTUALMENT VOSTÈ VIU AMB LA SEVA PARELLA?																		
Base: Total	200	150	50	23	22	26	25	26	22	24	32	21	17	19	23	24	81	15
Sí, viu amb la seva parella	89	73	16	8	11	10	15	10	11	9	15	6	4	11	9	11	40	8
Té parella però no viuen junts	25	19	6	5	3	4	2	4	1	4	2	3	2	2	2	3	11	2
No té parella	86	58	28	10	8	12	8	12	10	11	15	12	11	6	12	10	30	5
P.75-1. DE QUINA NACIONALITAT ÉS LA SEVA PARELLA?																		
Base: Té parella	114	92	22	13	14	14	17	14	12	13	17	9	6	13	11	14	51	10
De la mateixa que l'entrevistat/ada	79	63	16	11	14	11	12	7	5	10	9	7	4	8	7	10	38	5
Espanyol/a	23	20	3	0	0	3	4	4	4	0	8	2	1	3	2	4	7	4
Altres nacionalitats	12	9	3	2	0	0	1	3	3	3	0	0	1	2	2	0	6	1
P.76. QUANTS FILLS TÉ?																		
Base: Total	200	150	50	23	22	26	25	26	22	24	32	21	17	19	23	24	81	15
Base:	115	93	22	11	16	10	21	15	13	14	15	10	6	8	12	16	51	12
Mitjana:	1.99	2.02	1.86	2.45	1.44	2.80	2.24	2.00	1.69	2.07	1.53	1.80	2.17	1.63	1.58	1.81	2.18	2.17
Desv.Típica:	1.14	1.17	.99	1.50	.86	1.08	1.04	1.03	1.14	.96	.88	.98	1.07	.70	.86	.73	1.28	1.34
1	52	42	10	4	12	1	6	6	8	5	10	5	2	4	8	6	21	6
2	29	22	7	2	2	3	7	5	3	4	3	3	2	3	1	7	12	1
3	21	18	3	3	1	4	5	2	1	4	1	1	1	1	3	3	9	3
4	10	8	2	1	1	1	3	2	0	1	1	1	1	0	0	0	7	1
5	2	2	0	0	0	1	0	0	1	0	0	0	0	0	0	0	1	1
6	1	1	0	1	0	0	0	0	0	0	0	0	0	0	0	0	1	0
No té fills	85	57	28	12	6	16	4	11	9	10	17	11	11	11	11	8	30	3

	MOSTRA		NACIONALITAT									TEMPS D'ARRIBADA						
	TOTAL	PANEL	NOVA	PAKIS- TANESA	XINESA	MARRO- QUINA	EQUATO- RIANA	PERUANA	COLOM- BIANA	BOLI- VIANA	RESTA- MÓN	- D'UN ANY	1 FINS 2	2 FINS 3	3 FINS 4	4 FINS 5	5 FINS 10 +	DE 10
TOTAL	200	150	50	23	22	26	25	26	22	24	32	21	17	19	23	24	81	15
P.76-1. VIUEN AQUÍ O AL SEU PAÍS D'ORIGEN?																		
Base: Té fills	115	93	22	11	16	10	21	15	13	14	15	10	6	8	12	16	51	12
Viuen tots a Espanya	69	62	7	4	13	9	12	8	7	5	11	2	1	5	10	10	30	11
Uns a Espanya i altres al país d'origen	12	8	4	1	1	0	3	2	0	3	2	2	1	1	0	2	6	0
Uns a Espanya i altres en diversos països	1	1	0	0	0	0	1	0	0	0	0	0	0	0	0	0	1	0
Tots al país d'origen	33	22	11	6	2	1	5	5	6	6	2	6	4	2	2	4	14	1
P.76-2. ELS QUE VIUEN AQUÍ HAN NASCUT A ESPANYA?																		
Base: Té algun fill que viu aquí	82	71	11	5	14	9	16	10	7	8	13	4	2	6	10	12	37	11
Sí tots	27	23	4	2	5	6	1	3	2	1	7	1	1	2	4	2	10	7
Sí alguns	11	9	2	2	1	2	3	1	0	0	2	1	0	1	1	2	5	1
Cap ha nascut aquí	44	39	5	1	8	1	12	6	5	7	4	2	1	3	5	8	22	3
P.76-3. HA PORTAT A ALGUN DELS SEUS FILLS A VIURE A ESPANYA AL LLARG DE L'ANY 2007?																		
Base: Té algun fill que viu aquí	82	71	11	5	14	9	16	10	7	8	13	4	2	6	10	12	37	11
Sí	17	12	5	2	4	1	3	1	2	3	1	2	0	3	2	3	6	1
No	65	59	6	3	10	8	13	9	5	5	12	2	2	3	8	9	31	10
P.76-4. ALGUN DELS SEUS FILLS QUE VIU A ESPANYA ESTÀ EN EDAT ESCOLAR, ÉS A DIR, TÉ MENYS DE 16 ANYS?																		
Base: Té algun fill que viu aquí	82	71	11	5	14	9	16	10	7	8	13	4	2	6	10	12	37	11
Sí	46	41	5	3	6	7	12	4	4	6	4	2	0	4	5	7	21	7
No	36	30	6	2	8	2	4	6	3	2	9	2	2	2	5	5	16	4
P.76-5. EDAT DEL PRIMER FILL EN EDAT ESCOLAR																		
Base: Té algun fill en edat escolar	46	41	5	3	6	7	12	4	4	6	4	2	0	4	5	7	21	7
Base:	46	41	5	3	6	7	12	4	4	6	4	2	0	4	5	7	21	7
Mitjana:	9.65	9.68	9.40	7.33	9.83	11.29	9.67	9.00	10.50	9.83	7.75	7.00	.00	11.50	7.60	8.43	9.62	12.14
Desv.Típica:	3.72	3.83	2.65	2.49	3.44	4.13	2.72	3.67	2.69	4.78	3.56	1.00	.00	2.06	3.38	3.70	3.35	4.19
Menys de 6 anys	6	6	0	1	0	1	0	1	0	2	1	0	0	0	2	1	2	1
Entre 6 i 11 anys	25	21	4	2	4	2	10	2	2	1	2	2	0	2	2	5	13	1
De 12 a 16 anys	15	14	1	0	2	4	2	1	2	3	1	0	0	2	1	1	6	5



	MOSTRA			NACIONALITAT								TEMPS D'ARRIBADA						
	TOTAL	PANEL	NOVA	PAKIS- TANESA	XINESA	MARRO- QUINA	EQUATO- RIANA	PERUANA	COLOM- BIANA	BOLI- VIANA	RESTA- MÓN	- D'UN ANY	1 FINS 2	2 FINS 3	3 FINS 4	4 FINS 5	5 FINS 10 +	DE 10
TOTAL	200	150	50	23	22	26	25	26	22	24	32	21	17	19	23	24	81	15
P.76-6. I EM PODRIA DIR QUIN CICLE ESTÀ CURSANT?																		
Base: Té algun fill en edat escolar	46	41	5	3	6	7	12	4	4	6	4	2	0	4	5	7	21	7
Primària	25	21	4	2	4	2	9	2	2	2	2	2	0	2	3	4	13	1
Secundària	14	13	1	0	2	4	2	1	2	2	1	0	0	2	0	1	6	5
Preescolar	7	7	0	1	0	1	1	1	0	2	1	0	0	0	2	2	2	1
P.76-7. VA A UNA ESCOLA PRIVADA, PÚBLICA O PRIVADA CONCERTADA?																		
Base: Té algun fill en edat escolar	46	41	5	3	6	7	12	4	4	6	4	2	0	4	5	7	21	7
Privada	1	1	0	0	0	1	0	0	0	0	0	0	0	0	0	0	0	1
Pública	35	30	5	3	5	5	10	2	3	5	2	2	0	3	4	4	18	4
Privada concertada laica	4	4	0	0	0	1	1	1	1	0	0	0	0	0	0	1	2	1
Privada concertada religiosa	4	4	0	0	0	0	1	1	0	0	2	0	0	1	0	2	0	1
No sap	2	2	0	0	1	0	0	0	0	1	0	0	0	0	1	0	1	0
P.76-9. PER QUIN MOTIU VA ESCOLLIR AQUESTA ESCOLA EN CONCRET?																		
Base: Té algun fill en edat escolar	46	41	5	3	6	7	12	4	4	6	4	2	0	4	5	7	21	7
Proximitat	28	26	2	3	2	4	8	2	3	5	1	2	0	0	3	4	16	3
Per adjudicació	4	3	1	0	1	0	1	1	1	0	0	0	0	1	0	1	2	0
Els agradava	7	6	1	0	1	2	1	1	0	0	2	0	0	2	1	0	1	3
Altres	5	4	1	0	1	1	2	0	0	0	1	0	0	1	0	2	1	1
No sap	2	2	0	0	1	0	0	0	0	1	0	0	0	0	1	0	1	0
P.76-5. EDAT DEL SEGON FILL EN EDAT ESCOLAR																		
Base: Té més d'1 fill en edat escolar	18	16	2	2	1	6	4	1	1	3	0	1	0	1	2	2	7	5
Base:	18	16	2	2	1	6	4	1	1	3	0	1	0	1	2	2	7	5
Mitjana:	8.94	9.00	8.50	9.00	4.00	9.50	9.75	7.00	8.00	9.33	.00	5.00	.00	12.00	10.00	12.00	7.57	9.40
Desv.Típica:	2.94	2.76	3.50	.00	.00	3.30	1.92	.00	.00	3.30	.00	.00	.00	.00	.00	1.00	1.68	3.61
Menys de 6 anys	3	2	1	0	1	1	0	0	0	1	0	1	0	0	0	0	1	1
Entre 6 i 11 anys	12	12	0	2	0	4	3	1	1	1	0	0	0	0	2	1	6	3
De 12 a 16 anys	3	2	1	0	0	1	1	0	0	1	0	0	0	1	0	1	0	1
P.76-6. I EM PODRIA DIR QUIN CICLE ESTÀ CURSANT?																		
Base: Té més d'1 fill en edat escolar	18	16	2	2	1	6	4	1	1	3	0	1	0	1	2	2	7	5
Primària	12	12	0	2	0	4	3	1	1	1	0	0	0	0	2	1	6	3
Secundària	3	2	1	0	0	1	1	0	0	1	0	0	0	1	0	1	0	1
Preescolar	3	2	1	0	1	1	0	0	0	1	0	1	0	0	0	0	1	1

	MOSTRA			NACIONALITAT								TEMPS D'ARRIBADA						
	TOTAL	PANEL	NOVA	PAKIS- TANESA	XINESA	MARRO- QUINA	EQUATO- RIANA	PERUANA	COLOM- BIANA	BOLI- VIANA	RESTA- MÓN	- D'UN ANY	1 FINS 2	2 FINS 3	3 FINS 4	4 FINS 5	5 FINS 10 +	DE 10
TOTAL	200	150	50	23	22	26	25	26	22	24	32	21	17	19	23	24	81	15
P.76-7. VA A UNA ESCOLA PRIVADA, PÚBLICA O PRIVADA CONCERTADA?																		
Base: Té més d'1 fill en edat escolar	18	16	2	2	1	6	4	1	1	3	0	1	0	1	2	2	7	5
Pública	17	15	2	2	1	6	4	1	1	2	0	1	0	1	1	2	7	5
No sap	1	1	0	0	0	0	0	0	0	1	0	0	0	0	1	0	0	0
P.76-9. PER QUIN MOTIU VA ESCOLLIR AQUESTA ESCOLA EN CONCRET?																		
Base: Té més d'1 fill en edat escolar	18	16	2	2	1	6	4	1	1	3	0	1	0	1	2	2	7	5
Proximitat	13	12	1	2	0	5	3	1	0	2	0	1	0	0	1	2	5	4
Per adjudicació	1	1	0	0	0	0	0	0	1	0	0	0	0	0	0	0	1	0
Els agradava	3	2	1	0	1	1	1	0	0	0	0	0	0	1	0	0	1	1
No sap	1	1	0	0	0	0	0	0	0	1	0	0	0	0	1	0	0	0
P.76-5. EDAT DEL TERCER FILL EN EDAT ESCOLAR																		
Base: Té més de 2 fills en edat escolar	8	8	0	2	0	5	0	1	0	0	0	0	0	0	1	0	3	4
Base:	8	8	0	2	0	5	0	1	0	0	0	0	0	0	1	0	3	4
Mitjana:	6.50	6.50	.00	8.50	.00	5.20	.00	9.00	.00	.00	.00	.00	.00	.00	3.00	.00	8.67	5.75
Desv.Típica:	2.50	2.50	.00	2.50	.00	1.72	.00	.00	.00	.00	.00	.00	.00	.00	.00	.00	2.05	1.48
Menys de 6 anys	3	3	0	0	0	3	0	0	0	0	0	0	0	0	1	0	0	2
Entre 6 i 11 anys	5	5	0	2	0	2	0	1	0	0	0	0	0	0	0	0	3	2
P.76-6. I EM PODRIA DIR QUIN CICLE ESTÀ CURSANT?																		
Base: Té més de 2 fills en edat escolar	8	8	0	2	0	5	0	1	0	0	0	0	0	0	1	0	3	4
Primària	6	6	0	2	0	3	0	1	0	0	0	0	0	0	0	0	3	3
Preescolar	2	2	0	0	0	2	0	0	0	0	0	0	0	0	1	0	0	1
P.76-7. VA A UNA ESCOLA PRIVADA, PÚBLICA O PRIVADA CONCERTADA?																		
Base: Té més de 2 fills en edat escolar	8	8	0	2	0	5	0	1	0	0	0	0	0	0	1	0	3	4
Pública	8	8	0	2	0	5	0	1	0	0	0	0	0	0	1	0	3	4

	MOSTRA			NACIONALITAT								TEMPS D'ARRIBADA						
	TOTAL	PANEL	NOVA	PAKIS- TANESA	XINESA	MARRO- QUINA	EQUATO- RIANA	PERUANA	COLOM- BIANA	BOLI- VIANA	RESTA- MÓN	- D'UN ANY	1 FINS 2	2 FINS 3	3 FINS 4	4 FINS 5	5 FINS 10 +	DE 10
TOTAL	200	150	50	23	22	26	25	26	22	24	32	21	17	19	23	24	81	15
P.76-9. PER QUIN MOTIU VA ESCOLLIR AQUESTA ESCOLA EN CONCRET?																		
Base: Té més de 2 fills en edat escolar	8	8	0	2	0	5	0	1	0	0	0	0	0	0	1	0	3	4
Proximitat	7	7	0	2	0	4	0	1	0	0	0	0	0	0	1	0	3	3
Els agradava	1	1	0	0	0	1	0	0	0	0	0	0	0	0	0	0	0	1
P.76-5. EDAT DEL QUART FILL EN EDAT ESCOLAR																		
Base: Té més de 3 fills en edat escolar	1	1	0	0	0	1	0	0	0	0	0	0	0	0	0	0	0	1
Base:	1	1	0	0	0	1	0	0	0	0	0	0	0	0	0	0	0	1
Mitjana:	4.00	4.00	.00	.00	.00	4.00	.00	.00	.00	.00	.00	.00	.00	.00	.00	.00	.00	4.00
Desv.Típica:	.00	.00	.00	.00	.00	.00	.00	.00	.00	.00	.00	.00	.00	.00	.00	.00	.00	.00
Menys de 6 anys	1	1	0	0	0	1	0	0	0	0	0	0	0	0	0	0	0	1
P.76-6. I EM PODRIA DIR QUIN CICLE ESTÀ CURSANT?																		
Base: Té més de 3 fills en edat escolar	1	1	0	0	0	1	0	0	0	0	0	0	0	0	0	0	0	1
Preescolar	1	1	0	0	0	1	0	0	0	0	0	0	0	0	0	0	0	1
P.76-7. VA A UNA ESCOLA PRIVADA, PÚBLICA O PRIVADA CONCERTADA?																		
Base: Té més de 3 fills en edat escolar	1	1	0	0	0	1	0	0	0	0	0	0	0	0	0	0	0	1
Pública	1	1	0	0	0	1	0	0	0	0	0	0	0	0	0	0	0	1
P.76-9. PER QUIN MOTIU VA ESCOLLIR AQUESTA ESCOLA EN CONCRET?																		
Base: Té més de 3 fills en edat escolar	1	1	0	0	0	1	0	0	0	0	0	0	0	0	0	0	0	1
Proximitat	1	1	0	0	0	1	0	0	0	0	0	0	0	0	0	0	0	1
P77. TÉ LA INTENCIÓ DE PORTAR A ESPANYA ALS SEUS PARES - ASCENDENTS -, PARELLA O FILLS QUE NO VIUEN AQUÍ?																		
Base: Total	200	150	50	23	22	26	25	26	22	24	32	21	17	19	23	24	81	15
Ascendents	44	38	6	2	3	13	5	4	5	3	9	2	4	3	8	6	16	5
Parella	7	3	4	3	1	2	0	1	0	0	0	2	1	1	1	0	2	0
Fills	27	18	9	3	2	1	8	5	3	4	1	4	3	2	2	1	14	1
Cap	128	96	32	17	19	11	14	17	13	17	20	14	8	14	14	17	52	9
No sap	5	2	3	0	0	0	0	0	2	1	2	1	2	0	0	0	2	0

	MOSTRA			NACIONALITAT								TEMPS D'ARRIBADA						
	TOTAL	PANEL	NOVA	PAKIS- TANESA	XINESA	MARRO- QUINA	EQUATO- RIANA	PERUANA	COLOM- BIANA	BOLI- VIANA	RESTA- MÓN	- D'UN ANY	1 FINS 2	2 FINS 3	3 FINS 4	4 FINS 5	5 FINS 10 +	DE 10
TOTAL	200	150	50	23	22	26	25	26	22	24	32	21	17	19	23	24	81	15
P.78. AMB QUINA FREQUÈNCIA PARLA O ES RELACIONA AMB LA FAMÍLIA QUE VIU AL SEU PAÍS D'ORIGEN?																		
Base: Total	200	150	50	23	22	26	25	26	22	24	32	21	17	19	23	24	81	15
Cada dia	32	24	8	4	1	2	3	4	7	6	5	3	5	1	4	1	17	1
Cada setmana	129	92	37	13	10	19	18	19	12	17	21	16	10	16	15	14	51	7
Algunes vegades a l'any	25	22	3	2	7	3	4	2	2	0	5	2	1	1	7	9	4	4
Amb menys ferquència	6	6	0	2	2	0	0	1	0	1	0	0	0	0	2	2	1	1
No té contacte	8	6	2	2	2	2	0	0	1	0	1	0	1	1	1	0	3	2
P.79. DES DE QUE VA MARXAR, HA TORNAT ALGUN COP AL SEU PAÍS? QUANTS COPS?																		
Base: Total	200	150	50	23	22	26	25	26	22	24	32	21	17	19	23	24	81	15
Una	42	39	3	3	7	3	8	8	4	4	5	2	0	4	3	11	19	3
Dos	31	29	2	4	2	5	4	4	5	1	6	0	1	2	3	0	19	6
Tres	13	13	0	5	1	1	1	2	2	0	1	0	0	0	1	2	10	0
Quatre	7	7	0	1	1	0	0	1	2	1	1	0	0	0	1	1	5	0
Cinc	6	6	0	0	0	3	0	1	1	0	1	0	0	0	0	0	4	2
Sis i més	11	11	0	0	1	7	0	1	0	0	2	0	0	0	1	1	7	2
No ha tornat al seu país	90	45	45	10	10	7	12	9	8	18	16	19	16	13	14	9	17	2
P.80. VOSTÈ ENVIA DINERS AL SEU PAÍS D'ORIGEN?																		
Base: Total	200	150	50	23	22	26	25	26	22	24	32	21	17	19	23	24	81	15
Sí	134	106	28	14	12	16	21	18	18	20	15	12	11	12	12	16	63	8
No	66	44	22	9	10	10	4	8	4	4	17	9	6	7	11	8	18	7
P80-1. PER QUIN MOTIU (O A QUI) ENVIA DINERS AL SEU PAÍS D'ORIGEN?																		
Base: Total	134	106	28	14	12	16	21	18	18	20	15	12	11	12	12	16	63	8
Mantenir fills	26	25	1	0	2	0	7	4	7	5	1	1	0	1	2	3	18	1
Mantenir família	18	13	5	7	2	2	1	2	3	1	0	3	1	2	1	3	7	1
Ajudar a la família	75	57	18	4	7	13	10	10	9	11	11	7	8	7	5	8	33	7
Pagament deute	7	4	3	0	0	0	2	1	1	0	3	0	3	0	0	0	4	0
Estalviar	3	2	1	0	0	1	0	0	0	2	0	0	1	1	0	1	0	0
Regalar	2	2	0	0	0	0	1	1	0	0	0	0	0	0	1	1	0	0
Invertir	3	1	2	1	0	0	0	0	0	1	1	1	0	1	1	0	0	0
No sap	9	9	0	2	1	1	1	2	1	1	0	0	0	0	2	2	5	0

	MOSTRA			NACIONALITAT								TEMPS D'ARRIBADA						
	TOTAL	PANEL	NOVA	PAKIS- TANESA	XINESA	MARRO- QUINA	EQUATO- RIANA	PERUANA	COLOM- BIANA	BOLI- VIANA	RESTA- MÓN	- D'UN ANY	1 FINS 2	2 FINS 3	3 FINS 4	4 FINS 5	5 FINS 10 +	DE 10
TOTAL	200	150	50	23	22	26	25	26	22	24	32	21	17	19	23	24	81	15
P.80-2. AMB QUINA FREQUÈNCIA HO FA?																		
Base: Total	134	106	28	14	12	16	21	18	18	20	15	12	11	12	12	16	63	8
Setmanalment	2	1	1	0	0	1	0	1	0	0	0	0	0	1	0	0	0	1
Mensualment	86	63	23	9	1	8	17	15	13	14	9	10	11	7	5	11	38	4
Algunes vegades a l'any	40	36	4	5	11	6	3	2	4	4	5	2	0	3	6	4	22	3
Menor freqüència	6	6	0	0	0	1	1	0	1	2	1	0	0	1	1	1	3	0
P.81. VOSTÈ HA CANVIAT DE LLOC DE RESIDÈNCIA AL LLARG DE 2007?																		
Base: Total	200	150	50	23	22	26	25	26	22	24	32	21	17	19	23	24	81	15
Sí	78	63	15	4	7	6	11	10	13	13	14	6	6	4	12	11	37	2
No	122	87	35	19	15	20	14	16	9	11	18	15	11	15	11	13	44	13
P.81-1. I A QUIN DISTRICTE VIU ACTUALMENT?																		
Base: Total	200	150	50	23	22	26	25	26	22	24	32	21	17	19	23	24	81	15
Ciutat Vella	51	31	20	16	4	8	3	5	3	5	7	9	5	6	5	7	13	6
Eixample	26	20	6	0	6	3	0	3	7	1	6	4	2	0	2	6	9	3
Sants-Montjuïc	39	23	16	2	8	5	4	6	3	4	7	3	9	7	3	3	12	2
Les Corts	3	3	0	0	1	0	0	0	1	0	1	0	0	0	1	0	2	0
Sarrià-Sant Gervasi	4	4	0	0	0	0	1	1	0	1	1	0	0	1	0	1	2	0
Gràcia	8	8	0	2	0	1	0	1	0	2	2	0	0	1	2	1	4	0
Horta-Guinardó	10	10	0	0	0	2	2	1	0	3	2	0	0	2	4	1	3	0
Nou Barris	19	15	4	1	2	3	5	2	2	4	0	3	1	0	0	2	12	1
Sant Andreu	8	6	2	0	0	2	3	1	1	1	0	1	0	1	1	1	3	1
Sant Martí	10	8	2	1	1	1	0	2	1	2	2	1	0	1	2	0	5	1
Fora de Barcelona	22	22	0	1	0	1	7	4	4	1	4	0	0	0	3	2	16	1
P.81-2. VOSTÈ VIU EN RÈGIM DE LLOGUER O DE PROPIETAT?																		
Base: Total	200	150	50	23	22	26	25	26	22	24	32	21	17	19	23	24	81	15
Lloguer	169	123	46	16	22	25	18	22	19	23	24	20	15	16	20	21	65	12
Propietat	26	22	4	7	0	1	5	3	3	0	7	1	2	2	3	3	12	3
Acollit a casa de familiars o amics	4	4	0	0	0	0	2	1	0	0	1	0	0	0	0	0	4	0
Porteria	1	1	0	0	0	0	0	0	0	1	0	0	0	1	0	0	0	0

	MOSTRA			NACIONALITAT								TEMPS D'ARRIBADA						
	TOTAL	PANEL	NOVA	PAKIS- TANESA	XINESA	MARRO- QUINA	EQUATO- RIANA	PERUANA	COLOM- BIANA	BOLI- VIANA	RESTA- MÓN	- D'UN ANY	1 FINS 2	2 FINS 3	3 FINS 4	4 FINS 5	5 FINS 10 +	DE 10
TOTAL	200	150	50	23	22	26	25	26	22	24	32	21	17	19	23	24	81	15
P.81-3. CONCRETAMENT, QUÈ ÉS EL QUE TÉ LLOGAT?																		
Base: Total	169	123	46	16	22	25	18	22	19	23	24	20	15	16	20	21	65	12
Un habitatge complet (ell o la seva unitat de convivència)	101	87	14	6	13	19	12	16	14	7	14	6	3	8	12	13	49	10
Habitació amb dret a serveis comuns	56	32	24	7	7	4	6	4	3	15	10	10	8	7	8	6	15	2
Només una habitació	12	4	8	3	2	2	0	2	2	1	0	4	4	1	0	2	1	0
P.81-4. APROXIMADAMENT, QUANT PAGA AL MES PEL QUE TÉ LLOGAT?																		
Base: Té llogat un pis sencer	101	87	14	6	13	19	12	16	14	7	14	6	3	8	12	13	49	10
Base:	94	85	9	6	9	17	12	15	14	7	14	4	3	5	12	13	47	10
Mitjana:	564.36	569.41	516.67	466.67	550.00	414.71	541.67	650.00	628.57	685.71	600.00	525.00	483.33	590.00	533.33	665.38	578.72	430.00
Desv.Típica:	205.91	208.75	169.97	211.48	200.00	196.66	149.77	212.13	108.09	194.04	205.29	147.90	169.97	162.48	181.81	194.53	205.82	208.81
Entre 101 i 200 euros	6	6	0	0	1	3	1	1	0	0	0	0	0	0	1	0	2	3
Entre 201 i 300 euros	6	5	1	2	0	3	0	0	0	0	1	0	1	0	0	1	4	0
Entre 301 i 400 euros	6	4	2	1	1	2	0	0	0	1	1	1	0	1	2	0	1	1
Entre 401 i 500 euros	13	12	1	1	1	3	2	2	2	0	2	1	0	1	1	1	8	1
Entre 501 i 600 euros	21	19	2	0	2	2	6	3	3	1	4	1	1	0	4	2	10	3
Entre 601 i 700 euros	20	19	1	0	2	3	1	3	6	2	3	0	1	1	2	4	11	1
Entre 701 i 800 euros	13	11	2	2	1	1	2	3	2	1	1	1	0	2	1	3	5	1
Entre 801 i 900 euros	4	4	0	0	1	0	0	1	1	1	0	0	0	0	1	0	3	0
Més de 900 euros	5	5	0	0	0	0	0	2	0	1	2	0	0	0	0	2	3	0
No sap	7	2	5	0	4	2	0	1	0	0	0	2	0	3	0	0	2	0

	MOSTRA			NACIONALITAT								TEMPS D'ARRIBADA						
	TOTAL	PANEL	NOVA	PAKIS- TANESA	XINESA	MARRO- QUINA	EQUATO- RIANA	PERUANA	COLOM- BIANA	BOLI- VIANA	RESTA- MÓN	- D'UN ANY	1 FINS 2	2 FINS 3	3 FINS 4	4 FINS 5	5 FINS 10	+ DE 10
TOTAL	200	150	50	23	22	26	25	26	22	24	32	21	17	19	23	24	81	15
P.81-4. APROXIMADAMENT, QUANT PAGA AL MES PEL QUE TÉ LLOGAT?																		
Base: Té llogada una habitació	68	36	32	10	9	6	6	6	5	16	10	14	12	8	8	8	16	2
Base:	68	36	32	10	9	6	6	6	5	16	10	14	12	8	8	8	16	2
Mitjana:	248.82	248.33	249.38	204.00	283.33	233.33	333.33	190.00	210.00	227.50	310.00	241.43	208.33	325.00	275.00	237.50	246.25	200.00
Desv.Típica:	131.39	106.30	156.70	124.27	156.35	89.75	121.34	85.63	48.99	59.95	195.96	183.26	64.01	147.90	119.90	92.70	110.50	50.00
Menys de 100 euros	3	1	2	1	0	0	0	1	0	1	0	2	0	0	0	0	1	0
Entre 101 i 200 euros	23	11	12	6	3	3	0	3	2	3	3	5	6	1	2	3	5	1
Entre 201 i 300 euros	29	17	12	2	4	1	4	1	3	11	3	5	5	4	4	4	6	1
Entre 301 i 400 euros	7	4	3	0	0	2	0	1	0	1	3	1	1	1	1	0	3	0
Entre 401 i 500 euros	2	1	1	0	1	0	1	0	0	0	0	0	0	1	0	1	0	0
Entre 501 i 600 euros	2	2	0	1	0	0	1	0	0	0	0	0	0	0	1	0	1	0
Entre 601 i 700 euros	1	0	1	0	1	0	0	0	0	0	0	0	0	1	0	0	0	0
Entre 801 i 900 euros	1	0	1	0	0	0	0	0	0	0	1	1	0	0	0	0	0	0
P.82. APROXIMADAMENT, QUANT PAGA AL MES PER LA SEVA HIPOTECA?																		
Base: Viu en pis de propietat	26	22	4	7	0	1	5	3	3	0	7	1	2	2	3	3	12	3
Base:	21	18	3	6	0	1	5	2	3	0	4	1	2	0	2	2	12	2
Mitjana:	1102.38	1116.67	1016.67	983.33	.00	550.00	1170.00	850.00	1516.67	.00	1150.00	950.00	1050.00	.00	1200.00	700.00	1175.00	1100.00
Desv.Típica:	402.02	428.40	169.97	415.00	.00	.00	426.15	100.00	94.28	.00	212.13	.00	200.00	.00	250.00	50.00	406.46	550.00
Menys de 600 euros	2	2	0	1	0	1	0	0	0	0	0	0	0	0	0	0	1	1
Entre 601 i 700 euros	2	2	0	1	0	0	1	0	0	0	0	0	0	0	0	1	1	0
Entre 701 i 800 euros	3	3	0	1	0	0	1	1	0	0	0	0	0	0	0	1	2	0
Entre 801 i 900 euros	1	0	1	1	0	0	0	0	0	0	0	0	1	0	0	0	0	0
Entre 901 i 1000 euros	3	2	1	0	0	0	0	1	0	0	2	1	0	0	1	0	1	0
Entre 1101 i 1200 euros	1	1	0	0	0	0	1	0	0	0	0	0	0	0	0	0	1	0
Entre 1201 i 1300 euros	1	0	1	0	0	0	0	0	0	0	1	0	1	0	0	0	0	0
Entre 1301 i 1500 euros	4	4	0	1	0	0	0	0	2	0	1	0	0	0	1	0	3	0
Més de 1500 euros	4	4	0	1	0	0	2	0	1	0	0	0	0	0	0	0	3	1
No sap	4	3	1	1	0	0	0	1	0	0	2	0	0	2	1	0	0	1
No contesta	1	1	0	0	0	0	0	0	0	0	1	0	0	0	0	1	0	0

	MOSTRA			NACIONALITAT								TEMPS D'ARRIBADA						
	TOTAL	PANEL	NOVA	PAKIS- TANESA	XINESA	MARRO- QUINA	EQUATO- RIANA	PERUANA	COLOM- BIANA	BOLI- VIANA	RESTA- MÓN	- D'UN ANY	1 FINS 2	2 FINS 3	3 FINS 4	4 FINS 5	5 FINS 10	+ DE 10
TOTAL	200	150	50	23	22	26	25	26	22	24	32	21	17	19	23	24	81	15
P.83. AL LLARG DE 2007 VOSTÈ HA CANVIAT D'UNITAT DE CONVIVÈNCIA?																		
Base: Total	200	150	50	23	22	26	25	26	22	24	32	21	17	19	23	24	81	15
Sí	46	42	4	2	0	4	8	11	5	6	10	2	1	5	11	4	21	2
No	154	108	46	21	22	22	17	15	17	18	22	19	16	14	12	20	60	13
P.83-1. QUANTES PERSONES VIUEN ACTUALMENT AL SEU HABITATGE, COMPTANT-SE VOSTÈ?																		
Base: Total	200	150	50	23	22	26	25	26	22	24	32	21	17	19	23	24	81	15
Base:	200	150	50	23	22	26	25	26	22	24	32	21	17	19	23	24	81	15
Mitjana:	4.34	4.13	4.98	5.13	4.36	4.50	4.40	3.81	3.05	5.96	3.69	4.52	5.41	4.58	4.65	4.33	4.05	3.67
Desv.Típica:	2.03	1.92	2.23	1.98	2.08	2.02	1.68	1.77	1.00	2.56	1.67	2.11	2.40	1.98	2.62	1.95	1.75	1.81
Una	2	2	0	0	1	0	1	0	0	0	0	0	0	0	0	0	1	1
Dues	34	31	3	3	2	4	1	6	8	3	7	1	2	1	6	5	14	5
Tres	43	27	16	0	7	6	4	6	7	2	11	9	3	6	4	2	18	1
Quatre	47	39	8	6	2	4	9	10	5	3	8	4	2	5	3	9	22	2
Cinc	38	31	7	8	6	7	7	1	2	4	3	2	3	3	4	4	17	5
Entre 6 i 10	35	19	16	6	4	5	3	3	0	11	3	5	7	4	5	4	9	1
Més de 10	1	1	0	0	0	0	0	0	0	1	0	0	0	0	1	0	0	0
P.83-2. QUINA RELACIÓ TÉ AMB LES PERSONES QUE VIUEN AMB VOSTÈ																		
Base: No viu sol	198	148	50	23	21	26	24	26	22	24	32	21	17	19	23	24	80	14
Família directa (pares, fills, parella)	116	92	24	11	14	17	20	15	13	8	18	9	5	15	14	12	50	11
Altra família (oncles, cosins...)	22	17	5	3	1	3	7	5	1	2	0	3	0	2	1	2	11	3
Persones del país d'origen no família	53	34	19	12	8	5	4	5	6	7	6	8	6	7	4	9	17	2
Espanyols	11	8	3	0	0	0	0	3	1	4	3	3	0	0	1	4	3	0
Persones d'altres països	35	25	10	1	0	3	1	6	4	9	11	3	6	2	6	6	12	0
Altres	2	1	1	0	0	0	1	0	0	0	1	0	1	0	0	0	1	0
P.84. ACTUALMENT TÉ PERMÍS DE RESIDÈNCIA?																		
Base: Total	200	150	50	23	22	26	25	26	22	24	32	21	17	19	23	24	81	15
Permís de residència permanent	67	56	11	7	13	11	6	14	7	0	9	4	3	6	4	5	34	11
Permís de residència temporal	81	67	14	11	8	8	16	9	8	8	13	7	5	4	12	17	36	0
No té permís de residència	40	17	23	4	0	6	2	2	3	16	7	9	9	8	7	2	5	0
Té nacionalitat espanyola	10	10	0	1	0	0	1	1	4	0	3	0	0	0	0	0	6	4
No sap	2	0	2	0	1	1	0	0	0	0	0	1	0	1	0	0	0	0



	MOSTRA			NACIONALITAT								TEMPS D'ARRIBADA						
	TOTAL	PANEL	NOVA	PAKIS- TANESA	XINESA	MARRO- QUINA	EQUATO- RIANA	PERUANA	COLOM- BIANA	BOLI- VIANA	RESTA- MÓN	- D'UN ANY	1 FINS 2	2 FINS 3	3 FINS 4	4 FINS 5	5 FINS 10 +	DE 10
TOTAL	200	150	50	23	22	26	25	26	22	24	32	21	17	19	23	24	81	15
P.85. COM VA ACONSEGUIR EL PERMÍS DE RESIDÈNCIA?																		
Base: Total	158	133	25	19	21	19	23	24	19	8	25	11	8	10	16	22	76	15
Amb un contracte de treball a l'origen des d'aquí	20	15	5	1	9	2	2	3	1	1	1	3	1	1	1	2	10	2
Amb un contracte de treball a l'origen	7	5	2	0	1	0	0	4	1	0	1	1	1	0	1	1	2	1
Amb un contracte de treball aconseguit aquí	86	80	6	13	6	12	18	10	11	6	10	1	3	5	6	11	55	5
Reagrupació familiar	19	11	8	3	3	3	1	3	2	1	3	6	1	1	2	2	4	3
Visat d'estudiant	3	3	0	0	0	0	0	1	0	0	2	0	0	0	2	0	1	0
Visat professionals (autònom)	3	2	1	1	0	0	1	1	0	0	0	0	1	0	0	1	0	1
Per arrelament	16	14	2	1	0	1	1	2	3	0	8	0	1	2	4	4	3	2
Altres	1	0	1	0	1	0	0	0	0	0	0	0	0	1	0	0	0	0
No sap	3	3	0	0	1	1	0	0	1	0	0	0	0	0	0	1	1	1
P.86. VOSTÈ ESTÀ EMPADRONAT A BARCELONA?																		
Base: Total	200	150	50	23	22	26	25	26	22	24	32	21	17	19	23	24	81	15
Sí	182	132	50	22	22	25	19	24	18	23	29	21	17	19	20	22	68	15
No	18	18	0	1	0	1	6	2	4	1	3	0	0	0	3	2	13	0
P.86-1. VOSTÈ SAP QUE HA DE RENOVAR EL SEU EMPADRONAMENT CADA DOS ANYS?																		
Base: Està empadronat a Barcelona i no té permís de residència permanent	120	81	39	15	9	15	17	11	11	23	19	17	14	13	17	19	40	0
Sí	108	79	29	14	7	13	15	11	9	21	18	13	11	10	17	18	39	0
No	11	2	9	1	2	1	2	0	2	2	1	4	3	2	0	1	1	0
No sap	1	0	1	0	0	1	0	0	0	0	0	0	0	1	0	0	0	0
P.87. VOSTÈ PENSA SOL·LICITAR LA NACIONALITAT ESPANYOLA?																		
Base: Total	200	150	50	23	22	26	25	26	22	24	32	21	17	19	23	24	81	15
Sí	130	93	37	16	14	24	11	16	14	16	19	15	11	16	16	15	48	9
No	29	20	9	5	5	1	2	3	2	4	7	3	5	2	4	7	8	0
Ja ho ha fet / està en tràmit	22	21	1	0	0	1	9	5	2	3	2	1	0	1	2	1	16	1
Ja la té	10	10	0	1	0	0	1	1	4	0	3	0	0	0	0	0	6	4
No sap	9	6	3	1	3	0	2	1	0	1	1	2	1	0	1	1	3	1

	MOSTRA			NACIONALITAT								TEMPS D'ARRIBADA						
	TOTAL	PANEL	NOVA	PAKIS- TANESA	XINESA	MARRO- QUINA	EQUATO- RIANA	PERUANA	COLOM- BIANA	BOLI- VIANA	RESTA- MÓN	- D'UN ANY	1 FINS 2	2 FINS 3	3 FINS 4	4 FINS 5	5 FINS 10 +	DE 10
TOTAL	200	150	50	23	22	26	25	26	22	24	32	21	17	19	23	24	81	15
P.88. VOSTÈ TÉ PERMÍS DE TREBALL?																		
Base: Total	200	150	50	23	22	26	25	26	22	24	32	21	17	19	23	24	81	15
Sí	144	126	18	18	19	16	22	19	18	9	23	7	8	7	15	21	73	13
No	55	24	31	5	2	10	3	7	4	15	9	13	9	12	8	3	8	2
No sap	1	0	1	0	1	0	0	0	0	0	0	1	0	0	0	0	0	0
P.89. EN RELACIÓ A LA SITUACIÓ LABORAL QUE TENIA FA UN ANY, VOSTÈ:																		
Base: Total	200	150	50	23	22	26	25	26	22	24	32	21	17	19	23	24	81	15
Treballa en el mateix lloc, sense canvis	95	69	26	14	14	13	11	12	12	9	10	10	11	6	10	10	39	9
Treballa en el mateix lloc, amb canvis	18	15	3	3	2	1	3	4	1	2	2	0	1	3	1	3	9	1
Treballa en un lloc diferent	45	39	6	1	2	3	7	4	6	9	13	3	2	6	8	4	21	1
Treballava i ara no treballa	19	14	5	1	0	5	3	3	1	2	4	3	2	0	2	2	8	2
No treballava i ara treballa	3	2	1	0	0	0	1	0	1	0	1	1	0	0	0	0	2	0
Ni treballava ni treballa	15	6	9	3	4	2	0	3	1	1	1	4	1	4	2	2	1	1
Mestressa de casa	4	4	0	0	0	2	0	0	0	1	1	0	0	0	0	2	1	1
No contesta	1	1	0	1	0	0	0	0	0	0	0	0	0	0	0	1	0	0
P.89-1. QUANTES FEINES HA TINGUT DES DE L'ANY PASSAT?																		
Base: Treballa a una altra empresa	82	61	21	5	6	10	11	10	9	12	19	11	5	10	12	8	32	4
Una	31	22	9	2	0	1	6	4	5	7	6	6	1	5	3	4	12	0
Dos	28	26	2	2	1	4	3	3	4	0	11	0	2	2	5	3	14	2
Tres	7	5	2	0	1	2	0	0	0	3	1	2	0	0	3	0	2	0
Cinc o més	3	2	1	0	0	0	1	0	0	2	0	0	1	0	1	0	1	0
Cap	12	6	6	1	4	3	1	3	0	0	0	2	1	3	0	1	3	2
No sap	1	0	1	0	0	0	0	0	0	0	1	1	0	0	0	0	0	0

	MOSTRA			NACIONALITAT								TEMPS D'ARRIBADA						
	TOTAL	PANEL	NOVA	PAKIS- TANESA	XINESA	MARRO- QUINA	EQUATO- RIANA	PERUANA	COLOM- BIANA	BOLI- VIANA	RESTA- MÓN	- D'UN ANY	1 FINS 2	2 FINS 3	3 FINS 4	4 FINS 5	5 FINS 10 +	DE 10
TOTAL	200	150	50	23	22	26	25	26	22	24	32	21	17	19	23	24	81	15
P.89-2. EM PODRIA DIR EXACTAMENT DE QUÈ TREBALLA O TREBALLAVA A L'ÚLTIM LLOC ON HO HA FET?																		
Base: Treballa	186	142	44	21	18	22	25	24	22	23	31	19	16	16	23	20	79	13
Directors d'empreses amb deu assalariats o més	1	1	0	0	0	0	0	0	1	0	0	0	0	0	0	0	1	0
Gerents d'empreses de comerç amb menys de deu assalariats	3	3	0	2	1	0	0	0	0	0	0	0	0	0	0	0	3	0
Gerents d'altres empreses amb menys de deu assalariats	2	1	1	1	0	0	0	0	0	0	1	0	1	0	0	0	1	0
Gerents d'empreses de comerç sense assalariats	1	1	0	0	1	0	0	0	0	0	0	0	0	0	0	0	1	0
Gerents d'empreses d'hoteleria sense assalariats	3	1	2	2	0	0	0	0	0	1	0	1	1	0	0	0	0	1
Gerents d'altres empreses sense assalariats	3	2	1	1	2	0	0	0	0	0	0	0	0	1	0	0	2	0
Professionals de les ciències físiques, químiques, matemàtiques i l'enginyeria, associats a titulacions de 2n i 3r cicle universitari	2	2	0	0	0	0	0	0	1	0	1	0	0	0	1	0	1	0
Professionals de les ciències naturals i la sanitat, associats a titulacions de 2n i 3r cicle universitari	2	2	0	0	0	0	0	0	0	0	2	0	0	1	1	0	0	0
Professionals de l'ensenyament associats a titulacions de 2n i 3r cicle universitari	1	1	0	0	0	0	0	0	0	0	1	0	0	0	0	0	1	0
Professionals de l'organització d'empreses i professionals de les ciències socials i humanes, associats a titulacions de 2n i 3r cicle universitari	3	2	1	0	0	0	0	1	0	0	2	1	0	1	1	0	0	0
Escriptors, artistes i altres professionals, associats a titulacions de 2n i 3r cicle universitari, i similars	1	1	0	0	0	0	0	0	1	0	0	0	0	0	0	1	0	0
Professionals de les ciències naturals i la sanitat, associats a titulacions de 1r cicle universitari, llevat dels òptics, els fisioterapeutes i similars	1	1	0	0	0	0	0	1	0	0	0	0	0	0	0	0	1	0
Tècnics en ciències físiques, químiques i enginyeria	2	1	1	0	0	0	0	0	1	0	1	0	0	1	0	0	0	1
Tècnics en ciències naturals i en sanitat	1	1	0	0	0	0	0	1	0	0	0	0	0	0	0	0	0	1
Professionals de suport d'operacions financeres i comercials	1	1	0	0	0	0	0	0	0	0	1	0	0	0	1	0	0	0

	MOSTRA			NACIONALITAT								TEMPS D'ARRIBADA						
	TOTAL	PANEL	NOVA	PAKIS- TANESA	XINESA	MARRO- QUINA	EQUATO- RIANA	PERUANA	COLOM- BIANA	BOLI- VIANA	RESTA- MÓN	- D'UN ANY	1 FINS 2	2 FINS 3	3 FINS 4	4 FINS 5	5 FINS 10 +	DE 10
TOTAL	200	150	50	23	22	26	25	26	22	24	32	21	17	19	23	24	81	15
P.89-2. EM PODRIA DIR EXACTAMENT DE QUÈ TREBALLA O TREBALLAVA A L'ÚLTIM LLOC ON HO HA FET?																		
Base: Treballa	186	142	44	21	18	22	25	24	22	23	31	19	16	16	23	20	79	13
Altres tècnics i professionals de suport	3	3	0	0	1	0	0	0	0	0	2	0	0	0	0	0	3	0
Empleats de serveis comptables, financers i serveis de suport a la producció i el transport	3	3	0	0	0	0	0	1	0	0	2	0	0	0	3	0	0	0
Auxiliars administratius sense tasques d'atenció al públic no classificats en altres apartats	1	1	0	0	0	1	0	0	0	0	0	0	0	0	0	1	0	0
Empleats d'agències de viatges, recepcionistes i telefonistes que tracten directament amb el públic	3	3	0	0	0	0	0	2	1	0	0	0	0	1	0	0	1	1
Treballadors de serveis de restauració	35	19	16	7	6	1	4	3	4	4	6	7	4	6	2	5	10	1
Treballadors de serveis personals	5	4	1	1	0	0	1	2	1	0	0	1	0	0	0	0	3	1
Treballadors de serveis de protecció i seguretat	6	6	0	0	0	0	2	2	1	0	1	0	0	0	0	0	6	0
Dependents de comerç i similars	14	11	3	2	2	1	1	0	4	2	2	0	3	0	3	2	6	0
Treballadors d'obres estructurals de la construcció i similars	8	7	1	0	0	0	3	1	0	3	1	1	0	0	1	1	5	0
Treballadors d'acabats de la construcció i similars; pintors i similars	5	4	1	1	0	0	1	1	0	1	1	1	0	1	1	0	1	1
Soldadors, planxistes, muntadors d'estructures metàl·liques, ferrers, fabricants d'eines i similars	4	4	0	0	0	3	0	0	1	0	0	0	0	0	1	1	2	0
Mecànics de precisió en metalls, treballadors de les arts gràfiques, ceramistes, fabricants de productes de vidre i artesans de la fusta, el tèxtil i el cuir	2	1	1	0	0	0	0	0	1	0	1	1	0	0	0	0	1	0
Treballadors de la indústria de l'alimentació, les begudes i el tabac	1	1	0	1	0	0	0	0	0	0	0	0	0	0	0	0	1	0
Operadors de màquines fixes	3	2	1	1	2	0	0	0	0	0	0	0	1	0	0	0	2	0
Muntadors i engalzadors	1	1	0	0	0	0	0	1	0	0	0	0	0	0	0	0	1	0
Treballadors no qualificats del comerç	3	3	0	1	0	0	1	0	1	0	0	0	0	0	0	1	2	0
Empleats domèstics i resta de personal de neteja d'interior d'edificis	33	26	7	0	2	6	8	5	0	8	4	3	3	3	5	7	8	4
Conserges d'edificis, netejavidres i vigilants	4	4	0	0	0	1	0	2	1	0	0	0	0	0	0	1	3	0
Altres treballadors no qualificats en altres serveis	10	9	1	0	1	2	2	1	2	1	1	1	0	0	1	0	7	1

	MOSTRA			NACIONALITAT								TEMPS D'ARRIBADA						
	TOTAL	PANEL	NOVA	PAKIS- TANESA	XINESA	MARRO- QUINA	EQUATO- RIANA	PERUANA	COLOM- BIANA	BOLI- VIANA	RESTA- MÓN	- D'UN ANY	1 FINS 2	2 FINS 3	3 FINS 4	4 FINS 5	5 FINS 10 +	DE 10
TOTAL	200	150	50	23	22	26	25	26	22	24	32	21	17	19	23	24	81	15
P.89-2. EM PODRIA DIR EXACTAMENT DE QUÈ TREBALLA O TREBALLAVA A L'ÚLTIM LLOC ON HO HA FET?																		
Base: Treballa	186	142	44	21	18	22	25	24	22	23	31	19	16	16	23	20	79	13
Peons agraris i pesquers	1	0	1	0	0	1	0	0	0	0	0	0	1	0	0	0	0	0
Peons de la construcció	13	8	5	1	0	6	1	0	1	3	1	2	2	1	2	0	5	1
Peons de les indústries manufactureres	1	1	0	0	0	0	1	0	0	0	0	0	0	0	0	0	1	0
P.89-3. QUIN TIPUS DE FEINA ÉS?																		
Base: Treballa	186	142	44	21	18	22	25	24	22	23	31	19	16	16	23	20	79	13
Treballador per compte aliè	147	109	38	16	9	18	22	19	20	17	26	17	13	14	17	14	64	8
Empresari	1	1	0	0	0	0	0	0	1	0	0	0	0	0	0	0	1	0
Autònom	19	15	4	5	7	1	1	1	0	2	2	1	2	1	0	2	10	3
Empleat/ada de la llar	18	16	2	0	2	3	2	4	1	4	2	1	1	1	5	4	4	2
Altres	1	1	0	0	0	0	0	0	0	0	1	0	0	0	1	0	0	0
P.89-4. COM VA ACONSEGUIR AQUESTA FEINA?																		
Base: Treballa	186	142	44	21	18	22	25	24	22	23	31	19	16	16	23	20	79	13
Familiars i/o amics del país	82	54	28	13	11	11	11	9	5	11	11	14	7	8	12	5	29	7
Familiars i/o amics espanyols	25	22	3	0	3	4	5	5	2	2	4	0	1	3	2	4	13	2
INEM/SOC/OTG	5	3	2	0	0	1	0	2	1	0	1	0	2	0	0	1	2	0
ETT	8	8	0	0	0	1	4	1	2	0	0	0	0	0	0	3	5	0
Prensa	13	11	2	0	1	1	2	0	4	4	1	2	0	1	0	1	8	1
Internet	12	8	4	1	0	1	0	2	2	2	4	1	3	1	1	0	5	1
Ell mateix	28	25	3	6	3	2	0	4	5	1	7	1	2	2	4	6	12	1
Amics d'altres nacionalitats	3	3	0	0	0	0	0	1	0	2	0	0	0	1	1	0	0	1
Altres	8	6	2	1	0	1	3	0	1	0	2	1	1	0	2	0	4	0
No sap	2	2	0	0	0	0	0	0	0	1	1	0	0	0	1	0	1	0

	MOSTRA			NACIONALITAT								TEMPS D'ARRIBADA						
	TOTAL	PANEL	NOVA	PAKIS- TANESA	XINESA	MARRO- QUINA	EQUATO- RIANA	PERUANA	COLOM- BIANA	BOLI- VIANA	RESTA- MÓN	- D'UN ANY	1 FINS 2	2 FINS 3	3 FINS 4	4 FINS 5	5 FINS 10 +	DE 10
TOTAL	200	150	50	23	22	26	25	26	22	24	32	21	17	19	23	24	81	15
P.89-5. I, APROXIMADAMENT, QUANTES HORES A LA SETMANA TREBALLA?																		
Base: Ha contestat la pregunta	179	141	38	20	18	22	24	24	21	22	28	15	15	15	23	20	78	13
Mitjana:	39.41	39.89	37.63	43.50	42.22	32.73	40.42	39.17	41.19	40.45	37.14	35.67	41.67	37.67	35.00	37.50	42.18	37.31
Desv.Típica:	11.42	10.86	13.29	10.40	10.74	10.66	12.15	12.48	8.65	12.24	11.34	15.26	13.00	6.80	6.03	9.10	11.83	11.87
Base: Treballa	186	142	44	21	18	22	25	24	22	23	31	19	16	16	23	20	79	13
20 o menys hores	11	6	5	0	0	4	1	3	0	1	2	4	1	0	0	1	3	2
Entre 21 i 30 hores	12	11	1	0	0	2	3	1	0	2	4	0	0	1	4	2	4	1
Entre 31 i 40 hores	83	60	23	10	11	12	8	7	12	9	14	7	9	10	15	9	30	3
Entre 41 i 50 hores	49	44	5	5	3	3	8	10	6	6	8	3	2	3	4	7	24	6
Entre 51 i 60 hores	16	12	4	3	2	1	2	2	2	2	2	2	2	1	0	1	9	1
Més de 60 hores	11	8	3	2	2	0	2	1	1	2	1	1	2	0	0	0	8	0
No sap	4	1	3	1	0	0	1	0	1	1	0	2	0	1	0	0	1	0
P.90. QUIN TIPUS DE CONTRACTE TÉ?																		
Base: Treballa	186	142	44	21	18	22	25	24	22	23	31	19	16	16	23	20	79	13
Fixe / indefinit	56	53	3	7	3	4	8	11	13	3	7	1	2	1	8	10	32	2
Temporal	51	39	12	5	7	9	8	6	2	4	10	5	3	6	4	6	22	5
Obra i servei	9	9	0	0	1	1	3	1	1	1	1	0	0	0	1	0	7	1
Autònom	21	17	4	5	7	2	1	1	1	2	2	1	2	1	0	2	12	3
Altres	1	1	0	0	0	0	0	0	0	0	1	0	0	1	0	0	0	0
No té contracte	45	22	23	3	0	6	4	5	5	12	10	11	9	6	10	2	5	2
No sap	3	1	2	1	0	0	1	0	0	1	0	1	0	1	0	0	1	0

	MOSTRA			NACIONALITAT								TEMPS D'ARRIBADA						
	TOTAL	PANEL	NOVA	PAKIS- TANESA	XINESA	MARRO- QUINA	EQUATO- RIANA	PERUANA	COLOM- BIANA	BOLI- VIANA	RESTA- MÓN	- D'UN ANY	1 FINS 2	2 FINS 3	3 FINS 4	4 FINS 5	5 FINS 10	+ DE 10
TOTAL	200	150	50	23	22	26	25	26	22	24	32	21	17	19	23	24	81	15
P.91. APROXIMADAMENT, A QUANT ASCENDEIXEN ELS SEUS INGRESSOS PROPIS MENSUALS?																		
Base:Ha contestat la pregunta	178	140	38	19	16	22	25	23	21	21	31	15	15	15	23	20	77	13
Mitjana:	1008.71	1050.36	855.26	1097.37	1093.75	754.55	964.00	1117.39	1171.43	845.24	1046.77	833.33	880.00	933.33	1000.00	950.00	1098.70	1019.23
Desv.Típica:	420.24	415.07	408.49	437.31	310.18	335.91	386.63	486.78	465.18	185.68	480.27	425.70	374.08	417.00	344.77	277.20	423.72	596.32
Base: Treballa	186	142	44	21	18	22	25	24	22	23	31	19	16	16	23	20	79	13
Menys de 300 euros	6	4	2	0	0	3	0	1	1	0	1	2	0	0	0	1	1	2
Entre 301 i 400 euros	5	3	2	1	0	1	1	1	0	0	1	1	0	1	2	0	0	1
Entre 401 i 500 euros	6	2	4	0	0	1	2	1	0	1	1	0	2	2	0	1	1	0
Entre 501 i 600 euros	4	3	1	0	0	3	0	0	0	0	1	0	1	0	0	0	2	1
Entre 601 i 700 euros	8	6	2	0	1	1	2	0	0	2	2	1	1	0	1	0	4	1
Entre 701 i 800 euros	29	21	8	2	1	4	3	4	4	6	5	4	3	3	3	2	13	1
Entre 801 i 900 euros	21	15	6	3	2	1	5	0	2	5	3	3	3	1	0	3	11	0
Entre 901 i 1000 euros	27	24	3	7	5	2	3	1	2	5	2	1	2	3	6	6	8	1
Entre 1001 i 1100 euros	15	11	4	0	1	3	2	4	1	0	4	0	1	3	4	1	6	0
Entre 1101 i 1200 euros	16	15	1	1	2	1	3	3	2	1	3	1	0	0	3	3	8	1
Entre 1201 i 1500 euros	18	16	2	1	1	2	1	4	5	1	3	1	1	0	3	3	8	2
Entre 1501 i 1800 euros	10	9	1	2	3	0	2	1	1	0	1	0	0	1	0	0	8	1
Més de 1800 euros	13	11	2	2	0	0	1	3	3	0	4	1	1	1	1	0	7	2
No sap	5	2	3	1	2	0	0	0	1	1	0	2	0	1	0	0	2	0
No contesta	3	0	3	1	0	0	0	1	0	1	0	2	1	0	0	0	0	0
P.92. CONSIDERA EL SEU TREBALL CONFORME A LA SEVA QUALIFICACIÓ PROFESSIONAL?																		
Base: Treballa	186	142	44	21	18	22	25	24	22	23	31	19	16	16	23	20	79	13
Sí	86	67	19	11	15	15	6	11	7	9	12	10	5	8	10	8	36	9
No	92	71	21	8	3	6	18	11	14	13	19	6	11	7	13	12	40	3
No sap	8	4	4	2	0	1	1	2	1	1	0	3	0	1	0	0	3	1
P.93. ESTÀ SATISFET AMB EL SEU TREBALL?																		
Base: Treballa	186	142	44	21	18	22	25	24	22	23	31	19	16	16	23	20	79	13
Sí	133	103	30	15	14	17	21	14	14	17	21	14	10	12	15	16	56	10
No	48	38	10	5	4	5	3	9	7	5	10	2	6	3	8	4	22	3
No sap	5	1	4	1	0	0	1	1	1	1	0	3	0	1	0	0	1	0

	MOSTRA			NACIONALITAT								TEMPS D'ARRIBADA						
	TOTAL	PANEL	NOVA	PAKIS- TANESA	XINESA	MARRO- QUINA	EQUATO- RIANA	PERUANA	COLOM- BIANA	BOLI- VIANA	RESTA- MÓN	- D'UN ANY	1 FINS 2	2 FINS 3	3 FINS 4	4 FINS 5	5 FINS 10 +	DE 10
TOTAL	200	150	50	23	22	26	25	26	22	24	32	21	17	19	23	24	81	15
P94. AQUÍ A BARCELONA VOSTÉ ES RELACIONA SOBRETOT:																		
Base: Total	200	150	50	23	22	26	25	26	22	24	32	21	17	19	23	24	81	15
Només (o pràcticament) amb gent del seu país	18	14	4	1	14	2	0	1	0	0	0	2	1	1	1	3	7	3
Més amb gent del seu país que d'aquí	33	21	12	7	5	6	1	1	4	5	4	3	5	4	4	6	9	2
Igual amb gent del seu país que d'aquí	90	66	24	8	2	11	16	10	13	15	15	13	7	10	11	7	39	3
Més amb gent d'aquí que del seu país	45	37	8	7	1	6	5	9	3	4	10	3	2	4	5	4	22	5
Només (o pràcticament) amb gent d'aquí	6	6	0	0	0	1	1	0	2	0	2	0	0	0	0	2	2	2
Gent d'altres països	14	7	7	0	0	0	3	6	1	1	3	0	5	2	2	2	3	0
P95. A QUIN LLOC O LLOCS ES RELACIONA AMB LA GENT DEL SEU PAÍS?																		
Base: Total	200	150	50	23	22	26	25	26	22	24	32	21	17	19	23	24	81	15
Treball	71	50	21	11	18	7	7	5	10	7	6	7	10	6	7	5	32	4
Lloc de culte / oració	34	24	10	9	6	7	3	2	0	1	6	2	6	3	4	3	12	4
Centre d'ensenyament (on estudia)	7	2	5	0	2	2	0	2	0	0	1	2	1	3	0	0	1	0
Escola fills	11	11	0	0	1	2	4	1	1	1	1	0	0	0	1	2	6	2
Associació	14	9	5	1	0	0	7	2	3	1	0	4	1	0	0	3	5	1
Parcs	28	19	9	6	3	1	2	4	1	5	6	6	2	2	4	2	12	0
Comerços	34	18	16	8	8	3	3	4	2	3	3	6	4	7	0	3	11	3
Locutoris	40	15	25	12	3	4	2	4	2	9	4	14	6	7	2	1	10	0
Cibercafès	6	2	4	0	0	0	0	2	2	0	2	3	1	0	0	0	2	0
Bars / restaurants	85	69	16	12	5	15	12	11	7	10	13	9	4	6	10	10	40	6
Altres oci (discoteques...)	21	18	3	0	0	3	2	3	5	3	5	2	1	0	4	2	10	2
Instal·lacions esportives	19	14	5	1	0	1	4	4	1	6	2	3	1	3	2	2	7	1
Als domicilis	82	68	14	11	7	8	11	13	10	8	14	6	3	8	12	9	38	6
Altres	1	1	0	0	0	0	1	0	0	0	0	0	0	0	0	0	1	0
No es reuneix	10	8	2	0	0	0	1	3	2	1	3	1	0	1	1	4	2	1



	MOSTRA			NACIONALITAT								TEMPS D'ARRIBADA						
	TOTAL	PANEL	NOVA	PAKIS- TANESA	XINESA	MARRO- QUINA	EQUATO- RIANA	PERUANA	COLOM- BIANA	BOLI- VIANA	RESTA- MÓN	- D'UN ANY	1 FINS 2	2 FINS 3	3 FINS 4	4 FINS 5	5 FINS 10 +	DE 10
TOTAL	200	150	50	23	22	26	25	26	22	24	32	21	17	19	23	24	81	15
P96. I AMB ELS ESPANYOLS, A QUIN LLOC O LLOCS ES RELACIONA?																		
Base: Total	200	150	50	23	22	26	25	26	22	24	32	21	17	19	23	24	81	15
Treball	135	103	32	16	9	15	21	18	17	20	19	12	13	14	17	13	58	8
Lloc de culte / oració	10	7	3	0	0	0	2	3	0	1	4	1	2	0	1	2	4	0
Centre d'ensenyament (on estudia)	13	6	7	2	3	2	1	2	1	0	2	2	2	4	0	2	2	1
Escola fills	17	17	0	2	2	3	3	1	2	2	2	0	0	0	2	2	9	4
Associació	3	3	0	1	0	0	1	0	1	0	0	0	0	0	0	0	2	1
Parcs	25	13	12	5	3	5	0	2	0	5	5	7	2	4	2	0	9	1
Comerços	35	23	12	6	8	4	4	4	2	5	2	6	3	4	1	3	16	2
Locutoris	7	2	5	1	0	2	0	1	0	1	2	3	1	1	0	0	2	0
Cibercafés	2	0	2	0	0	0	0	1	0	0	1	2	0	0	0	0	0	0
Bars / restaurants	78	65	13	11	2	12	16	11	9	5	12	6	4	5	9	11	38	5
Altres oci (discoteques...)	19	15	4	0	1	2	1	7	3	1	4	3	0	1	2	2	8	3
Instal·lacions esportives	4	4	0	1	0	1	1	0	0	0	1	0	0	0	1	0	3	0
Als domicilis	56	49	7	6	1	8	9	8	7	4	13	4	2	4	7	5	29	5
Altres	1	1	0	0	0	0	1	0	0	0	0	0	0	0	0	0	1	0
No es reuneix	11	9	2	1	8	1	0	0	0	0	1	2	0	0	2	2	3	2
P.97. EM PODRIA DIR SI A LA SEVA ESCALA DE VEÏNS VIUEN:																		
Base: Total	200	150	50	23	22	26	25	26	22	24	32	21	17	19	23	24	81	15
Només (o pràcticament) estrangers	14	7	7	1	2	1	2	2	1	5	0	1	4	4	0	0	5	0
Més estrangers que gent d'aquí	29	21	8	6	4	5	1	2	0	4	7	6	2	0	4	6	9	2
Igual estrangers que gent d'aquí	48	32	16	5	4	2	9	6	4	7	11	4	6	7	8	3	16	4
Més gent d'aquí que estrangers	81	64	17	7	12	13	9	11	13	7	9	9	4	7	10	12	32	7
Només (o pràcticament) gent d'aquí	24	23	1	4	0	4	4	2	4	1	5	1	0	1	1	3	16	2
No sap	4	3	1	0	0	1	0	3	0	0	0	0	1	0	0	0	3	0
P.98. HA PARTICIPAT EN ALGUN ACTE POPULAR DEL SEU BARRI O DE LA CIUTAT? A QUIN O A QUINS?																		
Base: Total	200	150	50	23	22	26	25	26	22	24	32	21	17	19	23	24	81	15
Festa Major del barri	34	29	5	6	3	2	3	5	5	4	6	2	2	2	2	4	18	4
Actes de la Mercè	18	16	2	0	2	2	0	1	3	1	9	0	1	2	6	2	5	2
Cavalcada de reis	10	8	2	2	1	0	0	1	0	2	4	1	1	0	2	2	4	0
Revetlla de Sant Joan	3	3	0	1	0	0	1	1	0	0	0	0	0	0	0	3	0	0
Festes de Gràcia	8	8	0	1	0	1	1	1	1	0	3	0	0	0	2	1	5	0
Festa (sense especificar)	5	5	0	0	5	0	0	0	0	0	0	0	0	0	0	2	2	1
Altres	4	4	0	1	0	0	2	0	0	0	1	0	0	0	1	2	1	0
No ha assistit a cap	134	91	43	13	12	20	21	18	15	19	16	18	14	16	13	12	52	9
No sap	1	1	0	0	0	1	0	0	0	0	0	0	0	0	0	0	1	0

	MOSTRA			NACIONALITAT								TEMPS D'ARRIBADA						
	TOTAL	PANEL	NOVA	PAKIS- TANESA	XINESA	MARRO- QUINA	EQUATO- RIANA	PERUANA	COLOM- BIANA	BOLI- VIANA	RESTA- MÓN	- D'UN ANY	1 FINS 2	2 FINS 3	3 FINS 4	4 FINS 5	5 FINS 10 +	DE 10
TOTAL	200	150	50	23	22	26	25	26	22	24	32	21	17	19	23	24	81	15
P.98. HA PARTICIPAT EN ALGUN ACTE POPULAR DEL SEU BARRI O DE LA CIUTAT? A QUIN O A QUINS?																		
Base: Ha assistit a algun acte de la ciutat	66	59	7	10	10	6	4	8	7	5	16	3	3	3	10	12	29	6
Festa Major del barri	34	29	5	6	3	2	3	5	5	4	6	2	2	2	2	4	18	4
Actes de la Mercè	18	16	2	0	2	2	0	1	3	1	9	0	1	2	6	2	5	2
Cavalcada de reis	10	8	2	2	1	0	0	1	0	2	4	1	1	0	2	2	4	0
Revetlla de Sant Joan	3	3	0	1	0	0	1	1	0	0	0	0	0	0	0	3	0	0
Festes de Gràcia	8	8	0	1	0	1	1	1	1	0	3	0	0	0	2	1	5	0
Festa (sense especificar)	5	5	0	0	5	0	0	0	0	0	0	0	0	0	0	2	2	1
Altres	4	4	0	1	0	0	2	0	0	0	1	0	0	0	1	2	1	0
No sap	1	1	0	0	0	1	0	0	0	0	0	0	0	0	0	0	1	0
P.99. I HA ASSISTIT A ALGUN ACTE ORGANITZAT PER ALGUNA ASSOCIACIÓ DEL SEU PAÍS D'ORIGEN? A QUIN O QUINS?																		
Base: Total	200	150	50	23	22	26	25	26	22	24	32	21	17	19	23	24	81	15
Dia de la independència	14	11	3	2	1	0	2	1	7	0	1	2	0	2	1	1	8	0
Aid alAdhà (festa del xai)	10	9	1	3	0	7	0	0	0	0	0	0	0	1	0	1	7	1
Any Nou Xinés	8	8	0	0	8	0	0	0	0	0	0	0	0	0	1	2	4	1
Actes reivindicatius	6	6	0	0	0	1	0	0	1	1	3	0	0	0	1	2	2	1
Altres	4	4	0	0	0	0	1	1	0	0	2	0	0	0	3	0	1	0
No ha assistit a cap	157	112	45	19	13	16	22	24	14	23	26	19	17	15	17	18	59	12
No sap	2	1	1	0	0	2	0	0	0	0	0	0	0	1	0	0	1	0
P.99. I HA ASSISTIT A ALGUN ACTE ORGANITZAT PER ALGUNA ASSOCIACIÓ DEL SEU PAÍS D'ORIGEN? A QUIN O QUINS?																		
Base: Ha assistit a algun acte d'un col·lectiu d'immigrants	43	38	5	4	9	10	3	2	8	1	6	2	0	4	6	6	22	3
Dia de la independència	14	11	3	2	1	0	2	1	7	0	1	2	0	2	1	1	8	0
Aid alAdhà (festa del xai)	10	9	1	3	0	7	0	0	0	0	0	0	0	1	0	1	7	1
Any Nou Xinés	8	8	0	0	8	0	0	0	0	0	0	0	0	0	1	2	4	1
Actes reivindicatius	6	6	0	0	0	1	0	0	1	1	3	0	0	0	1	2	2	1
Altres	4	4	0	0	0	0	1	1	0	0	2	0	0	0	3	0	1	0
No sap	2	1	1	0	0	2	0	0	0	0	0	0	0	1	0	0	1	0
P.100-1. EM PODRIA DIR SI VOSTÈ ES CONNECTA A INTERNET																		
Base: Total	200	150	50	23	22	26	25	26	22	24	32	21	17	19	23	24	81	15
Sí	155	115	40	16	19	12	20	22	22	14	30	16	14	17	20	18	65	5
No	45	35	10	7	3	14	5	4	0	10	2	5	3	2	3	6	16	10

	MOSTRA			NACIONALITAT								TEMPS D'ARRIBADA						
	TOTAL	PANEL	NOVA	PAKIS- TANESA	XINESA	MARRO- QUINA	EQUATO- RIANA	PERUANA	COLOM- BIANA	BOLI- VIANA	RESTA- MÓN	- D'UN ANY	1 FINS 2	2 FINS 3	3 FINS 4	4 FINS 5	5 FINS 10 +	DE 10
TOTAL	200	150	50	23	22	26	25	26	22	24	32	21	17	19	23	24	81	15
P.100-2. EM PODRIA DIR SI VOSTÈ DISPOSA DE PARABÒLICA/CABLE																		
Base: Total	200	150	50	23	22	26	25	26	22	24	32	21	17	19	23	24	81	15
Sí	72	62	10	12	10	17	9	5	8	0	11	1	6	6	9	8	33	9
No	126	86	40	10	12	9	16	20	14	24	21	20	11	13	13	15	48	6
No sap	2	2	0	1	0	0	0	1	0	0	0	0	0	0	1	1	0	0
P.100-3. EM PODRIA DIR SI VOSTÈ TÉ COMPTE DE CORREU ELECTRÒNIC																		
Base: Total	200	150	50	23	22	26	25	26	22	24	32	21	17	19	23	24	81	15
Sí	118	95	23	10	11	10	13	20	19	10	25	8	8	13	15	15	54	5
No	82	55	27	13	11	16	12	6	3	14	7	13	9	6	8	9	27	10
P.100-4. EM PODRIA DIR SI VOSTÈ SEGUEIX L'ACTUALITAT POLÍTICA / SOCIAL DEL SEU PAÍS D'ORIGEN?																		
Base: Total	200	150	50	23	22	26	25	26	22	24	32	21	17	19	23	24	81	15
Sí	143	107	36	17	16	13	20	23	16	20	18	15	12	16	15	21	55	9
No	57	43	14	6	6	13	5	3	6	4	14	6	5	3	8	3	26	6
P.100.4-A. A TRAVÉS DE QUIN MITJÀ HO FA?																		
Base: Segueix l'actualitat del país d'origen	143	107	36	17	16	13	20	23	16	20	18	15	12	16	15	21	55	9
Internet	46	34	12	4	4	0	8	11	6	6	7	6	3	7	1	6	20	3
Televisió	44	30	14	8	7	10	2	3	6	6	2	6	4	5	4	5	17	3
Prensa escrita	18	15	3	1	4	0	4	6	0	3	0	1	1	1	2	6	5	2
Prensa internet	17	17	0	0	1	0	4	3	0	3	6	0	0	1	7	2	7	0
Per coneguts (amics, família)	17	11	6	4	0	3	2	0	3	2	3	2	3	2	1	2	6	1
No contesta	1	0	1	0	0	0	0	0	1	0	0	0	1	0	0	0	0	0
P.101. A CASA SEVA DISPOSA D'UN CANAL DE TELEVISIÓ DEL SEU PAÍS D'ORIGEN?																		
Base: Total	200	150	50	23	22	26	25	26	22	24	32	21	17	19	23	24	81	15
Sí	50	47	3	10	2	17	8	0	8	0	5	0	1	3	5	8	27	6
No	149	103	46	13	20	9	17	26	13	24	27	21	15	16	18	16	54	9
No contesta	1	0	1	0	0	0	0	0	1	0	0	0	1	0	0	0	0	0

	MOSTRA			NACIONALITAT								TEMPS D'ARRIBADA						
	TOTAL	PANEL	NOVA	PAKIS- TANESA	XINESA	MARRO- QUINA	EQUATO- RIANA	PERUANA	COLOM- BIANA	BOLI- VIANA	RESTA- MÓN	- D'UN ANY	1 FINS 2	2 FINS 3	3 FINS 4	4 FINS 5	5 FINS 10 +	DE 10
TOTAL	200	150	50	23	22	26	25	26	22	24	32	21	17	19	23	24	81	15
P.102. VOSTÈ ESTÀ MOLT, BASTANT, POC O GENS SATISFET DE VIURE A BARCELONA?																		
Base: Total	200	150	50	23	22	26	25	26	22	24	32	21	17	19	23	24	81	15
Molt satisfet	81	63	18	11	13	11	10	8	10	7	11	5	6	10	9	7	36	8
Bastant satisfet	99	74	25	10	7	14	14	14	12	12	16	11	10	7	10	14	40	7
Ni satisfet ni insatisfet	12	8	4	1	2	0	1	2	0	2	4	3	0	1	4	2	2	0
Poc satisfet	8	5	3	1	0	1	0	2	0	3	1	2	1	1	0	1	3	0
P.103. CONSIDERA QUE LA SEVA SITUACIÓ A BARCELONA HA MILLORAT, ESTÀ IGUAL O HA EMPITJORAT EN COMPARACIÓ A LA QUE TENIA L'ANY PASSAT?																		
Base: Total	200	150	50	23	22	26	25	26	22	24	32	21	17	19	23	24	81	15
Ha millorat	118	91	27	14	12	13	13	16	11	18	21	11	11	11	15	15	45	10
Està igual	61	43	18	4	9	8	9	7	10	5	9	8	4	7	7	7	25	3
Ha empitjorat	20	15	5	4	1	5	3	3	1	1	2	2	2	1	0	2	11	2
No sap	1	1	0	1	0	0	0	0	0	0	0	0	0	0	1	0	0	0
P.104. VOSTÈ CREU QUE BARCELONA ÉS UNA CIUTAT ACOLLIDORA PER LES PERSONES QUE ACABEN D'ARRIBAR?																		
Base: Total	200	150	50	23	22	26	25	26	22	24	32	21	17	19	23	24	81	15
Molt	52	39	13	7	11	5	6	7	4	4	8	6	3	7	5	9	19	3
Bastant	123	93	30	11	9	15	19	18	16	15	20	12	10	11	14	13	54	9
Poc	18	14	4	3	2	3	0	1	2	4	3	1	3	1	3	2	6	2
Gens	2	0	2	1	0	0	0	0	0	0	1	1	1	0	0	0	0	0
No sap	5	4	1	1	0	3	0	0	0	1	0	1	0	0	1	0	2	1
P.105. ES CONSIDERA BARCELONÍ?																		
Base: Total	200	150	50	23	22	26	25	26	22	24	32	21	17	19	23	24	81	15
Sí	103	96	7	12	12	17	13	12	13	11	13	1	3	8	11	15	52	13
No	93	51	42	11	8	8	11	14	9	13	19	19	14	11	12	9	26	2
No sap	4	3	1	0	2	1	1	0	0	0	0	1	0	0	0	0	3	0
P.106. SAP QUI ÉS L'ALCALDE DE BARCELONA?																		
Base: Total	200	150	50	23	22	26	25	26	22	24	32	21	17	19	23	24	81	15
Correcte (Jordi Hereu)	33	30	3	1	2	2	5	6	8	2	7	0	1	3	2	5	18	4
Incorrecte (Altres)	13	9	4	1	0	1	3	1	1	3	3	1	3	0	1	2	6	0
No sap	154	111	43	21	20	23	17	19	13	19	22	20	13	16	20	17	57	11

	MOSTRA			NACIONALITAT								TEMPS D'ARRIBADA						
	TOTAL	PANEL	NOVA	PAKIS- TANESA	XINESA	MARRO- QUINA	EQUATO- RIANA	PERUANA	COLOM- BIANA	BOLI- VIANA	RESTA- MÓN	- D'UN ANY	1 FINS 2	2 FINS 3	3 FINS 4	4 FINS 5	5 FINS 10 +	DE 10
TOTAL	200	150	50	23	22	26	25	26	22	24	32	21	17	19	23	24	81	15
P.106. EM PODRIA DIR EL NOM D'ALGUN DIARI ESPANYOL?																		
Base: Total	200	150	50	23	22	26	25	26	22	24	32	21	17	19	23	24	81	15
El Periódico de Catalunya	25	23	2	3	4	3	2	3	4	2	4	0	1	2	3	2	14	3
La Vanguardia	77	62	15	8	5	7	9	12	10	13	13	3	6	9	11	8	37	3
El País	38	34	4	2	2	4	7	7	7	0	9	2	1	2	6	4	19	4
Avui	3	3	0	0	0	0	1	0	2	0	0	0	0	0	0	1	2	0
ABC	1	1	0	0	0	0	0	1	0	0	0	0	0	0	0	0	1	0
El Mundo	5	4	1	1	0	0	0	1	1	1	1	1	0	0	1	0	1	2
La Razón	4	3	1	0	0	0	0	2	0	2	0	0	1	0	0	2	1	0
Diari esportiu	5	5	0	0	0	1	2	1	0	0	1	0	0	0	0	1	4	0
Gratuits	31	18	13	2	4	1	6	3	3	5	7	7	5	3	1	2	13	0
No sap	45	26	19	10	11	11	2	3	2	4	2	9	7	3	4	6	11	5
No contesta	1	1	0	0	0	1	0	0	0	0	0	0	0	0	0	0	0	1
P.108. SAP A QUIN ANY VAN SER LES OLIMPIADES A LA CIUTAT DE BARCELONA?																		
Base: Total	200	150	50	23	22	26	25	26	22	24	32	21	17	19	23	24	81	15
Correcte (1992)	68	58	10	4	11	10	3	14	7	3	16	4	4	5	7	6	36	6
Incorrecte (altres respostes)	15	13	2	0	1	1	2	3	2	4	2	1	0	2	3	0	9	0
No sap	117	79	38	19	10	15	20	9	13	17	14	16	13	12	13	18	36	9
P.109. EM PODRIA DIR QUINA ÉS LA FESTA MAJOR DE BARCELONA?																		
Base: Total	200	150	50	23	22	26	25	26	22	24	32	21	17	19	23	24	81	15
Correcte (La Mercè)	45	43	2	3	3	3	7	7	8	2	12	0	1	6	4	4	25	5
Incorrecte (altres respostes)	28	20	8	2	1	1	8	6	1	3	6	3	4	2	2	3	14	0
No sap	127	87	40	18	18	22	10	13	13	19	14	18	12	11	17	17	42	10

	MOSTRA			NACIONALITAT								TEMPS D'ARRIBADA						
	TOTAL	PANEL	NOVA	PAKIS- TANESA	XINESA	MARRO- QUINA	EQUATO- RIANA	PERUANA	COLOM- BIANA	BOLI- VIANA	RESTA- MÓN	- D'UN ANY	1 FINS 2	2 FINS 3	3 FINS 4	4 FINS 5	5 FINS 10 +	DE 10
TOTAL	200	150	50	23	22	26	25	26	22	24	32	21	17	19	23	24	81	15
P.110. I SABRIA DIR-ME TRES MONUMENTS DE LA CIUTAT DE BARCELONA?																		
Base: Total	200	150	50	23	22	26	25	26	22	24	32	21	17	19	23	24	81	15
Sagrada Família	110	90	20	12	16	14	11	13	11	12	21	7	7	13	10	14	50	9
Monument a Colom	72	58	14	1	8	3	17	10	8	13	12	5	5	7	7	12	32	4
Parc Güell	26	25	1	1	1	1	4	8	4	2	5	0	1	3	4	4	12	2
Montjuïc	23	20	3	2	3	5	1	3	3	1	5	0	3	1	5	3	10	1
Arc de Triomf	24	18	6	2	6	3	1	0	2	6	4	4	0	2	3	5	9	1
Plaça Espanya	19	12	7	4	2	1	2	4	3	1	2	3	2	2	2	3	6	1
Catedral de Barcelona	11	8	3	0	0	3	4	1	1	0	2	0	2	1	1	0	6	1
La Pedrera	11	11	0	1	0	0	1	2	3	0	4	0	0	1	3	2	4	1
Tibidabo	10	8	2	3	0	3	0	1	0	2	1	0	1	1	1	1	5	1
Casa Batlló	9	8	1	0	1	0	1	1	2	0	4	0	1	0	2	2	3	1
Plaça Catalunya	9	8	1	0	0	4	3	2	0	0	0	0	0	1	0	2	5	1
Parc Gaudí	3	3	0	1	0	0	1	0	0	1	0	0	0	0	1	0	2	0
Vil·la Olímpica	7	7	0	0	4	2	0	0	0	0	1	0	0	0	2	1	3	1
Torre Agbar	7	6	1	2	0	0	0	0	2	1	2	1	0	0	0	1	4	1
Les Rambles	8	4	4	1	1	0	1	0	1	2	2	2	2	0	1	1	2	0
Les Torres de Plaça Espanya	1	1	0	0	0	0	0	0	0	1	0	0	0	1	0	0	0	0
Diagonal Mar	1	1	0	1	0	0	0	0	0	0	0	0	0	0	0	1	0	0
Escultura Toro pensador	1	1	0	0	0	0	0	1	0	0	0	0	0	0	0	0	1	0
Palau Nacional	1	1	0	0	0	0	0	0	1	0	0	0	0	0	0	0	1	0
Monument a mossèn Cinto Verdaguer	1	1	0	0	0	0	1	0	0	0	0	0	0	0	0	1	0	0
Les fonts de Montjuïc	2	1	1	0	0	0	0	0	1	0	1	0	1	0	0	0	1	0
Passeig Sant Joan	1	1	0	0	0	0	0	0	0	0	1	0	0	1	0	0	0	0
Monument a Francesc Macià a la Plaça Catalunya	1	1	0	0	0	0	0	0	0	0	1	0	0	1	0	0	0	0
Edifici Gaudí a Diagonal	1	1	0	0	0	0	0	0	0	1	0	0	0	1	0	0	0	0
Santa Maria del Mar	1	1	0	0	0	0	0	1	0	0	0	0	0	0	1	0	0	0
Universitat	1	1	0	0	0	0	0	1	0	0	0	0	0	0	0	1	0	0
El camp del Barça	3	2	1	0	0	0	0	1	0	0	2	0	0	1	0	0	2	0
Sant Martí	1	1	0	0	0	0	0	1	0	0	0	0	0	0	1	0	0	0
Obelisc a Passeig de Gràcia / Diagonal	1	1	0	0	0	0	0	0	1	0	0	0	0	0	0	0	1	0
Torre Mapfre	2	2	0	1	0	0	1	0	0	0	0	0	0	0	0	0	1	1
Poble Espanyol	2	1	1	0	0	1	0	0	0	0	1	0	1	0	0	0	1	0
La Boqueria	1	1	0	1	0	0	0	0	0	0	0	0	0	0	0	0	1	0
El gat de Botero	1	0	1	0	0	0	0	0	1	0	0	0	1	0	0	0	0	0
Maremàgnum	2	1	1	2	0	0	0	0	0	0	0	0	1	1	0	0	0	0
Llargandaix de colors del Parc Güell	1	0	1	0	0	0	0	0	0	0	1	0	1	0	0	0	0	0
Drassanes	1	0	1	0	0	0	0	1	0	0	0	1	0	0	0	0	0	0
No sap	45	24	21	9	5	10	4	2	5	6	4	10	6	5	5	2	12	5

	MOSTRA			NACIONALITAT								TEMPS D'ARRIBADA						
	TOTAL	PANEL	NOVA	PAKIS- TANESA	XINESA	MARRO- QUINA	EQUATO- RIANA	PERUANA	COLOM- BIANA	BOLI- VIANA	RESTA- MÓN	- D'UN ANY	1 FINS 2	2 FINS 3	3 FINS 4	4 FINS 5	5 FINS 10 +	DE 10
TOTAL	200	150	50	23	22	26	25	26	22	24	32	21	17	19	23	24	81	15
P.111. SI ARA POGUÉS COMENÇAR DE NOU, TORNARIA A MARXAR DEL SEU PAÍS?																		
Base: Total	200	150	50	23	22	26	25	26	22	24	32	21	17	19	23	24	81	15
Sí	124	102	22	10	14	16	13	18	16	13	24	11	5	11	17	14	56	10
No	59	38	21	9	6	7	10	6	5	10	6	8	8	6	5	8	21	3
No sap	16	9	7	4	2	2	2	2	1	1	2	2	4	2	1	2	4	1
No contesta	1	1	0	0	0	1	0	0	0	0	0	0	0	0	0	0	0	1
P.112. EN RELACIÓ AL FUTUR, ARA MATEIX A VOSTÈ QUÈ LI AGRADARIA?																		
Base: Total	200	150	50	23	22	26	25	26	22	24	32	21	17	19	23	24	81	15
Quedar-se a viure aquí	136	104	32	19	17	22	17	15	15	13	18	13	9	14	15	15	59	11
Tornar al seu país d'origen	49	35	14	2	3	2	8	8	5	11	10	7	6	3	7	8	17	1
Altres	3	3	0	1	0	0	0	1	0	0	1	0	0	1	1	0	1	0
No sap	11	7	4	1	2	1	0	2	2	0	3	1	2	1	0	1	4	2
No contesta	1	1	0	0	0	1	0	0	0	0	0	0	0	0	0	0	0	1
P.113. I QUÈ CREU QUE ACABARÀ PASSANT?																		
Base: Total	200	150	50	23	22	26	25	26	22	24	32	21	17	19	23	24	81	15
Es quedarà a viure aquí	117	85	32	19	15	18	12	14	13	8	18	15	7	12	15	11	46	11
Tornarà al seu país d'origen	46	38	8	1	4	3	9	8	4	11	6	4	4	2	6	7	22	1
Altres	4	3	1	0	0	0	0	2	1	0	1	0	1	0	1	1	0	1
No sap	32	23	9	3	3	4	4	2	4	5	7	2	5	5	1	5	13	1
No contesta	1	1	0	0	0	1	0	0	0	0	0	0	0	0	0	0	0	1

	MOSTRA			NACIONALITAT								TEMPS D'ARRIBADA						
	TOTAL	PANEL	NOVA	PAKIS- TANESA	XINESA	MARRO- QUINA	EQUATO- RIANA	PERUANA	COLOM- BIANA	BOLI- VIANA	RESTA- MÓN	- D'UN ANY	1 FINS 2	2 FINS 3	3 FINS 4	4 FINS 5	5 FINS 10 +	DE 10
TOTAL	200	150	50	23	22	26	25	26	22	24	32	21	17	19	23	24	81	15
P.114. SEXE																		
Base: Total	200	150	50	23	22	26	25	26	22	24	32	21	17	19	23	24	81	15
Home	118	86	32	22	11	17	11	14	12	12	19	14	11	11	12	11	53	6
Dona	82	64	18	1	11	9	14	12	10	12	13	7	6	8	11	13	28	9
P.115. EDAT																		
Base: Total	200	150	50	23	22	26	25	26	22	24	32	21	17	19	23	24	81	15
Base:	200	150	50	23	22	26	25	26	22	24	32	21	17	19	23	24	81	15
Mitjana:	33.46	35.39	27.66	30.74	36.32	31.73	36.96	37.58	33.73	30.58	30.75	26.76	29.82	26.53	30.83	37.04	35.81	41.33
Desv.Típica:	9.88	9.29	9.40	8.10	13.33	9.81	7.97	13.31	8.40	6.84	7.43	7.91	11.45	6.99	6.73	11.23	8.51	10.25
16 a 24	38	14	24	6	6	7	1	5	4	4	5	9	9	7	4	2	6	1
25 a 34	79	63	16	9	3	10	8	6	8	15	20	8	5	9	14	11	28	4
35 a 44	55	47	8	7	7	6	11	6	8	5	5	4	1	3	4	6	33	4
45 a 54	22	21	1	1	3	3	5	6	2	0	2	0	1	0	1	2	13	5
55 a 64	6	5	1	0	3	0	0	3	0	0	0	0	1	0	0	3	1	1
P.116. LLOC DE NAIXEMENT																		
Base: Total	200	150	50	23	22	26	25	26	22	24	32	21	17	19	23	24	81	15
Xile	3	3	0	0	0	0	0	0	0	0	3	0	0	0	1	1	1	0
Perú	27	22	5	0	0	0	0	26	0	0	1	3	2	1	5	4	9	3
Marroc	26	22	4	0	0	26	0	0	0	0	0	0	2	2	3	2	10	7
Argentina	7	6	1	0	0	0	0	0	0	0	7	1	0	0	3	1	2	0
Colòmbia	22	17	5	0	0	0	0	0	22	0	0	2	3	0	0	2	13	2
Bolívia	24	13	11	0	0	0	0	0	0	24	0	6	3	5	4	3	3	0
Paraguai	1	1	0	0	0	0	0	0	0	0	1	0	0	0	1	0	0	0
Equador	25	22	3	0	0	0	25	0	0	0	0	1	0	2	0	5	17	0
Veneçuela	1	1	0	0	0	0	0	0	0	0	1	0	0	1	0	0	0	0
Xina	22	15	7	0	22	0	0	0	0	0	0	3	0	4	1	3	10	1
Pakistan	23	17	6	23	0	0	0	0	0	0	0	2	3	2	2	3	9	2
Uruguai	2	2	0	0	0	0	0	0	0	0	2	0	0	0	0	0	2	0
Mèxic	3	2	1	0	0	0	0	0	0	0	3	1	0	0	0	0	2	0
Bangladesh	1	1	0	0	0	0	0	0	0	0	1	0	0	0	1	0	0	0
Brasil	2	1	1	0	0	0	0	0	0	0	2	0	0	1	0	0	1	0
República Dominicana	3	0	3	0	0	0	0	0	0	0	3	2	1	0	0	0	0	0
Rússia	1	1	0	0	0	0	0	0	0	0	1	0	0	0	1	0	0	0
Filipines	1	0	1	0	0	0	0	0	0	0	1	0	1	0	0	0	0	0
Armènia	1	1	0	0	0	0	0	0	0	0	1	0	0	0	1	0	0	0
Argèlia	1	1	0	0	0	0	0	0	0	0	1	0	0	0	0	0	1	0
El Salvador	1	1	0	0	0	0	0	0	0	0	1	0	0	0	0	0	1	0
Camerun	1	1	0	0	0	0	0	0	0	0	1	0	0	1	0	0	0	0
Egipte	1	0	1	0	0	0	0	0	0	0	1	0	1	0	0	0	0	0
Hondures	1	0	1	0	0	0	0	0	0	0	1	0	1	0	0	0	0	0



	MOSTRA			NACIONALITAT								TEMPS D'ARRIBADA						
	TOTAL	PANEL	NOVA	PAKIS- TANESA	XINESA	MARRO- QUINA	EQUATO- RIANA	PERUANA	COLOM- BIANA	BOLI- VIANA	RESTA- MÓN	- D'UN ANY	1 FINS 2	2 FINS 3	3 FINS 4	4 FINS 5	5 FINS 10 +	DE 10
TOTAL	200	150	50	23	22	26	25	26	22	24	32	21	17	19	23	24	81	15
Nacionalitat																		
Base: Total	200	150	50	23	22	26	25	26	22	24	32	21	17	19	23	24	81	15
Pakistanesa	23	17	6	23	0	0	0	0	0	0	0	2	3	2	2	3	9	2
Xinesa	22	15	7	0	22	0	0	0	0	0	0	3	0	4	1	3	10	1
Marroquina	26	22	4	0	0	26	0	0	0	0	0	0	2	2	3	2	10	7
Equatoriana	25	22	3	0	0	0	25	0	0	0	0	1	0	2	0	5	17	0
Peruana	26	21	5	0	0	0	0	26	0	0	0	3	2	1	4	4	9	3
Colombiana	22	17	5	0	0	0	0	0	22	0	0	2	3	0	0	2	13	2
Boliviana	24	13	11	0	0	0	0	0	0	24	0	6	3	5	4	3	3	0
Resta del Món	32	23	9	0	0	0	0	0	0	0	32	4	4	3	9	2	10	0
P.118::EM PODRIA DIR QUIN ANY VA ARRIBAR A BARCELONA?																		
Base: Total	200	150	50	23	22	26	25	26	22	24	32	21	17	19	23	24	81	15
Base:	200	150	50	23	22	26	25	26	22	24	32	21	17	19	23	24	81	15
Mitjana:	4.77	6.09	.82	4.91	4.91	7.42	5.32	4.88	5.55	2.29	3.22	.00	1.00	2.00	3.00	4.00	6.44	14.13
Desv.Típica:	3.80	3.48	.80	3.91	3.31	5.71	2.06	4.13	3.79	1.97	2.14	.00	.00	.00	.00	.00	1.20	4.18
- d'un any	21	0	21	2	3	0	1	3	2	6	4	21	0	0	0	0	0	0
D'1 i fins a 2	17	0	17	3	0	2	0	2	3	3	4	0	17	0	0	0	0	0
De 2 i fins a 3	19	7	12	2	4	2	2	1	0	5	3	0	0	19	0	0	0	0
De 3 i fins a 4	23	23	0	2	1	3	0	4	0	4	9	0	0	0	23	0	0	0
De 4 i fins a 5	24	24	0	3	3	2	5	4	2	3	2	0	0	0	0	24	0	0
De 5 i fins a 6	19	19	0	1	1	3	4	4	2	0	4	0	0	0	0	0	19	0
De 6 i fins a 10	62	62	0	8	9	7	13	5	11	3	6	0	0	0	0	0	62	0
+ de 10	15	15	0	2	1	7	0	3	2	0	0	0	0	0	0	0	0	15
P.119. EL CASTELLÀ, VOSTÈ:																		
P.119-1. L'ENTÉN																		
Base: Total	200	150	50	23	22	26	25	26	22	24	32	21	17	19	23	24	81	15
Correctament	181	141	40	20	8	24	25	26	22	24	32	17	14	16	22	22	76	14
Una mica	18	9	9	2	14	2	0	0	0	0	0	3	3	3	1	2	5	1
Res	1	0	1	1	0	0	0	0	0	0	0	1	0	0	0	0	0	0
P.119-2. EL LLEGEIX																		
Base: Total	200	150	50	23	22	26	25	26	22	24	32	21	17	19	23	24	81	15
Correctament	172	134	38	17	5	22	25	26	22	24	31	17	12	15	22	22	70	14
Una mica	19	10	9	4	11	3	0	0	0	0	1	3	3	4	0	0	9	0
Res	9	6	3	2	6	1	0	0	0	0	0	1	2	0	1	2	2	1

	MOSTRA			NACIONALITAT								TEMPS D'ARRIBADA						
	TOTAL	PANEL	NOVA	PAKIS- TANESA	XINESA	MARRO- QUINA	EQUATO- RIANA	PERUANA	COLOM- BIANA	BOLI- VIANA	RESTA- MÓN	- D'UN ANY	1 FINS 2	2 FINS 3	3 FINS 4	4 FINS 5	5 FINS 10 +	DE 10
TOTAL	200	150	50	23	22	26	25	26	22	24	32	21	17	19	23	24	81	15
P.119-3. EL PARLA																		
Base: Total	200	150	50	23	22	26	25	26	22	24	32	21	17	19	23	24	81	15
Correctament	175	135	40	18	6	23	25	26	22	24	31	17	14	15	22	22	71	14
Una mica	24	15	9	4	16	3	0	0	0	0	1	3	3	4	1	2	10	1
Res	1	0	1	1	0	0	0	0	0	0	0	1	0	0	0	0	0	0
P.119-4. L'ESCRIU																		
Base: Total	200	150	50	23	22	26	25	26	22	24	32	21	17	19	23	24	81	15
Correctament	160	125	35	9	5	20	25	26	22	24	29	16	11	14	18	22	67	12
Una mica	23	14	9	9	9	3	0	0	0	0	2	4	2	3	4	0	9	1
Res	17	11	6	5	8	3	0	0	0	0	1	1	4	2	1	2	5	2
P.120. EL CATALÀ, VOSTÈ:																		
P.120-1. L'ENTÉN																		
Base: Total	200	150	50	23	22	26	25	26	22	24	32	21	17	19	23	24	81	15
Correctament	80	70	10	5	2	8	10	15	14	7	19	2	3	10	9	6	41	9
Una mica	93	68	25	12	8	16	14	11	7	13	12	13	9	4	12	16	34	5
Res	27	12	15	6	12	2	1	0	1	4	1	6	5	5	2	2	6	1
P.120-2. EL LLEGEIX																		
Base: Total	200	150	50	23	22	26	25	26	22	24	32	21	17	19	23	24	81	15
Correctament	53	45	8	2	2	6	6	8	9	2	18	3	1	7	6	6	26	4
Una mica	93	75	18	9	5	14	16	16	10	15	8	6	9	6	10	13	41	8
Res	54	30	24	12	15	6	3	2	3	7	6	12	7	6	7	5	14	3
P.120-3. EL PARLA																		
Base: Total	200	150	50	23	22	26	25	26	22	24	32	21	17	19	23	24	81	15
Correctament	22	16	6	2	2	2	2	2	3	1	8	1	1	5	1	3	10	1
Una mica	89	81	8	11	4	16	13	16	11	8	10	3	4	6	13	10	42	11
Res	89	53	36	10	16	8	10	8	8	15	14	17	12	8	9	11	29	3
P.120-4. L'ESCRIU																		
Base: Total	200	150	50	23	22	26	25	26	22	24	32	21	17	19	23	24	81	15
Correctament	15	10	5	1	1	2	2	1	2	0	6	1	1	3	1	2	6	1
Una mica	52	46	6	3	4	13	5	7	6	5	9	2	1	7	6	6	22	8
Res	133	94	39	19	17	11	18	18	14	19	17	18	15	9	16	16	53	6

	MOSTRA		NACIONALITAT									TEMPS D'ARRIBADA						
	TOTAL	PANEL	NOVA	PAKIS- TANESA	XINESA	MARRO- QUINA	EQUATO- RIANA	PERUANA	COLOM- BIANA	BOLI- VIANA	RESTA- MÓN	- D'UN ANY	1 FINS 2	2 FINS 3	3 FINS 4	4 FINS 5	5 FINS 10 +	DE 10
TOTAL	200	150	50	23	22	26	25	26	22	24	32	21	17	19	23	24	81	15
P.121. ON HA APRÉS CATALÀ?																		
Base: Entén el català	173	138	35	17	10	24	24	26	21	20	31	15	12	14	21	22	75	14
Amics	48	36	12	5	5	7	6	5	5	5	10	5	4	4	6	7	18	4
Escola	26	17	9	1	4	3	4	3	6	0	5	3	2	5	1	2	11	2
A la feina	65	60	5	8	2	9	9	12	8	11	6	2	2	3	12	7	34	5
A una associació	3	2	1	0	0	0	1	0	0	2	0	1	0	0	0	0	2	0
Centre de Normalització	22	19	3	0	1	1	2	6	4	2	6	0	2	3	5	5	6	1
Lingüística																		
Familiar	8	8	0	0	0	2	2	0	1	2	1	0	0	0	1	1	5	1
Mitjans de comunicació	8	5	3	2	0	1	0	0	1	0	4	1	2	0	1	0	4	0
Al carrer, sentint a la gent	15	6	9	2	0	3	1	2	1	2	4	5	3	1	0	1	3	2
Altres	4	3	1	1	0	2	0	1	0	0	0	0	1	0	1	0	1	1
No sap	1	1	0	0	0	1	0	0	0	0	0	0	0	0	0	0	1	0
P.122. VOSTÈ VOL APRENDRE CATALÀ?																		
Base: No entenen el català	187	141	46	22	21	24	23	25	21	24	27	21	16	16	22	22	76	14
Sí	133	98	35	17	11	20	16	19	10	20	20	17	12	11	17	15	53	8
No	36	29	7	5	7	1	5	2	8	3	5	2	3	3	2	3	20	3
Estic aprenent	14	12	2	0	1	3	2	4	3	0	1	1	0	2	2	3	3	3
No sap	4	2	2	0	2	0	0	0	0	1	1	1	1	0	1	1	0	0
P.123.A. PODRIA DIR-ME QUINS IDIOMES PARLA?																		
Base: Total	200	150	50	23	22	26	25	26	22	24	32	21	17	19	23	24	81	15
Català	42	32	10	3	5	7	5	5	8	0	9	2	3	6	3	4	20	4
Castellà	191	144	47	22	15	26	25	26	22	24	31	18	17	19	21	22	80	14
Àrab	32	27	5	5	0	25	0	0	0	0	2	0	3	3	4	2	13	7
Xinès	22	15	7	0	22	0	0	0	0	0	0	3	0	4	1	3	10	1
Urdu	23	17	6	23	0	0	0	0	0	0	0	2	3	2	2	3	9	2
Tagal	1	0	1	0	0	0	0	0	0	0	1	0	1	0	0	0	0	0
Anglès	72	59	13	19	5	8	2	4	8	4	22	3	7	8	9	9	32	4
Francès	31	27	4	1	1	19	0	4	2	0	4	0	2	3	6	1	14	5
Quítxua	10	7	3	0	0	0	0	3	0	7	0	3	0	3	0	2	2	0
Aimara	2	2	0	0	0	0	0	1	0	1	0	0	0	1	0	1	0	0
Punjabi	9	8	1	9	0	0	0	0	0	0	0	0	1	0	0	1	6	1
Guaraní	1	1	0	0	0	0	0	0	0	0	1	0	0	0	1	0	0	0
Bereber	6	5	1	0	0	6	0	0	0	0	0	0	0	1	1	0	2	2
Altres	24	16	8	5	0	2	1	1	1	2	12	2	4	3	6	3	5	1

	MOSTRA			NACIONALITAT								TEMPS D'ARRIBADA						
	TOTAL	PANEL	NOVA	PAKIS- TANESA	XINESA	MARRO- QUINA	EQUATO- RIANA	PERUANA	COLOM- BIANA	BOLI- VIANA	RESTA- MÓN	- D'UN ANY	1 FINS 2	2 FINS 3	3 FINS 4	4 FINS 5	5 FINS 10 +	DE 10
TOTAL	200	150	50	23	22	26	25	26	22	24	32	21	17	19	23	24	81	15
P.123.B. PODRIA DIR-ME QUINS IDIOMES ENTÈN?																		
Base: Total	200	150	50	23	22	26	25	26	22	24	32	21	17	19	23	24	81	15
Català	149	128	21	13	8	22	22	24	19	15	26	7	8	12	15	21	72	14
Castellà	193	145	48	22	19	26	24	26	22	24	30	19	17	19	21	23	80	14
Àrab	31	26	5	5	0	25	0	0	0	0	1	0	3	3	4	2	12	7
Xinès	22	15	7	0	22	0	0	0	0	0	0	3	0	4	1	3	10	1
Urdu	24	18	6	23	0	0	0	0	0	0	1	2	3	2	3	3	9	2
Tagal	2	1	1	0	1	0	0	0	0	0	1	0	1	0	0	1	0	0
Anglès	94	77	17	19	5	11	10	8	8	7	26	3	10	9	13	14	42	3
Francès	41	36	5	1	2	21	0	5	2	1	9	1	2	4	8	2	19	5
Quítxua	16	13	3	0	0	0	1	6	0	8	1	3	0	4	2	2	5	0
Aimara	2	2	0	0	0	0	0	1	0	1	0	0	0	1	0	1	0	0
Punjabi	9	8	1	9	0	0	0	0	0	0	0	0	1	0	0	1	6	1
Bereber	6	5	1	0	0	6	0	0	0	0	0	0	0	1	1	0	2	2
Altres	39	31	8	6	0	3	3	3	2	3	19	2	4	4	7	5	17	0
No sap	1	1	0	0	0	0	0	0	0	0	1	0	0	0	1	0	0	0
P.124.A I CONCRETAMENT, VOSTÈ DE FORMA HABITUAL EN QUINA LLENGUA PARLA A CASA?																		
Base: Total	200	150	50	23	22	26	25	26	22	24	32	21	17	19	23	24	81	15
Català	14	10	4	0	2	2	2	1	3	1	3	0	1	5	0	2	5	1
Castellà	151	112	39	7	5	13	24	26	22	24	30	17	13	16	18	18	59	10
Àrab	23	20	3	0	0	22	0	0	0	0	1	0	2	1	3	2	9	6
Xinès	22	15	7	0	22	0	0	0	0	0	0	3	0	4	1	3	10	1
Urdu	21	15	6	21	0	0	0	0	0	0	0	2	3	2	2	3	7	2
Tagal	1	0	1	0	0	0	0	0	0	0	1	0	1	0	0	0	0	0
Anglès	3	2	1	3	0	0	0	0	0	0	0	0	1	1	0	1	0	0
Francès	4	3	1	0	0	2	0	1	0	0	1	0	0	1	1	0	1	1
Quítxua	3	2	1	0	0	0	0	0	0	3	0	1	0	0	2	0	0	0
Punjabi	4	4	0	4	0	0	0	0	0	0	0	0	0	0	0	1	3	0
Guaraní	1	1	0	0	0	0	0	0	0	0	1	0	0	0	1	0	0	0
Bereber	1	1	0	0	0	1	0	0	0	0	0	0	0	0	0	0	1	0
Altres	3	3	0	0	0	0	0	0	0	0	3	0	0	0	2	0	1	0
P.124.B I AL CENTRE D'ESTUDIS?																		
Base: Estudia	24	16	8	2	3	4	2	3	3	1	6	2	2	5	3	4	7	1
Català	14	9	5	0	2	3	1	2	1	0	5	0	1	5	2	3	3	0
Castellà	18	13	5	2	2	3	1	3	2	0	5	1	1	4	3	2	6	1
Xinès	3	0	3	0	3	0	0	0	0	0	0	1	0	2	0	0	0	0
Anglès	1	1	0	0	0	0	0	0	1	0	0	0	0	0	0	0	1	0
No sap	1	0	1	0	0	0	0	0	0	1	0	0	1	0	0	0	0	0

	MOSTRA		NACIONALITAT									TEMPS D'ARRIBADA						
	TOTAL	PANEL	NOVA	PAKIS- TANESA	XINESA	MARRO- QUINA	EQUATO- RIANA	PERUANA	COLOM- BIANA	BOLI- VIANA	RESTA- MÓN	- D'UN ANY	1 FINS 2	2 FINS 3	3 FINS 4	4 FINS 5	5 FINS 10 +	DE 10
TOTAL	200	150	50	23	22	26	25	26	22	24	32	21	17	19	23	24	81	15
P.124.C. I A LA FEINA?																		
Base: Treballa	164	128	36	19	18	17	22	20	20	20	28	14	14	15	19	18	73	11
Català	23	21	2	1	2	4	3	3	2	3	5	0	0	3	3	4	13	0
Castellà	155	122	33	18	11	16	22	20	20	20	28	13	13	14	19	16	70	10
Àrab	5	3	2	0	0	5	0	0	0	0	0	0	1	1	0	1	2	0
Xinès	15	11	4	0	15	0	0	0	0	0	0	2	0	2	1	2	7	1
Urdu	9	5	4	9	0	0	0	0	0	0	0	1	3	1	1	1	2	0
Tagal	1	0	1	0	0	0	0	0	0	0	1	0	1	0	0	0	0	0
Anglès	7	6	1	4	0	0	0	1	0	0	2	0	1	2	1	0	3	0
Francès	3	2	1	1	0	2	0	0	0	0	0	0	0	1	0	0	2	0
Altres	2	2	0	0	0	0	0	0	0	0	2	0	0	1	1	0	0	0
P.124.D. I AMB ELS AMICS?																		
Base: Total	200	150	50	23	22	26	25	26	22	24	32	21	17	19	23	24	81	15
Català	16	12	4	1	2	1	2	4	1	0	5	0	1	3	1	4	7	0
Castellà	169	130	39	15	7	19	25	26	22	24	31	16	14	15	19	21	72	12
Àrab	22	19	3	1	0	20	0	0	0	0	1	0	2	1	3	1	9	6
Xinès	22	15	7	0	22	0	0	0	0	0	0	3	0	4	1	3	10	1
Urdu	22	16	6	21	0	0	0	0	0	0	1	2	3	2	3	3	7	2
Tagal	1	0	1	0	0	0	0	0	0	0	1	0	1	0	0	0	0	0
Anglès	4	3	1	2	0	0	0	0	0	0	2	0	1	0	1	0	2	0
Francès	6	5	1	0	0	3	0	1	0	0	2	0	0	2	1	0	3	0
Quítxua	2	1	1	0	0	0	0	0	0	2	0	1	0	0	0	1	0	0
Punjabi	2	2	0	2	0	0	0	0	0	0	0	0	0	0	0	0	2	0
Bereber	1	1	0	0	0	1	0	0	0	0	0	0	0	0	0	0	0	1
Altres	3	3	0	0	0	0	0	0	0	0	3	0	0	0	2	0	1	0