



Avanç de dades de BARCELONA

SOCIETATS MERCANTILS CONSTITUÏDES, gener 2021

	Nombre societats constituïdes	% Variació		% Pes de Barcelona/s
		interanual	interanual acumulada gn	
Barcelona	642	-12,2	-12,2	-
Província	1.386	-5,3	-5,3	46,3
Catalunya	1.653	-6,5	-6,5	38,8
Espanya	7.811	-9,8	-9,8	8,2

Dades provisionals

Nombre de societats constituïdes a Barcelona

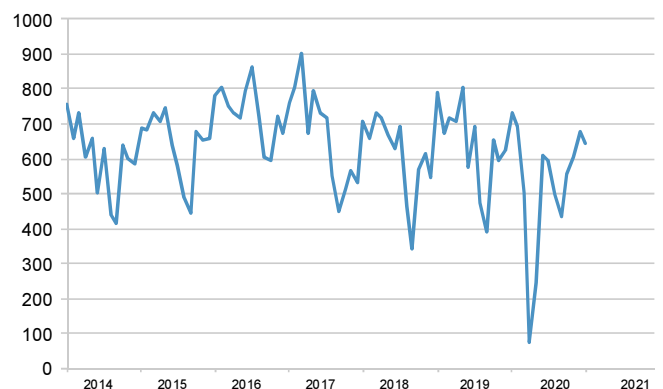

Taxa de variació interanual %

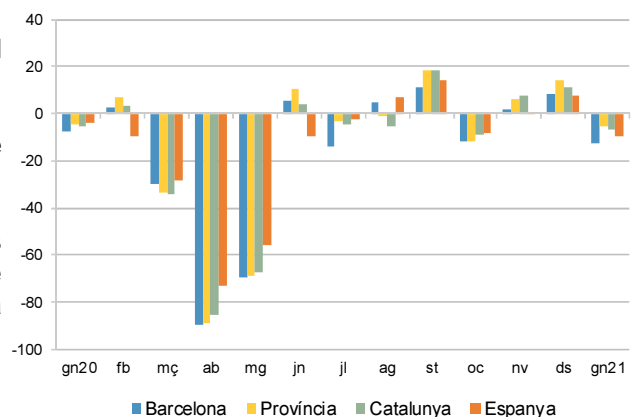

El mes de gener es van constituir 642 societats mercantils al municipi de Barcelona, que representen una disminució del -12,2% respecte el mateix mes de l'any anterior.

A la província de Barcelona la variació interanual ha estat de -5,3%; a Catalunya de -6,5% i a Espanya de -9,8%.

Del total de societats constituïdes a Espanya, durant el mes de gener el 8,2% s'han registrat a Barcelona i del total de Catalunya el 38,8% han inscrit el seu domicili social a Barcelona.

Font: Instituto Nacional de Estadística. Estadística de Sociedades Mercantiles.
Més informació: <https://www.bcn.cat/estadistica/catala/dades/economia/renda/tsm>